

Guvernul României

Anexele nr. 1-4 la Hotărârea Guvernului nr. 930/2023 privind declanșarea procedurilor de expropriere a tuturor imobilelor proprietate privată situate pe amplasamentul suplimentar, aprobarea listei imobilelor proprietate publică a statului, precum și aprobarea listei imobilelor proprietate publică a unităților administrativ-teritoriale, care fac parte din coridorul de expropriere al lucrării de utilitate publică de interes național "Autostrada Buzău-Focșani", din 05.10.2023

Parte integrantă din [Hotărâre 930/2023](#)

În vigoare de la 11 octombrie 2023

Publicat în Monitorul Oficial, Partea I nr. 917bis din 11 octombrie 2023. Formă aplicabilă la zi, **20 februarie 2024** .

ANEXA Nr. 1

Anexa nr.1 Plan de amplasament

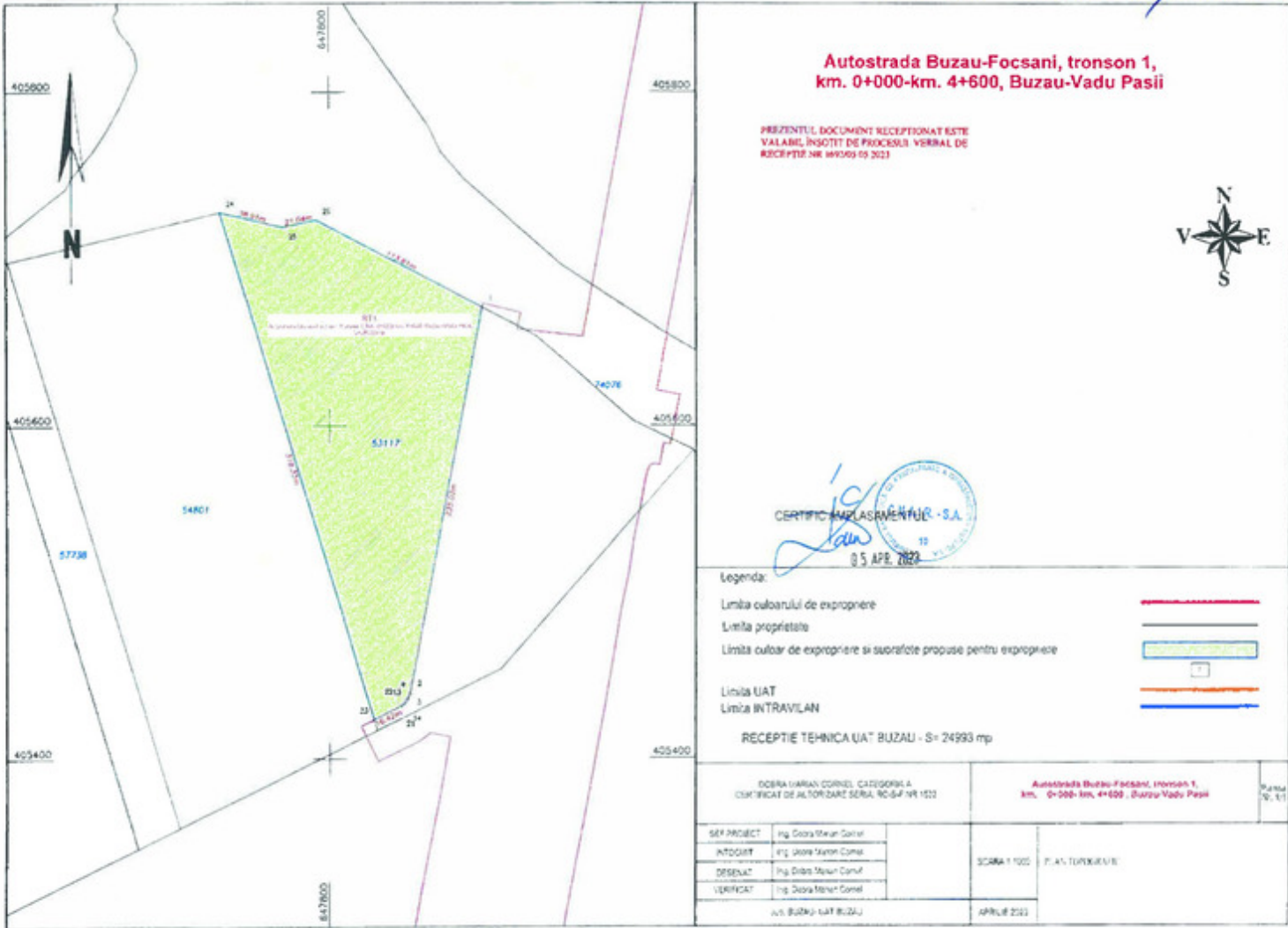

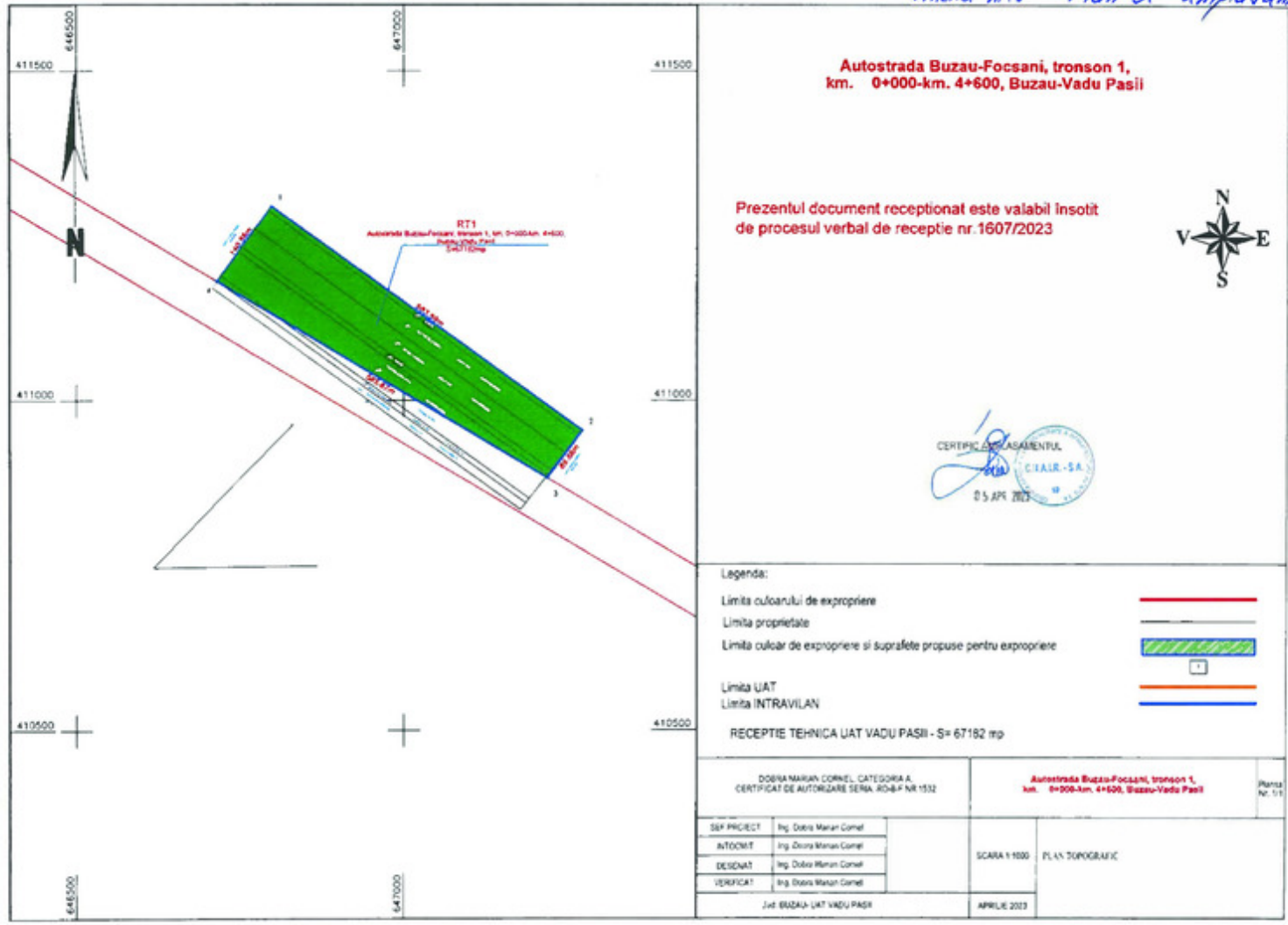

Anexant. Plan de amplasment

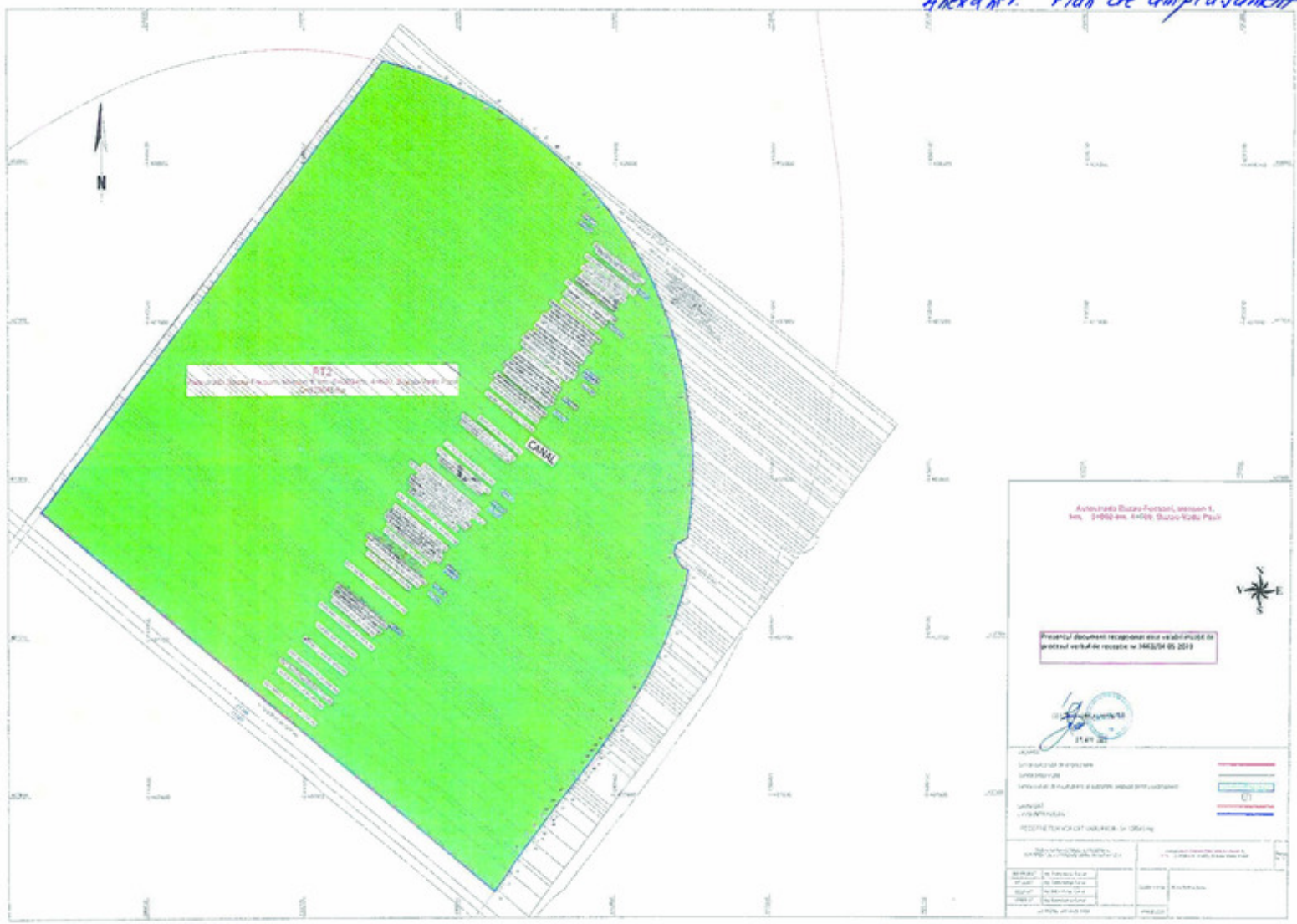

3



Anexa nr.1. Plan de amplasament

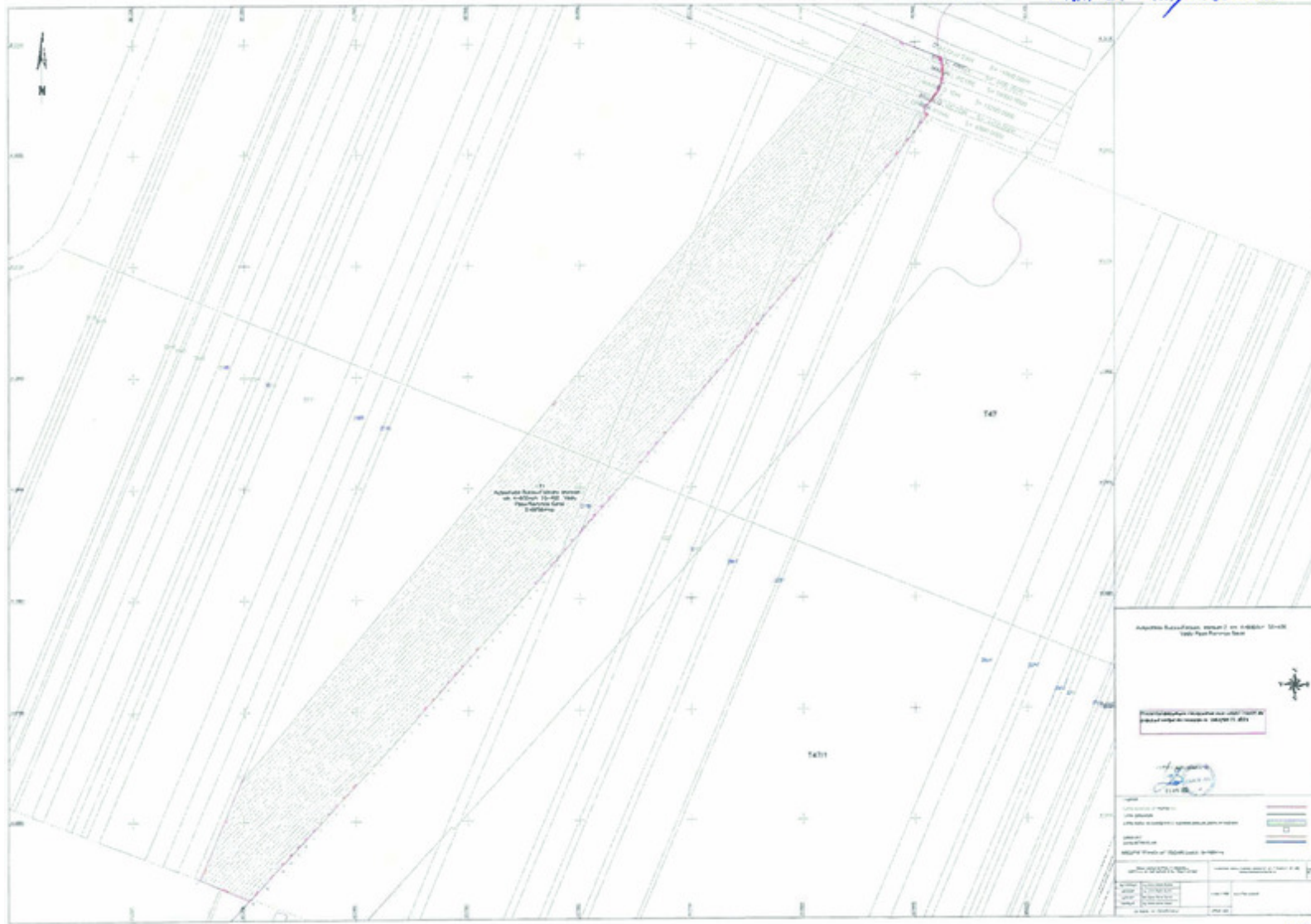

Anexa nr.1. Plan de amplasament

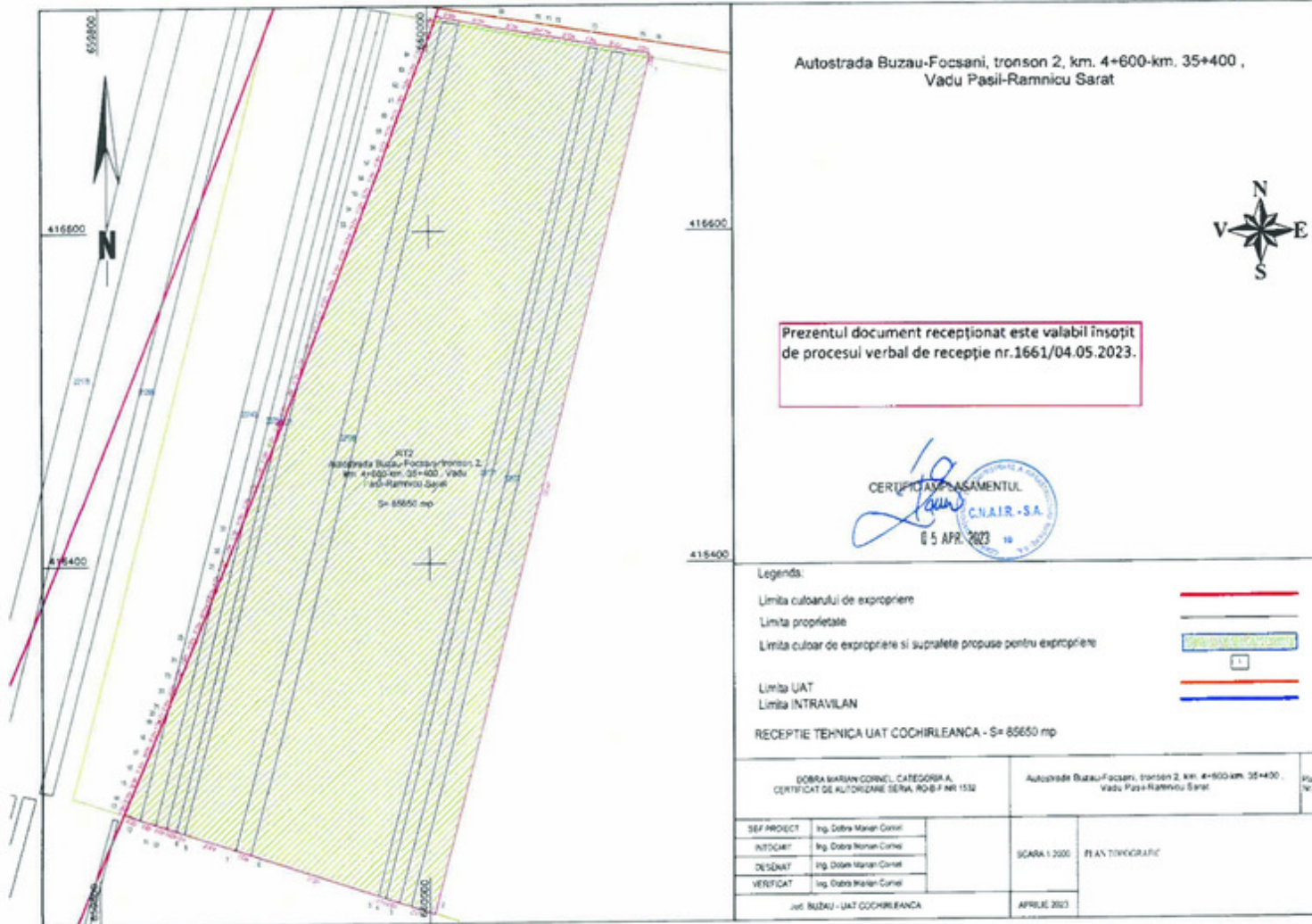

Autostrada Buzau-Focsani, tronson 2, km. 4+600-km. 35+400 ,
Vadu Pasii-Ramnicu Sarat

Prezentul document receptionat este valabil insozit
de procesul verbal de receptie nr.1661/04.05.2023.

CERTIFICAT DE PLASAMENTUL

C.H.A.I.R.-S.A.

05 APR. 2023

Legenda:

Limita culbanului de expropriere

Limita proprietate

Limita culor de expropriere si suprafele propuse pentru expropriere

Limita UAT

Limita INTRAVILAN

RECEPTIE TEHNICA UAT COCHIRLEANCA - S= 85650 mp

DOBRA MARIAN CORNEL, CATEGORIA A,
CERTIFICAT DE AUTORIZARE SERIA, RO-B-F NR 1532

Autostrada Buzau-Focsani, tronson 2, km. 4+600-km. 35+400 ,
Vadu Pasii-Ramnicu Sarat

Planul
nr. 1/1

SEF PROIECT Ing. Dobra Marian-Cornel

INTOCMIT Ing. Dobra Marian-Cornel

DESENAT Ing. Dobra Marian-Cornel

VERIFICAT Ing. Dobra Marian-Cornel

Județ BUZAU - UAT COCHIRLEANCA

SCARA 1:200

PLAN TOPOGRAFIC

APRILIE 2023

Anexa nr. 1. Plan de amplasament

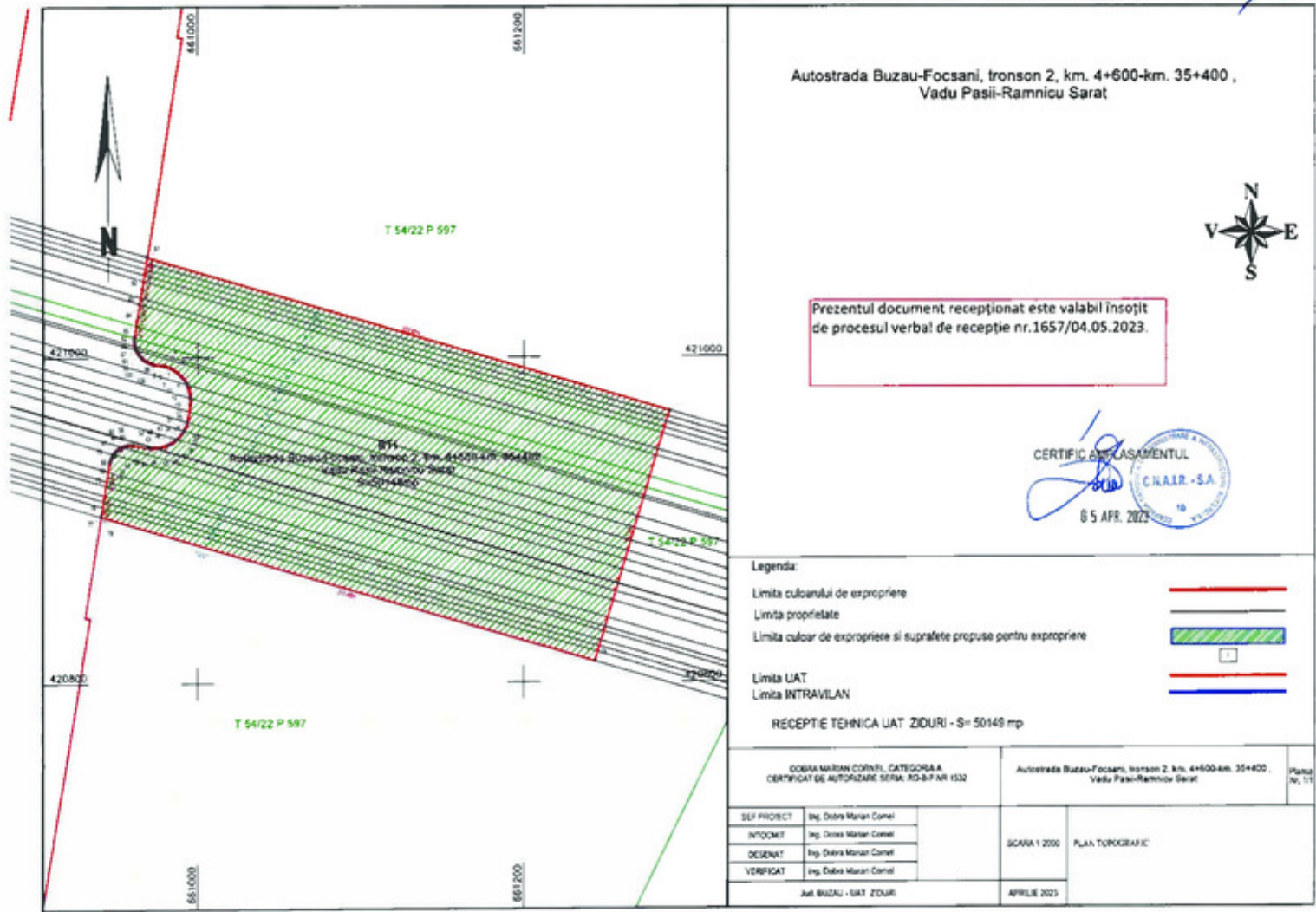

Legenda:

Limita culcanului de expropriere	
Limita proprietate	
Limita culor de expropriere si suprafete propuse pentru expropriere	
Limita LIAT	
Limita INTRAVILAN	

RECEPTE TEHNICA LIAT ZIDURI - S= 50149 mp

OBRA MARIAN CORNEL, CATEGORIA A CERTIFICAT DE AUTORIZARE SERIA: RO-B-F NR 1532		Autostrada Buzau-Focsani, tronson 2, km. 4+600-km. 35+400, Vadu Pasii-Ramnicu Sarat		Planul Nr. 1/1
SEF PROIECT	Ing. Dobra Marian Cornel	SCARA 1:2000	PLAN TOPOGRAFIC	
INTOCMIT	Ing. Dobra Marian Cornel			
DESENAT	Ing. Dobra Marian Cornel			
VERIFICAT	Ing. Dobra Marian Cornel			
Aut. BUZAU - LIAT ZIDURI		APRILIE 2023		

Anexa nr 1 Plan de amplasament

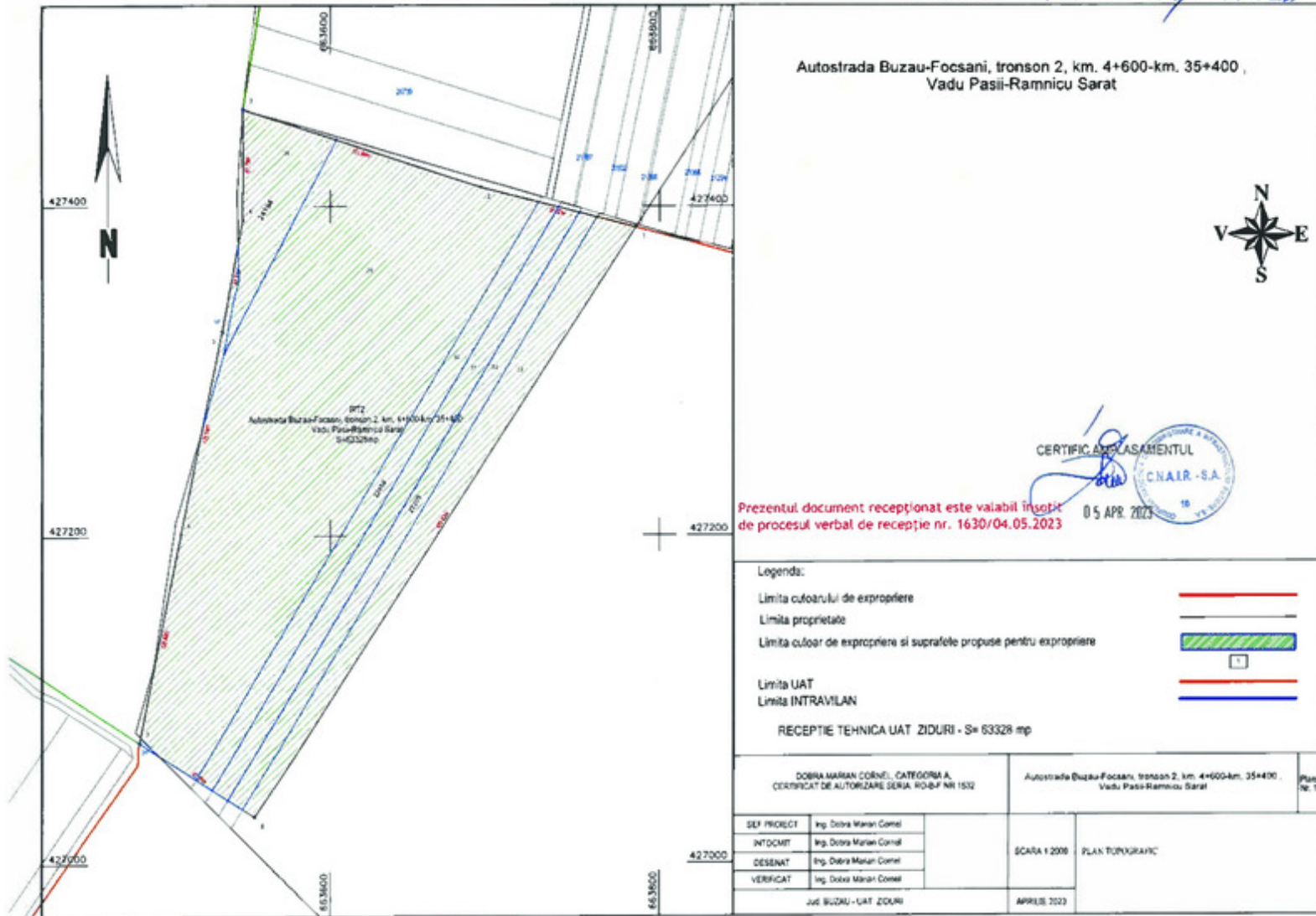

Prezentul document recepţionat este valabil însoţit de procesul verbal de recepţie nr. 1630/04.05.2023

CERTIFICAT DE AMPLASAMENTUL



05 APR. 2023

Legenda:

- Limita cutoarului de expropriere ———
- Limita proprietate ———
- Limita cutoar de expropriere si suprafete propuse pentru expropriere
- Limita UAT ———
- Limita INTRAVILAN ———

Anexa nr 1 Plan de amplasament



Anexa nr.1 Plan de amplasament



Anexa nr 1 Plan de amplasament



12

Annexa nr 1 Plan de amplasament

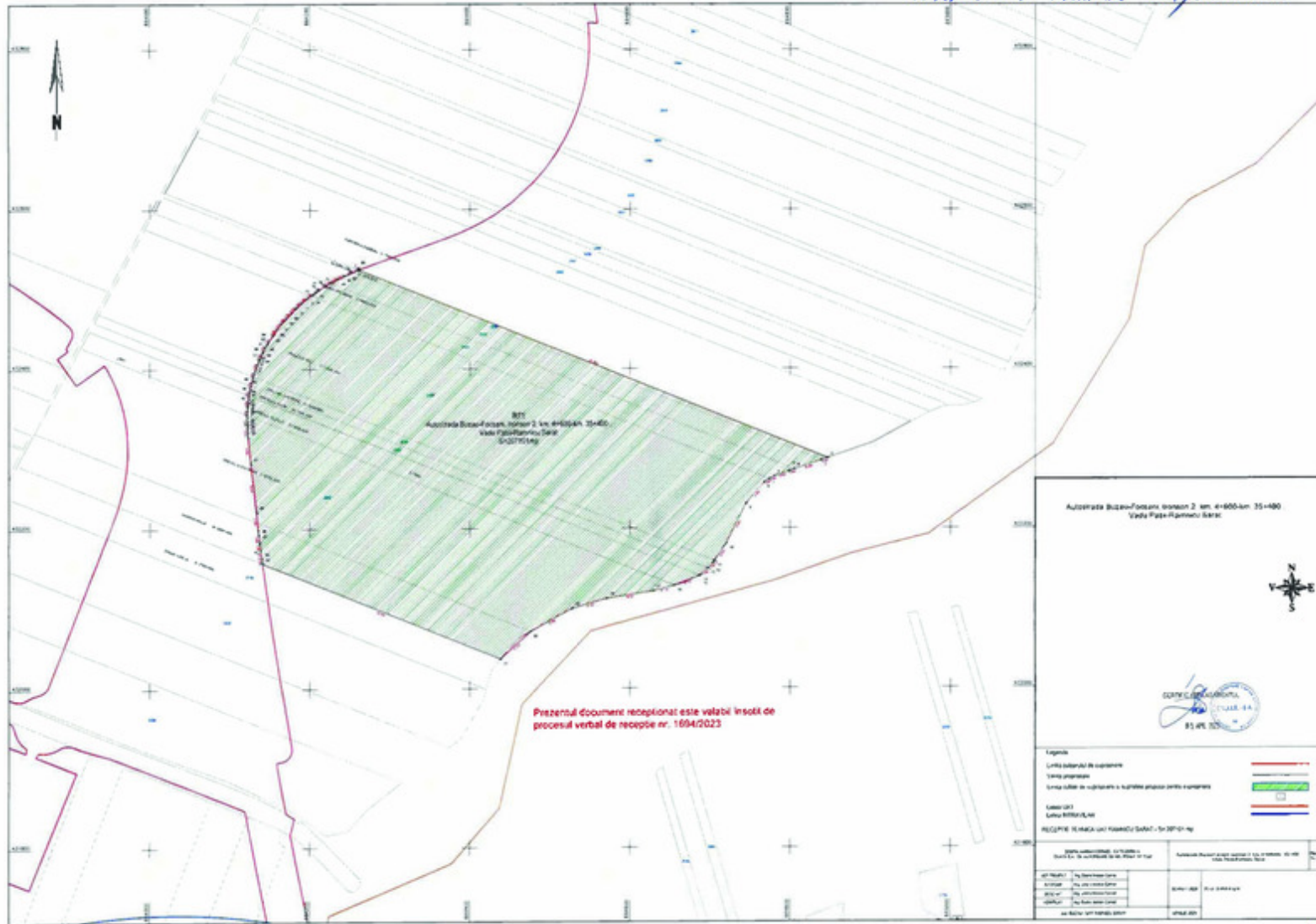

Anexa nr.1 Plan de amplasament

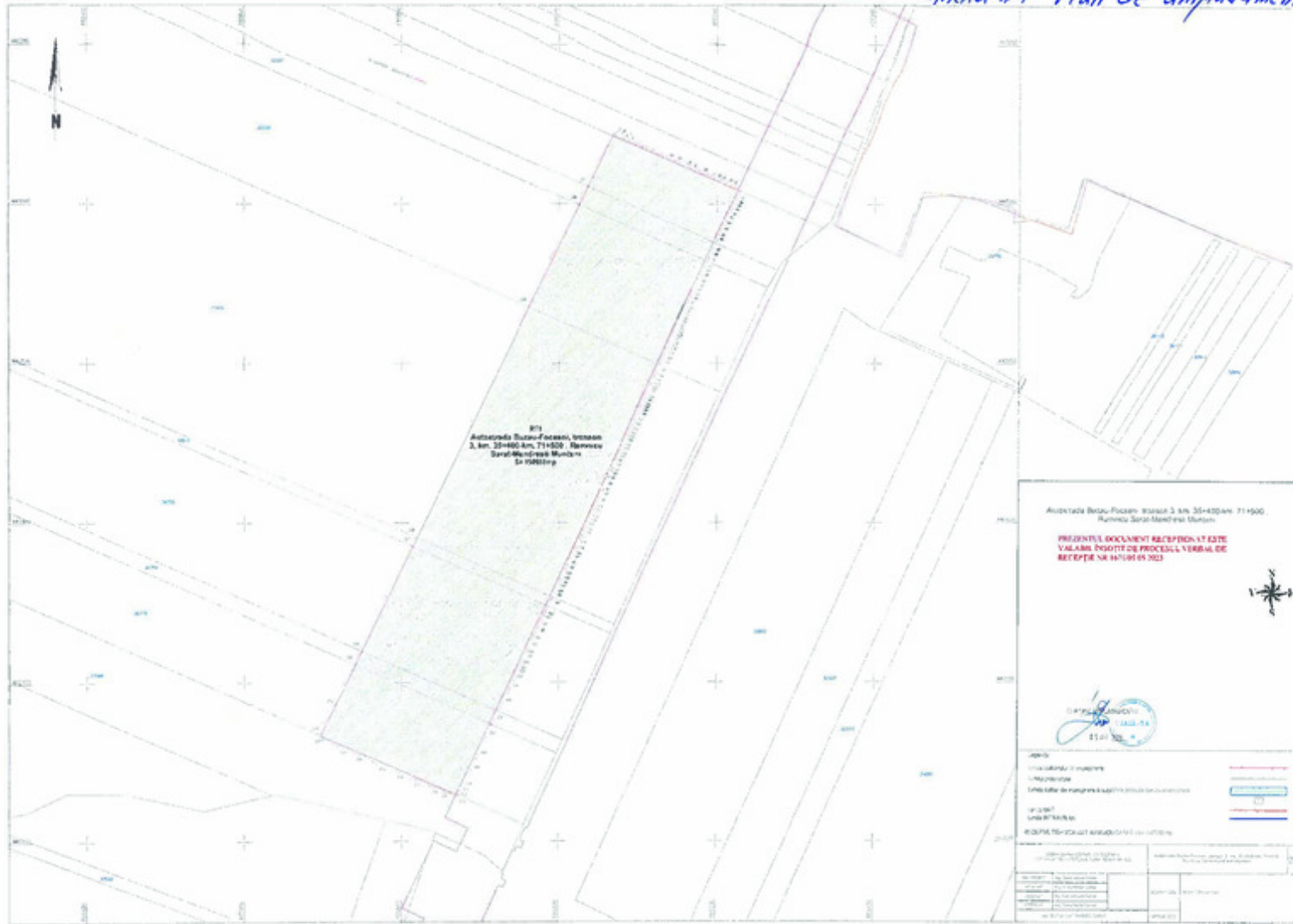

Anexa nr. 1 Plan de amplasament

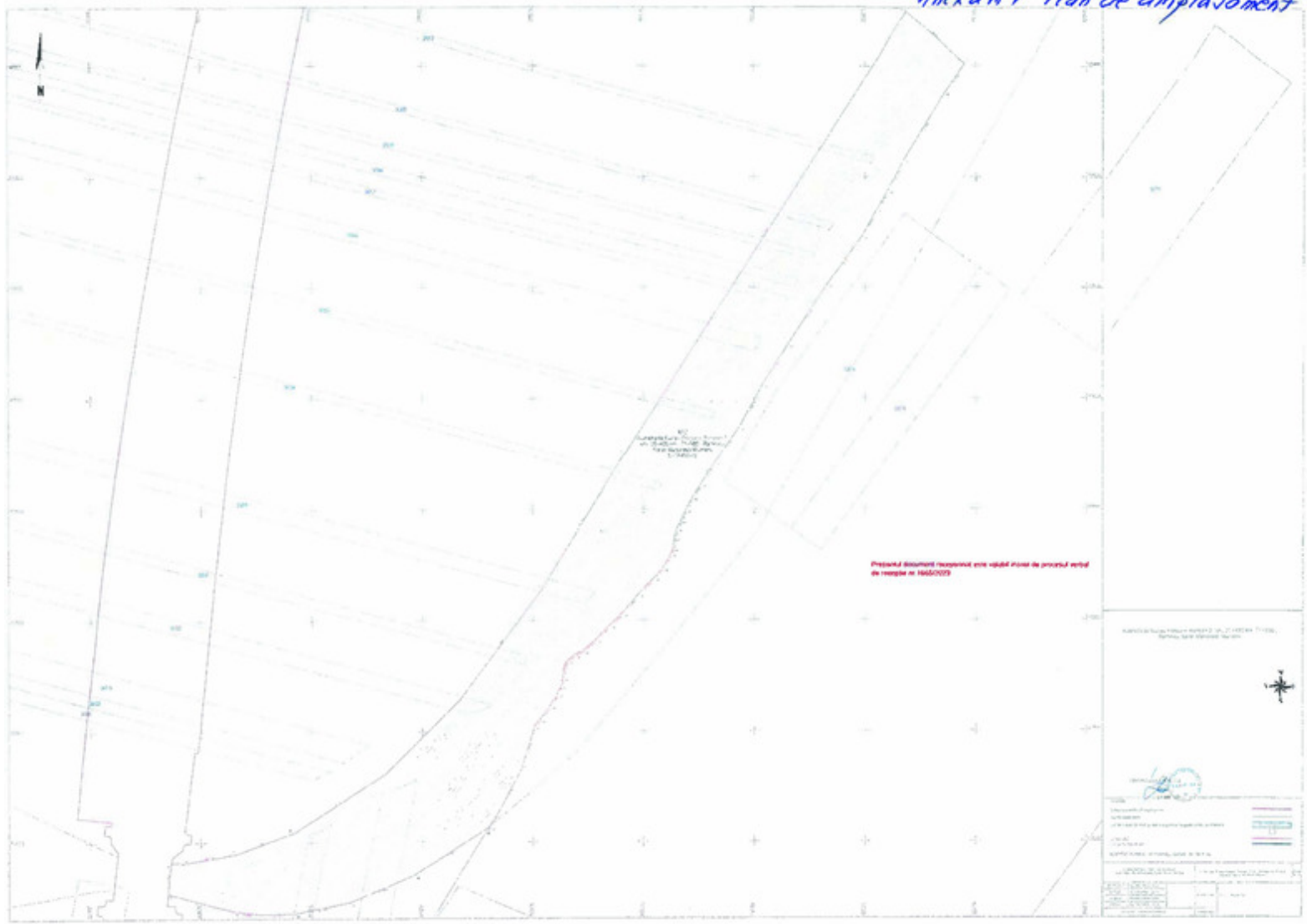

12

Annex nr1 Plan de amplasament

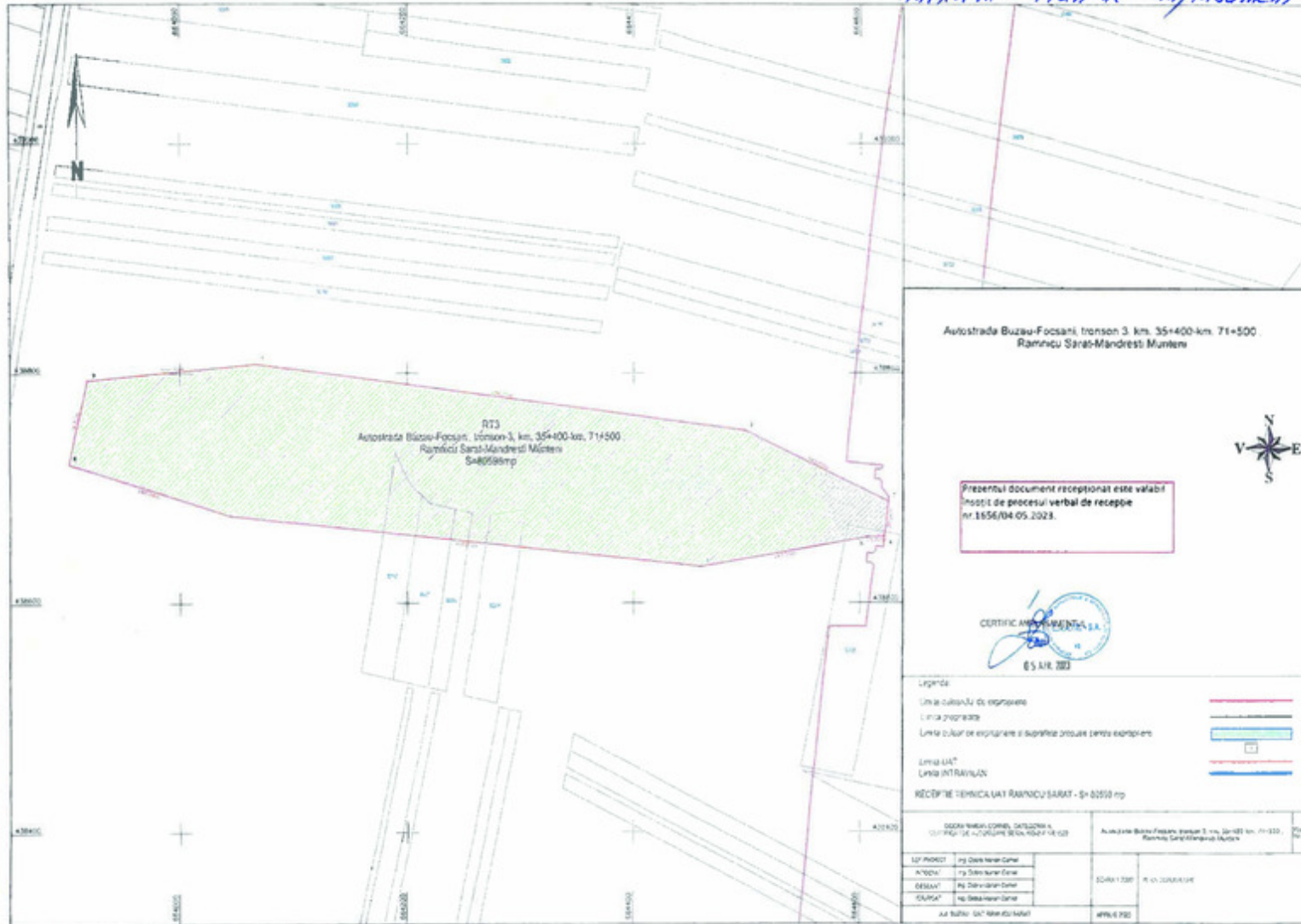

1*

Anexa nr1 Plan de amplasament

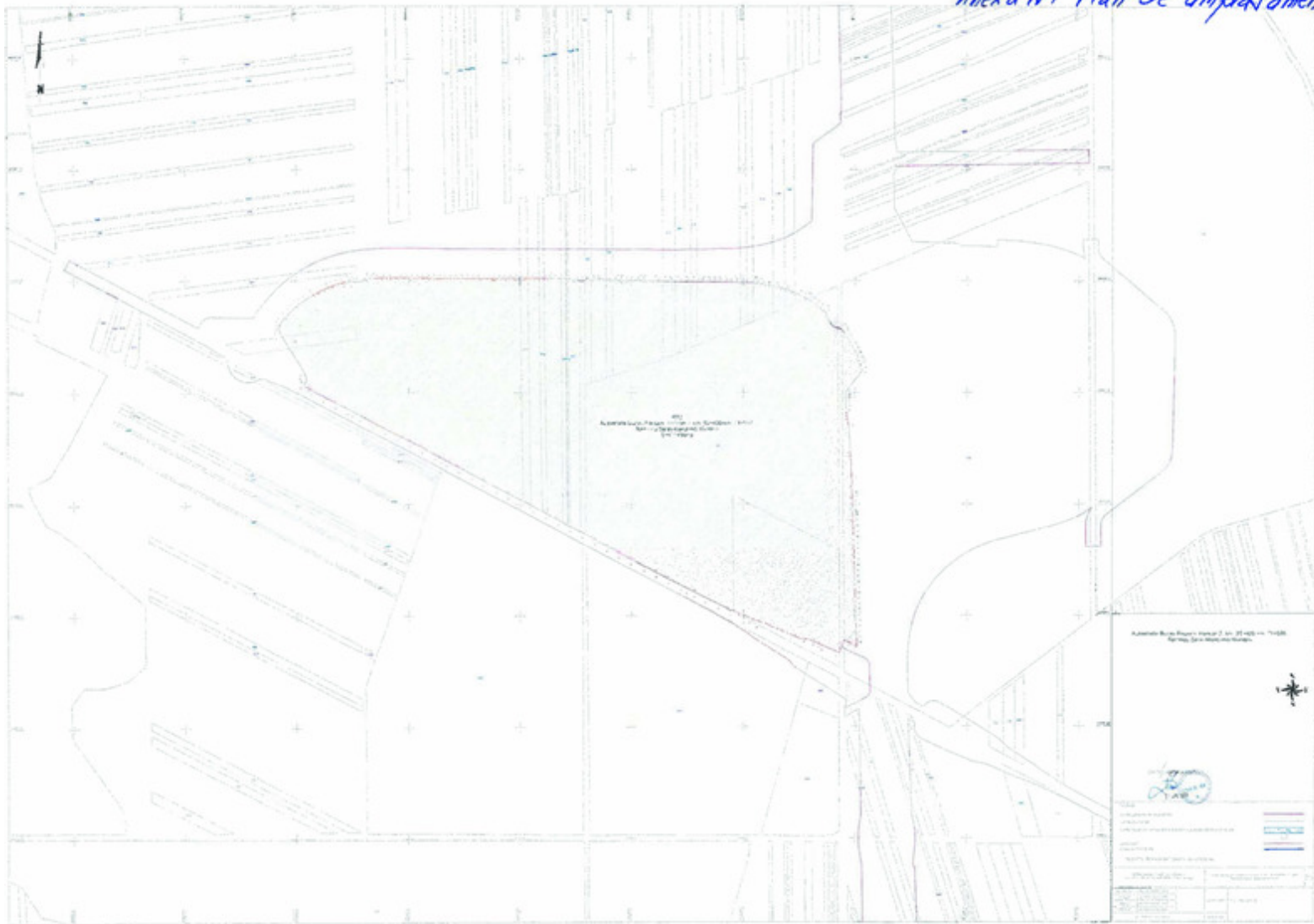

1a

Arxa nr 1 Plan de amplasament

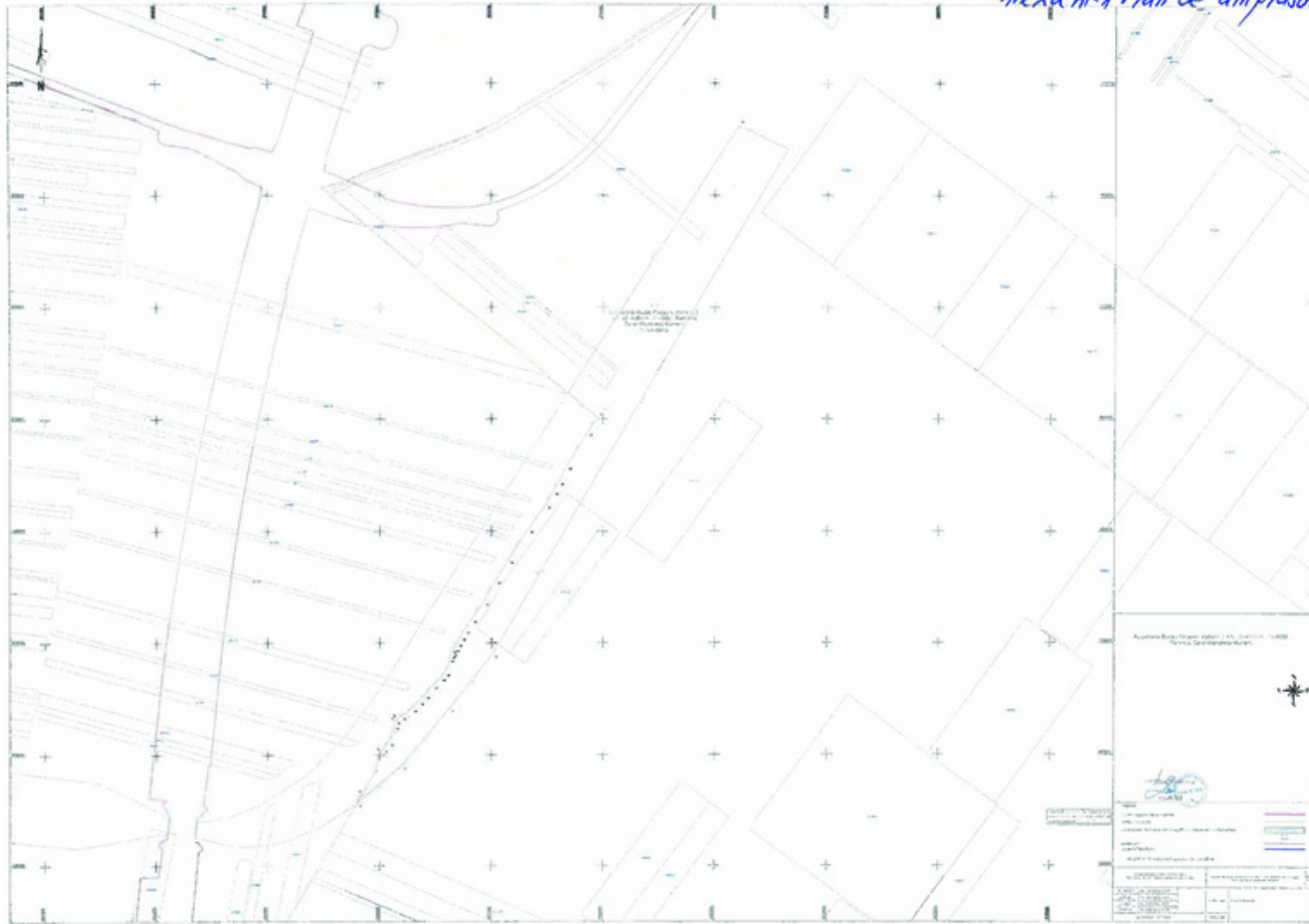

20

Anexa nr.1 Plan de amplasament

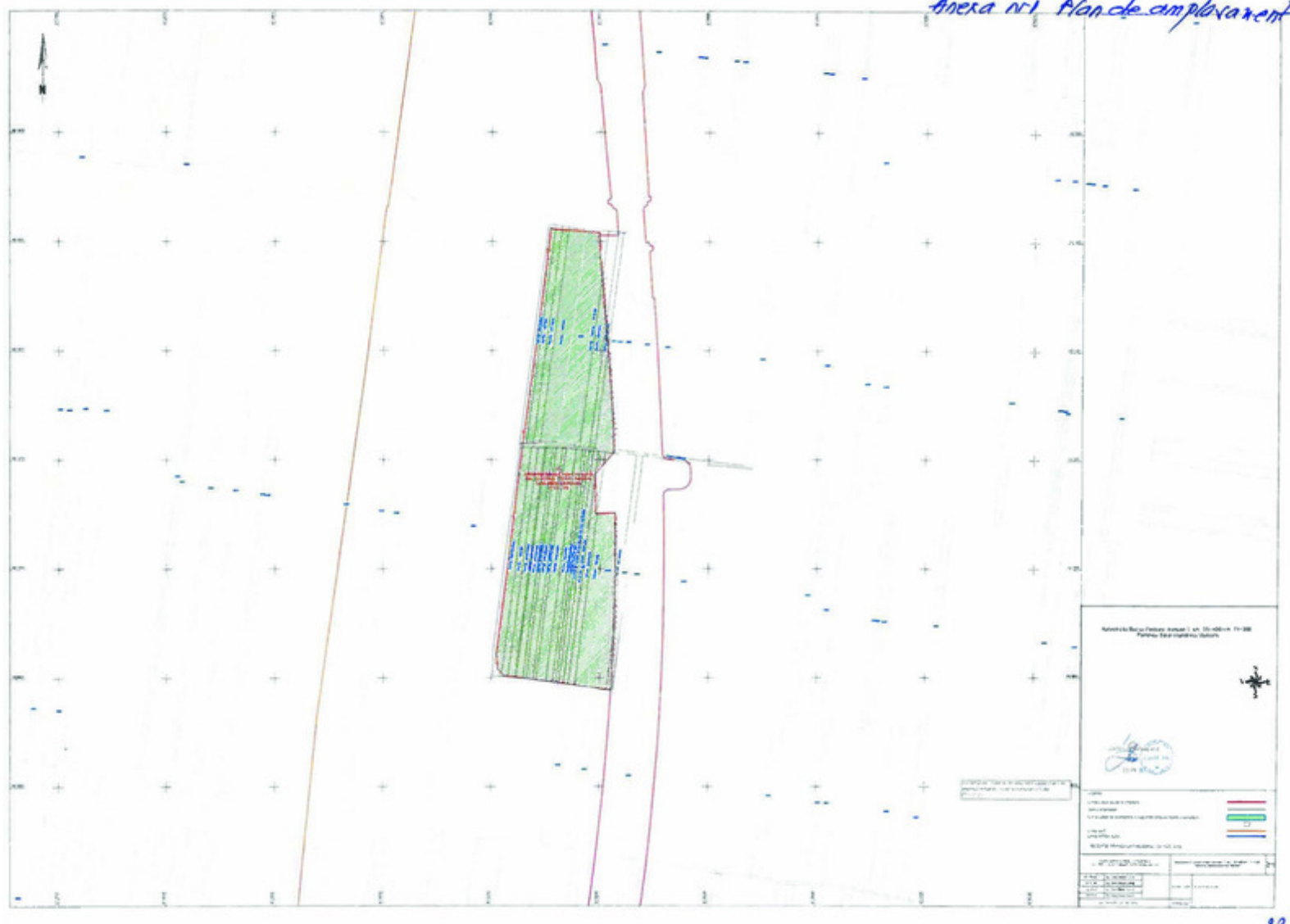

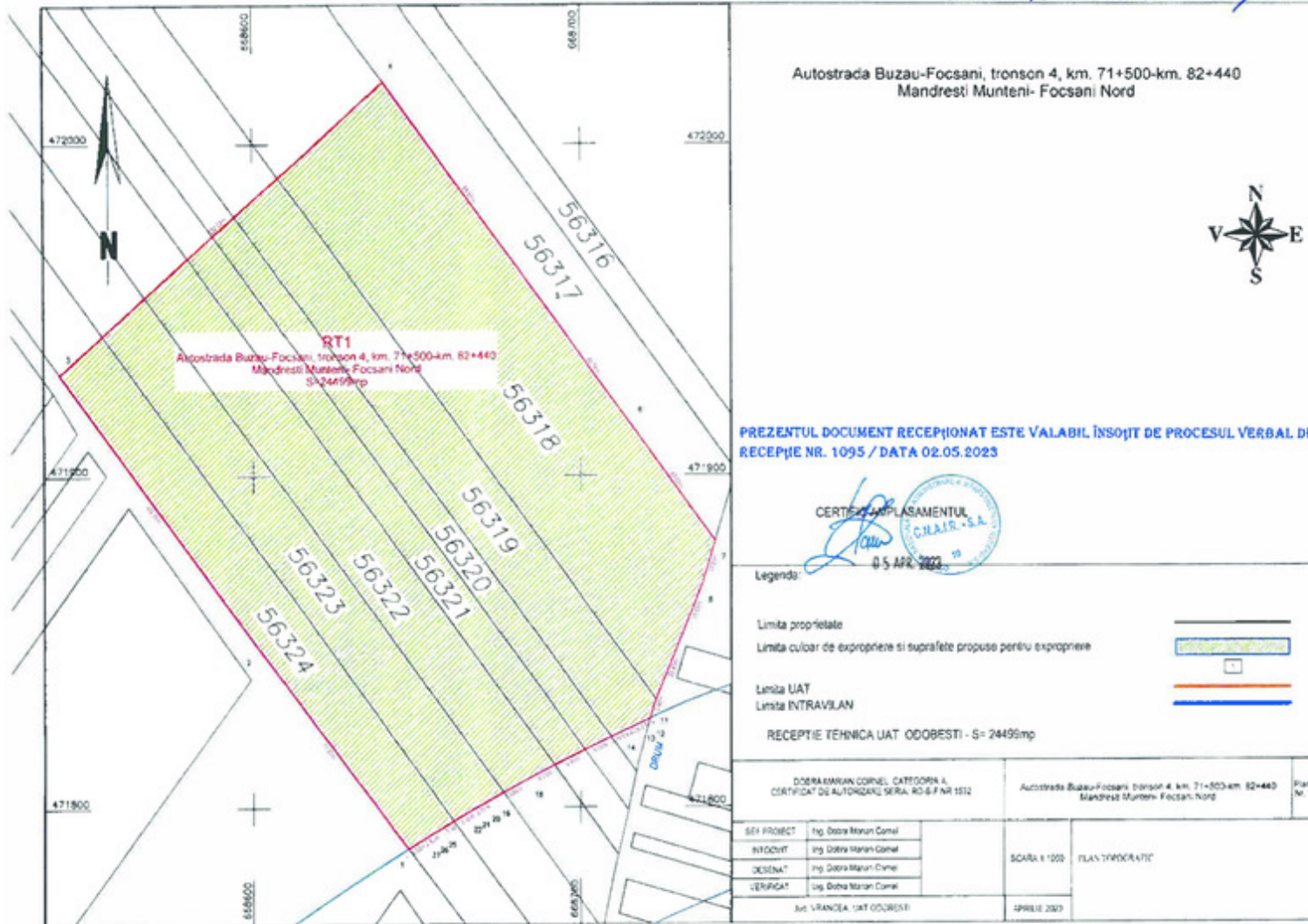

33

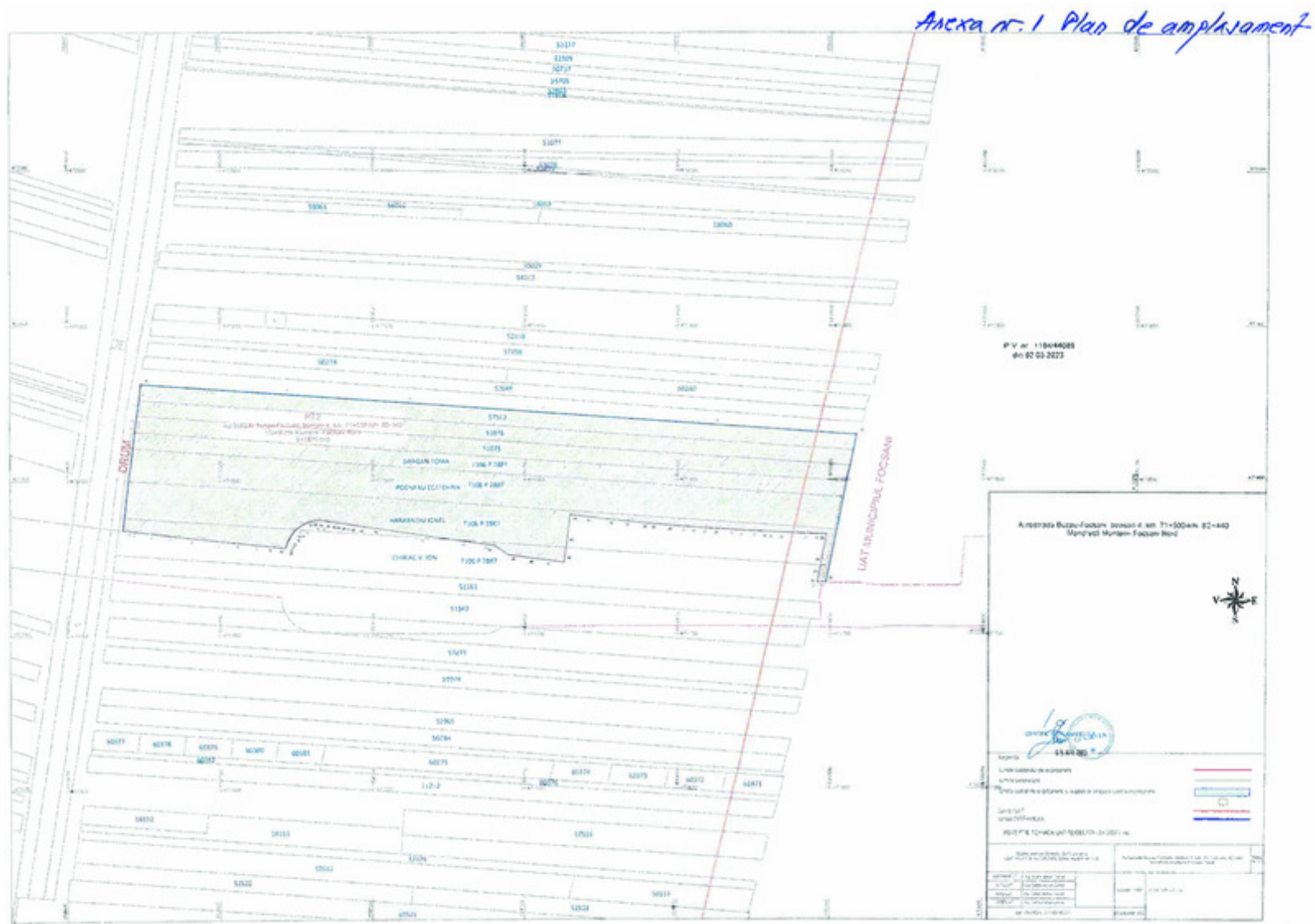

ANEXA Nr. 2

Lista cuprinzând proprietarii sau deținătorii imobilelor proprietate privată supuse exproprierii potrivit alin. (1), situate pe raza municipiului Buzău, a localităților Vadu Pașii, Cochirleanca, Ziduri, Râmnicelu, Valea Râmnicului și Râmnicu Sărat din județul Buzău, respectiv a localităților Sihlea, Gugești, Milcovul, Odobești din județul Vrancea, așa cum rezultă din evidențele unității administrativ-teritoriale, precum și sumele individuale aferente

despăgubirilor

NR. CRT.	JUDEȚ	UNITATEA ADMINISTRATIV TERITORIALĂ	NUMELE ȘI PRENUMELE PROPRIETARULUI/ DEȚINĂTORULUI	TARLA	PARCELĂ	CATEGORIE DE FOLOSINȚĂ	INTRAVILAN/ EXTRAVILAN	NUMĂR CADASTRAL	NUMĂR CARTE FUNCİARĂ	SUPRAFAȚĂ TOTALĂ (mp)	SUPRAFAȚĂ DE EXPROPRIAT CONSTRUCȚII (mp)	SUPRAFAȚĂ DE EXPROPRIAT TEREN (mp)	VALOARE DE DESPĂGUBIRE CONFORM LEGII NR. 255/2010 (lei)
0	1	2	3	4	5	6	7	8	9	10	11	12	13
1	BUZĂU	BUZĂU	NITA ION,NITA MARIOARA	56	909	ARABIL	EXTRAVILAN	53117	53117	45.000,00	-	24.993,00	266.381,08
2	BUZĂU	VADU PAȘII	TOMA GHEROGHE,TOMA MIHAELA	48	163	ARABIL	EXTRAVILAN	24595	24595	7.500,00		3.004,00	10.899,52
3	BUZĂU	VADU PAȘII	POPA DANUT	48	163	ARABIL	EXTRAVILAN	23596	23596	7.500,00		2.940,00	10.667,30
4	BUZĂU	VADU PAȘII	STANCIU ILINCA	48	163	ARABIL	EXTRAVILAN	-	-	7.500,00		2.890,00	10.485,88
5	BUZĂU	VADU PAȘII	BOTITA OPREA	48	163	ARABIL	EXTRAVILAN	-	-	5.000,00		1.899,00	6.890,20
6	BUZĂU	VADU PAȘII	DAMIAN NEDELEA	48	163	ARABIL	EXTRAVILAN	-	-	3.900,00		1.459,00	5.293,74
7	BUZĂU	VADU PAȘII	DIMIAN ION	48	163	ARABIL	EXTRAVILAN	-	-	900,00		334,00	1.211,86
8	BUZĂU	VADU PAȘII	MICU DOINA,MICU ION	48	163	ARABIL	EXTRAVILAN	23990	23990	5.000,00		1.835,00	6.657,99
9	BUZĂU	VADU PAȘII	RADU ION	48	163	ARABIL	EXTRAVILAN	-	-	5.000,00		1.801,00	6.534,62
10	BUZĂU	VADU PAȘII	VOINEA VASILE	48	163	ARABIL	EXTRAVILAN	-	-	5.000,00		1.766,00	6.407,64
11	BUZĂU	VADU PAȘII	BUCUR MARIA	48	163	ARABIL	EXTRAVILAN	-	-	5.000,00		1.731,00	6.280,64
12	BUZĂU	VADU PAȘII	NEGOITA DOBRITA	48	163	ARABIL	EXTRAVILAN	27095	27095	3.900,00		1.326,00	4.811,17
13	BUZĂU	VADU PAȘII	FRATILA DANIELA NICOLETA,FRATILA CONSTANTIN	48	163	ARABIL	EXTRAVILAN	27094	27094	3.600,00		1.204,00	4.368,52
14	BUZĂU	VADU PAȘII	BOTITA ION	48	163	ARABIL	EXTRAVILAN	-	-	5.000,00		1.642,00	5.957,72
15	BUZĂU	VADU PAȘII	IONITA ION	48	163	ARABIL	EXTRAVILAN	-	-	5.000,00		1.606,00	5.827,11

16	BUZĂU	VADU PAȘII	VOINEA SORA	48	163	ARABIL	EXTRAVILAN	-	-	5.000,00		1.570,00	5.696,48
17	BUZĂU	VADU PAȘII	GIURGEA NICULINA	48	163	ARABIL	EXTRAVILAN	-	-	5.000,00		1.534,00	5.565,86
18	BUZĂU	VADU PAȘII	MICU DOINA,MICU ION	48	163	ARABIL	EXTRAVILAN	24723	24723	12.000,00		3.535,00	12.826,16
19	BUZĂU	VADU PAȘII	BELEZAN CONSTANTIN	48	163	ARABIL	EXTRAVILAN	-	-	5.000,00		1.409,00	5.112,33
20	BUZĂU	VADU PAȘII	CHIRCA MARIA	48	163	ARABIL	EXTRAVILAN	24846	24846	10.000,00		2.700,00	9.796,49
21	BUZĂU	VADU PAȘII	GASHI LOREDANA FLORENTINA	48	163	ARABIL	EXTRAVILAN	24589	24589	5.000,00		1.284,00	4.658,78
22	BUZĂU	VADU PAȘII	AGRI TERENURI SA	48	163	ARABIL	EXTRAVILAN	22109	22109	5.000,00		1.237,00	4.488,24
23	BUZĂU	VADU PAȘII	BATOG MARIA	48	163	ARABIL	EXTRAVILAN	-	-	15.000,00		3.388,00	12.292,79
24	BUZĂU	VADU PAȘII	CHIRCA MARIA	48	163	ARABIL	EXTRAVILAN	24838	24838	5.000,00		1.004,00	3.642,84
25	BUZĂU	VADU PAȘII	STEFAN IOANA	48	163	ARABIL	EXTRAVILAN	-	-	2.200,00		419,00	1.520,28
26	BUZĂU	VADU PAȘII	COMAN MARIA	48	163	ARABIL	EXTRAVILAN	-	-	900,00		167,00	605,94
27	BUZĂU	VADU PAȘII	RADU STANCA	48	163	ARABIL	EXTRAVILAN	-	-	4.900,00		867,00	3.145,77
28	BUZĂU	VADU PAȘII	ALEXANDRU VASILE	48	163	ARABIL	EXTRAVILAN	-	-	10.000,00		1.512,00	5.486,04
29	BUZĂU	VADU PAȘII	MICU DOINA	48	163	ARABIL	EXTRAVILAN	25899	25899	10.000,00		1.104,00	4.005,68
30	BUZĂU	VADU PAȘII	MANOLE ELENA	48	163	ARABIL	EXTRAVILAN	-	-	4.000,00		305,00	1.106,65
31	BUZĂU	VADU PAȘII	FRATILA ALEXANDRU	48	163	ARABIL	EXTRAVILAN	-	-	6.000,00		282,00	1.023,19
32	BUZĂU	VADU PAȘII	MANOLE CONSTANTIN	48	163	ARABIL	EXTRAVILAN	-	-	4.800,00		53,00	192,3
33	BUZĂU	VADU PAȘII	NITU SORAS	48	163	ARABIL	EXTRAVILAN	-	-	5.200,00		563,00	2.042,76
34	BUZĂU	VADU PAȘII	MANOLE OPREA	48	163	ARABIL	EXTRAVILAN	-	-	5.700,00		5.261,00	19.088,65
35	BUZĂU	VADU PAȘII	NECULAI ANICA	48	163	ARABIL	EXTRAVILAN	-	-	3.900,00		3.598,00	13.054,74
36	BUZĂU	VADU PAȘII	BOITITA LAZAR	48	163	ARABIL	EXTRAVILAN	-	-	1.100,00		1.015,00	3.682,76
37	BUZĂU	VADU PAȘII	BUCUR CONSTANTIN	48	163	ARABIL	EXTRAVILAN	-	-	5.000,00		4.610,00	16.726,61
38	BUZĂU	VADU PAȘII	VOINEA SORA	48	163	ARABIL	EXTRAVILAN	-	-	5.000,00		4.610,00	16.726,61
39	BUZĂU	VADU PAȘII	VOINEA ION	48	163	ARABIL	EXTRAVILAN	-	-	5.000,00		4.611,00	16.730,25
40	BUZĂU	VADU PAȘII	PAROHIA CIOCARLIA	48	163	ARABIL	EXTRAVILAN	-	-	4.000,00		3.689,00	13.384,92
41	BUZĂU	VADU PAȘII	GRIGORE ION	48	163	ARABIL	EXTRAVILAN	-	-	2.000,00		1.845,00	6.694,28
42	BUZĂU	VADU PAȘII	RAPITEANU NICU	48	163	ARABIL	EXTRAVILAN	-	-	1.000,00		922,00	3.345,33

43	BUZĂU	VADU PAȘII	MOISE ION	48	163	ARABIL	EXTRAVILAN	-	-	1.000,00		923,00	3.348,95
44	BUZĂU	VADU PAȘII	CALOTA DUMITRU	48	163	ARABIL	EXTRAVILAN	-	-	1.000,00		923,00	3.348,95
45	BUZĂU	VADU PAȘII	POPA AURELIAN-MIHAI	48	163	ARABIL	EXTRAVILAN	24695	24695	1.003,00		923,00	3.348,95
46	BUZĂU	VADU PAȘII	SCARLAT DUMITRU	48	163	ARABIL	EXTRAVILAN	-	-	9.000,00		8.304,00	30.129,68
47	BUZĂU	VADU PAȘII	FRATILA ZOIE	48	163	ARABIL	EXTRAVILAN	-	-	2.000,00		1.845,00	6.694,28
48	BUZĂU	VADU PAȘII	POPA AURELIAN MIHAI	48	163	ARABIL	EXTRAVILAN	30384	30384	2.007,00		1.845,00	6.694,28
49	BUZĂU	VADU PAȘII	GRIGORE STANCA	48	163	ARABIL	EXTRAVILAN	-	-	1.000,00		922,00	3.345,33
50	BUZĂU	VADU PAȘII	POPA AURELIAN MIHAI	48	163	ARABIL	EXTRAVILAN	26806	26806	1.004,00		922,00	3.345,33
51	BUZĂU	VADU PAȘII	DURLEA ION	48	163	ARABIL	EXTRAVILAN	-	-	1.000,00		922,00	3.345,33
52	BUZĂU	VADU PAȘII	NEDELCU ION	48	163	ARABIL	EXTRAVILAN	-	-	3.000,00		2.764,00	10.028,71
53	BUZĂU	VADU PAȘII	FRATILA CONSTANTIN,FRATILA DANIELA NICOLETA	48	163	ARABIL	EXTRAVILAN	27214	27214	1.004,00		921,00	3.341,69
54	BUZĂU	VADU PAȘII	POPA DANUT	48	163	ARABIL	EXTRAVILAN	23028	23028	1.004,00		921,00	3.341,69
55	BUZĂU	VADU PAȘII	RAPITEANU DRAGAN	48	163	ARABIL	EXTRAVILAN	-	-	1.000,00		920,00	3.338,07
56	BUZĂU	VADU PAȘII	DUMITRU FRISA	48	163	ARABIL	EXTRAVILAN	-	-	1.000,00		920,00	3.338,07
57	BUZĂU	VADU PAȘII	CATARGIU NICOLAE	48	163	ARABIL	EXTRAVILAN	-	-	1.600,00		1.471,00	5.337,28
58	BUZĂU	VADU PAȘII	SCARLAT DUMITRU	48	163	ARABIL	EXTRAVILAN	-	-	4.400,00		4.038,00	14.651,21
59	BUZĂU	VADU PAȘII	SCARLAT OPREA	48	163	ARABIL	EXTRAVILAN	-	-	1.000,00		916,00	3.323,56
60	BUZĂU	VADU PAȘII	MOISE ION	48	163	ARABIL	EXTRAVILAN	-	-	1.000,00		915,00	3.319,92
61	BUZĂU	VADU PAȘII	PINGHIOIU PETRE	48	163	ARABIL	EXTRAVILAN	-	-	1.000,00		915,00	3.319,92
62	BUZĂU	VADU PAȘII	CONSTANTINESCU VASILE	48	163	ARABIL	EXTRAVILAN	-	-	1.000,00		914,00	3.316,30
63	BUZĂU	VADU PAȘII	AGAPIE OPREA	48	163	ARABIL	EXTRAVILAN	-	-	1.500,00		1.369,00	4.967,18
64	BUZĂU	VADU PAȘII	UAT COMUNA VADU PAȘII - domeniu privat	48	163	ARABIL	EXTRAVILAN	-	-	1.200,00		1.094,00	3.969,40
65	BUZĂU	VADU PAȘII	AGAPIE NICOLAE	48	163	ARABIL	EXTRAVILAN	-	-	2.000,00		1.820,00	6.603,56
66	BUZĂU	VADU PAȘII	POPA AURELIAN-MIHAI	48	163	ARABIL	EXTRAVILAN	25026	25026	2.609,00		2.359,00	8.559,23

67	BUZĂU	VADU PAȘII	NEDELCU ION	48	163	ARABIL	EXTRAVILAN	22405	22405	1.004,00		905,00	3.283,64
68	BUZĂU	VADU PAȘII	MARCOSANU MIHAI	48	163	ARABIL	EXTRAVILAN	-	-	2.000,00		1.806,00	6.552,77
69	BUZĂU	VADU PAȘII	POPA DANUT	48	163	ARABIL	EXTRAVILAN	24408	24408	3.011,00		2.697,00	9.785,61
70	BUZĂU	VADU PAȘII	UAT COMUNA VADU PAȘII - domeniu privat	48	163	ARABIL	EXTRAVILAN	-	-	2.007,00		1.789,00	6.491,08
71	BUZĂU	VADU PAȘII	UAT COMUNA VADU PAȘII - domeniu privat	48	163	ARABIL	EXTRAVILAN	-	-	1.004,00		892,00	3.236,47
72	BUZĂU	VADU PAȘII	UAT COMUNA VADU PAȘII - domeniu privat	48	163	ARABIL	EXTRAVILAN	-	-	1.004,00		890,00	3.229,21
73	BUZĂU	VADU PAȘII	UAT COMUNA VADU PAȘII - domeniu privat	48	163	ARABIL	EXTRAVILAN	-	-	1.003,00		888,00	3.221,96
74	BUZĂU	VADU PAȘII	PINGHIOIU IOANA	48	163	ARABIL	EXTRAVILAN	-	-	1.000,00		886,00	3.214,70
75	BUZĂU	VADU PAȘII	MARCOSANU MELTI	48	163	ARABIL	EXTRAVILAN	-	-	1.500,00		1.326,00	4.811,17
76	BUZĂU	VADU PAȘII	BURLACU ION	48	163	ARABIL	EXTRAVILAN	-	-	3.480,00		3.032,00	11.001,11
77	BUZĂU	VADU PAȘII	UAT COMUNA VADU PAȘII - domeniu privat	48	163	ARABIL	EXTRAVILAN	-	-	600,00		343,00	1.244,52
78	BUZĂU	VADU PAȘII	MANOLE OPREA	48	163	ARABIL	EXTRAVILAN	-	-	1.500,00		1.221,00	4.430,19
79	BUZĂU	VADU PAȘII	MANILE ALEXANDRA	48	163	ARABIL	EXTRAVILAN	-	-	2.500,00		2.074,00	7.525,16
80	BUZĂU	VADU PAȘII	RAPITEANU ION	48	163	ARABIL	EXTRAVILAN	-	-	1.000,00		828,00	3.004,26
81	BUZĂU	VADU PAȘII	CALOTA TUDORACHE	48	163	ARABIL	EXTRAVILAN	-	-	1.000,00		825,00	2.993,37
82	BUZĂU	VADU PAȘII	DURLEA FLOAREA	48	163	ARABIL	EXTRAVILAN	-	-	1.000,00		821,00	2.978,86
83	BUZĂU	VADU PAȘII	DUMITRU DUMITRU,POPA AURELIAN MIHAI	48	163	ARABIL	EXTRAVILAN	26993	26993	1.500,00		1.225,00	4.444,70
84	BUZĂU	VADU PAȘII	PREDA MIHALACHE	48	163	ARABIL	EXTRAVILAN	-	-	1.000,00		812,00	2.946,21
85	BUZĂU	VADU PAȘII	NEDELCU ION	48	163	ARABIL	EXTRAVILAN	-	-	1.000,00		809,00	2.935,32
86	BUZĂU	VADU PAȘII	AGAPE NITA	48	163	ARABIL	EXTRAVILAN	-	-	1.000,00		805,00	2.920,80
87	BUZĂU	VADU PAȘII	FRATILA CONSTANTIN,FRATILA	48	163	ARABIL	EXTRAVILAN	24277	24277	1.000,00		801,00	2.906,29

			DANIELA NICOLETA										
88	BUZĂU	VADU PAȘII	PREDA DRAGOMIR	48	163	ARABIL	EXTRAVILAN	-	-	1.000,00		797,00	2.891,78
89	BUZĂU	VADU PAȘII	PIRCIOG ION	48	163	ARABIL	EXTRAVILAN	-	-	2.000,00		1.582,00	5.740,02
90	BUZĂU	VADU PAȘII	PARASCHIV NICOLAE	48	163	ARABIL	EXTRAVILAN	-	-	1.500,00		1.176,00	4.266,91
91	BUZĂU	VADU PAȘII	NEDELCU VASILE,NEDELCU ANICA	48	163	ARABIL	EXTRAVILAN	22238	22238	1.500,00		1.166,00	4.230,63
92	BUZĂU	VADU PAȘII	AGAPIE NICOLAE	48	163	ARABIL	EXTRAVILAN	-	-	1.000,00		771,00	2.797,44
93	BUZĂU	VADU PAȘII	LAZAR CLAUDIU,LAZAR MARIA	48	163	ARABIL	EXTRAVILAN	22913	22913	1.000,00		767,00	2.782,93
94	BUZĂU	VADU PAȘII	TARDEA DRAGAN	48	163	ARABIL	EXTRAVILAN	25604	25604	1.000,00		762,00	2.764,78
95	BUZĂU	VADU PAȘII	AGAPIE MIHALACHE	48	163	ARABIL	EXTRAVILAN	-	-	1.000,00		757,00	2.746,65
96	BUZĂU	VADU PAȘII	AGAPIE LAZAR	48	163	ARABIL	EXTRAVILAN	-	-	2.000,00		1.498,00	5.435,25
97	BUZĂU	VADU PAȘII	DUMITRU MARIA	48	163	ARABIL	EXTRAVILAN	-	-	1.000,00		741,00	2.688,60
98	BUZĂU	VADU PAȘII	JINGA LAZAR	48	163	ARABIL	EXTRAVILAN	-	-	1.000,00		735,00	2.666,83
99	BUZĂU	VADU PAȘII	NEDELCU SRANA	48	163	ARABIL	EXTRAVILAN	-	-	1.000,00		729,00	2.645,06
100	BUZĂU	VADU PAȘII	CATARGIU STAN	48	163	ARABIL	EXTRAVILAN	-	-	1.000,00		724,00	2.626,91
101	BUZĂU	VADU PAȘII	AGAPIE GHEORGHE	48	163	ARABIL	EXTRAVILAN	-	-	1.000,00		718,00	2.605,14
102	BUZĂU	VADU PAȘII	TOADER BITA	48	163	ARABIL	EXTRAVILAN	-	-	3.000,00		2.116,00	7.677,55
103	BUZĂU	VADU PAȘII	GAVRILA STEFAN	48	163	ARABIL	EXTRAVILAN	-	-	1.000,00		693,00	2.514,43
104	BUZĂU	VADU PAȘII	FRATILA CONSTANTIN,FRATILA DANIELA NICOLETA	48	163	ARABIL	EXTRAVILAN	25693	25693	1.000,00		686,00	2.489,04
105	BUZĂU	VADU PAȘII	CONSTANTIN VASI	48	163	ARABIL	EXTRAVILAN	-	-	2.000,00		1.352,00	4.905,51
106	BUZĂU	VADU PAȘII	CATA OPRE	48	163	ARABIL	EXTRAVILAN	-	-	1.000,00		665,00	2.412,84
107	BUZĂU	VADU PAȘII	AGAPIE ION	48	163	ARABIL	EXTRAVILAN	-	-	1.000,00		658,00	2.387,45
108	BUZĂU	VADU PAȘII	NISTOR PETRE	48	163	ARABIL	EXTRAVILAN	-	-	1.500,00		972,00	3.526,74
109	BUZĂU	VADU PAȘII	SCARLAT TUDORICA	48	163	ARABIL	EXTRAVILAN	-	-	2.000,00		1.267,00	4.597,10

110	BUZĂU	VADU PAȘII	GAVRILA VASILE	48	163	ARABIL	EXTRAVILAN	-	-	1.000,00		621,00	2.253,20
111	BUZĂU	VADU PAȘII	CONSTANTIN VASIL	48	163	ARABIL	EXTRAVILAN	-	-	2.000,00		1.214,00	4.404,80
112	BUZĂU	VADU PAȘII	POPA AURELIAN-MIHAI	48	163	ARABIL	EXTRAVILAN	30508	30508	1.000,00		592,00	2.147,97
113	BUZĂU	VADU PAȘII	AGAPIE OPREA	48	163	ARABIL	EXTRAVILAN	-	-	1.500,00		868,00	3.149,39
114	BUZĂU	VADU PAȘII	DRAGOMIR NICOLAE	48	163	ARABIL	EXTRAVILAN	-	-	1.000,00		565,00	2.050,01
115	BUZĂU	VADU PAȘII	TIRDEA ALEXANDRU	48	163	ARABIL	EXTRAVILAN	-	-	1.000,00		553,00	2.006,46
116	BUZĂU	VADU PAȘII	GAVRILA COMAN	48	163	ARABIL	EXTRAVILAN	22886	22886	1.000,00		541,00	1.962,92
117	BUZĂU	VADU PAȘII	NEAGU CONSTANTIN	48	163	ARABIL	EXTRAVILAN	-	-	1.000,00		523,00	1.897,62
118	BUZĂU	VADU PAȘII	CATARFIU VASILE	48	163	ARABIL	EXTRAVILAN	23870	23870	1.000,00		495,00	1.796,02
119	BUZĂU	VADU PAȘII	GAINUSA CONSTANTIN	48	163	ARABIL	EXTRAVILAN	-	-	1.000,00		464,00	1.683,54
120	BUZĂU	VADU PAȘII	DRAGOMIR DAVID	48	163	ARABIL	EXTRAVILAN	-	-	1.000,00		432,00	1.567,44
121	BUZĂU	VADU PAȘII	NICA VOICU	48	163	ARABIL	EXTRAVILAN	-	-	2.500,00		910,00	3.301,79
122	BUZĂU	VADU PAȘII	DUMITRU COSTACHE	48	163	ARABIL	EXTRAVILAN	-	-	2.500,00		573,00	2.079,04
123	BUZĂU	VADU PAȘII	IACOB NICOLAE	48	163	ARABIL	EXTRAVILAN	-	-	1.000,00		37,00	134,25
124	BUZĂU	VADU PAȘII	DUTU GHEORGHE	15	-	ARABIL	EXTRAVILAN	-	-	7.469,00		1,00	3,63
125	BUZĂU	VADU PAȘII	IRIMIA ELISABETA	15	5	ARABIL	EXTRAVILAN	-	-	4.980,00		472,00	1.712,57
126	BUZĂU	VADU PAȘII	DRAGAN NICOLAE	15	6	ARABIL	EXTRAVILAN	-	-	26.591,00		16.777,00	60.872,54
127	BUZĂU	VADU PAȘII	OPREA DORU,OPREA ADINA	15	73(7)	ARABIL	EXTRAVILAN	27069	27069	4.979,00		4.979,00	18.065,47
128	BUZĂU	VADU PAȘII	IONITA FLOARE	15	-	ARABIL	EXTRAVILAN	-	-	19.918,00		19.918,00	72.269,13
129	BUZĂU	VADU PAȘII	DRAGOMIR MARIA	15	-	ARABIL	EXTRAVILAN	-	-	19.918,00		19.918,00	72.269,13
130	BUZĂU	VADU PAȘII	CONSTANTINESCU RADA	15	10	ARABIL	EXTRAVILAN	30186	30186	4.979,00		4.979,00	18.065,47
131	BUZĂU	VADU PAȘII	MANOLE OPREA	48	163	ARABIL	EXTRAVILAN	-	-	5.700,00		8,00	29,03
132	BUZĂU	VADU PAȘII	NECULAI ANICA	48	163	ARABIL	EXTRAVILAN	-	-	3.900,00		6,00	21,77
133	BUZĂU	VADU PAȘII	BOITITA LAZAR	48	163	ARABIL	EXTRAVILAN	-	-	1.100,00		2,00	7,26
134	BUZĂU	VADU PAȘII	BUCUR CONSTANTIN	48	163	ARABIL	EXTRAVILAN	-	-	5.000,00		7,00	25,4
135	BUZĂU	VADU PAȘII	VOINEA SORA	48	163	ARABIL	EXTRAVILAN	-	-	5.000,00		7,00	25,4

136	BUZĂU	VADU PAȘII	VOINEA ION	48	163	ARABIL	EXTRAVILAN	-	-	5.000,00		6,00	21,77
137	BUZĂU	VADU PAȘII	PAROHIA CIOCARLIA	48	163	ARABIL	EXTRAVILAN	-	-	4.000,00		5,00	18,15
138	BUZĂU	VADU PAȘII	GRIGORE ION	48	163	ARABIL	EXTRAVILAN	-	-	2.000,00		2,00	7,26
139	BUZĂU	VADU PAȘII	RAPITEANU NICU	48	163	ARABIL	EXTRAVILAN	-	-	1.000,00		1,00	3,63
140	BUZĂU	VADU PAȘII	MOISE ION	48	163	ARABIL	EXTRAVILAN	-	-	1.000,00		1,00	3,63
141	BUZĂU	VADU PAȘII	CALOTA DUMITRU	48	163	ARABIL	EXTRAVILAN	-	-	1.000,00		1,00	3,63
142	BUZĂU	VADU PAȘII	POPA AURELIAN-MIHAI	48	163	ARABIL	EXTRAVILAN	24695	24695	1.003,00		1,00	3,63
143	BUZĂU	VADU PAȘII	SCARLAT DUMITRU	48	163	ARABIL	EXTRAVILAN	-	-	9.000,00		11,00	39,92
144	BUZĂU	VADU PAȘII	FRATILA ZOIE	48	163	ARABIL	EXTRAVILAN	-	-	2.000,00		2,00	7,26
145	BUZĂU	VADU PAȘII	POPA AURELIAN MIHAI	48	163	ARABIL	EXTRAVILAN	30384	30384	2.007,00		2,00	7,26
146	BUZĂU	VADU PAȘII	GRIGORE STANCA	48	163	ARABIL	EXTRAVILAN	-	-	1.000,00		1,00	3,63
147	BUZĂU	VADU PAȘII	POPA AURELIAN MIHAI	48	163	ARABIL	EXTRAVILAN	26806	26806	1.004,00		1,00	3,63
148	BUZĂU	VADU PAȘII	DURLEA ION	48	163	ARABIL	EXTRAVILAN	-	-	1.000,00		1,00	3,63
149	BUZĂU	VADU PAȘII	NEDELCU ION	48	163	ARABIL	EXTRAVILAN	-	-	3.000,00		3,00	10,89
150	BUZĂU	VADU PAȘII	FRATILA CONSTANTIN,FRATILA DANIELA NICOLETA	48	163	ARABIL	EXTRAVILAN	27214	27214	1.004,00		1,00	3,63
151	BUZĂU	VADU PAȘII	POPA DANUT	48	163	ARABIL	EXTRAVILAN	23028	23028	1.004,00		1,00	3,63
152	BUZĂU	VADU PAȘII	RAPITEANU DRAGAN	48	163	ARABIL	EXTRAVILAN	-	-	1.000,00		1,00	3,63
153	BUZĂU	VADU PAȘII	DUMITRU FRISA	48	163	ARABIL	EXTRAVILAN	-	-	1.000,00		1,00	3,63
154	BUZĂU	VADU PAȘII	CATARGIU NICOLAE	48	163	ARABIL	EXTRAVILAN	-	-	1.600,00		2,00	7,26
155	BUZĂU	VADU PAȘII	SCARLAT DUMITRU	48	163	ARABIL	EXTRAVILAN	-	-	4.400,00		4,00	14,51
156	BUZĂU	VADU PAȘII	SCARLAT OPREA	48	163	ARABIL	EXTRAVILAN	-	-	1.000,00		1,00	3,63
157	BUZĂU	VADU PAȘII	MOISE ION	48	163	ARABIL	EXTRAVILAN	-	-	1.000,00		1,00	3,63
158	BUZĂU	VADU PAȘII	PINGHIOIU PETRE	48	163	ARABIL	EXTRAVILAN	-	-	1.000,00		1,00	3,63
159	BUZĂU	VADU PAȘII	CONSTANTINESCU VASILE	48	163	ARABIL	EXTRAVILAN	-	-	1.000,00		1,00	3,63
160	BUZĂU	VADU PAȘII	AGAPIE OPREA	48	163	ARABIL	EXTRAVILAN	-	-	1.500,00		1,00	3,63

161	BUZĂU	VADU PAȘII	UAT COMUNA VADU PAȘII - domeniu privat	48	163	ARABIL	EXTRAVILAN	-	-	1.200,00		1,00	3,63
162	BUZĂU	VADU PAȘII	AGAPIE NICOLAE	48	163	ARABIL	EXTRAVILAN	-	-	2.000,00		2,00	7,26
163	BUZĂU	VADU PAȘII	POPA AURELIAN-MIHAI	48	163	ARABIL	EXTRAVILAN	25026	25026	2.609,00		2,00	7,26
164	BUZĂU	VADU PAȘII	NEDELCU ION	48	163	ARABIL	EXTRAVILAN	22405	22405	1.004,00		1,00	3,63
165	BUZĂU	VADU PAȘII	MARCOSANU MIHAI	48	163	ARABIL	EXTRAVILAN	-	-	2.000,00		3,00	10,89
166	BUZĂU	VADU PAȘII	POPA DANUT	48	163	ARABIL	EXTRAVILAN	24408	24408	3.011,00		2,00	7,26
167	BUZĂU	VADU PAȘII	UAT COMUNA VADU PAȘII - domeniu privat	48	163	ARABIL	EXTRAVILAN	-	-	2.007,00		1,00	3,63
168	BUZĂU	VADU PAȘII	UAT COMUNA VADU PAȘII - domeniu privat	48	163	ARABIL	EXTRAVILAN	-	-	1.004,00		1,00	3,63
169	BUZĂU	VADU PAȘII	UAT COMUNA VADU PAȘII - domeniu privat	48	163	ARABIL	EXTRAVILAN	-	-	1.004,00		1,00	3,63
170	BUZĂU	VADU PAȘII	UAT COMUNA VADU PAȘII - domeniu privat	48	163	ARABIL	EXTRAVILAN	-	-	1.003,00		1,00	3,63
171	BUZĂU	VADU PAȘII	PINGHIOIU IOANA	48	163	ARABIL	EXTRAVILAN	-	-	1.000,00		1,00	3,63
172	BUZĂU	VADU PAȘII	MARCOSANU MELTI	48	163	ARABIL	EXTRAVILAN	-	-	1.500,00		2,00	7,26
173	BUZĂU	VADU PAȘII	BURLACU ION	48	163	ARABIL	EXTRAVILAN	-	-	3.480,00		1,00	3,63
174	BUZĂU	VADU PAȘII	UAT COMUNA VADU PAȘII - domeniu privat	48	163	ARABIL	EXTRAVILAN	-	-	600,00		2,00	7,26
175	BUZĂU	VADU PAȘII	MANOLE OPREA	48	163	ARABIL	EXTRAVILAN	-	-	1.500,00		1,00	3,63
176	BUZĂU	VADU PAȘII	MANILE ALEXANDRA	48	163	ARABIL	EXTRAVILAN	-	-	2.500,00		1,00	3,63
177	BUZĂU	VADU PAȘII	RAPITEANU ION	48	163	ARABIL	EXTRAVILAN	-	-	1.000,00		1,00	3,63
178	BUZĂU	VADU PAȘII	CALOTA TUDORACHE	48	163	ARABIL	EXTRAVILAN	-	-	1.000,00		1,00	3,63
179	BUZĂU	VADU PAȘII	DURLEA FLOAREA	48	163	ARABIL	EXTRAVILAN	-	-	1.000,00		1,00	3,63
180	BUZĂU	VADU PAȘII	DUMITRU DUMITRU,POPA AURELIAN MIHAI	48	163	ARABIL	EXTRAVILAN	26993	26993	1.500,00		1,00	3,63
181	BUZĂU	VADU PAȘII	PREDA MIHALACHE	48	163	ARABIL	EXTRAVILAN	-	-	1.000,00		1,00	3,63

182	BUZĂU	VADU PAȘII	NEDELCU ION	48	163	ARABIL	EXTRAVILAN	-	-	1.000,00		1,00	3,63
183	BUZĂU	VADU PAȘII	AGAPE NITA	48	163	ARABIL	EXTRAVILAN	-	-	1.000,00		1,00	3,63
184	BUZĂU	VADU PAȘII	FRATILA CONSTANTIN,FRATILA DANIELA NICOLETA	48	163	ARABIL	EXTRAVILAN	24277	24277	1.000,00		1,00	3,63
185	BUZĂU	VADU PAȘII	PREDA DRAGOMIR	48	163	ARABIL	EXTRAVILAN	-	-	1.000,00		1,00	3,63
186	BUZĂU	VADU PAȘII	PIRCIOG ION	48	163	ARABIL	EXTRAVILAN	-	-	2.000,00		1,00	3,63
187	BUZĂU	VADU PAȘII	PARASCHIV NICOLAE	48	163	ARABIL	EXTRAVILAN	-	-	1.500,00		1,00	3,63
188	BUZĂU	VADU PAȘII	NEDELCU VASILE,NEDELCU ANICA	48	163	ARABIL	EXTRAVILAN	22238	22238	1.500,00		1,00	3,63
189	BUZĂU	VADU PAȘII	AGAPIE NICOLAE	48	163	ARABIL	EXTRAVILAN	-	-	1.000,00		1,00	3,63
190	BUZĂU	VADU PAȘII	LAZAR CLAUDIU,LAZAR MARIA	48	163	ARABIL	EXTRAVILAN	22913	22913	1.000,00		1,00	3,63
191	BUZĂU	VADU PAȘII	TARDEA DRAGAN	48	163	ARABIL	EXTRAVILAN	25604	25604	1.000,00		1,00	3,63
192	BUZĂU	VADU PAȘII	AGAPIE MIHALACHE	48	163	ARABIL	EXTRAVILAN	-	-	1.000,00		1,00	3,63
193	BUZĂU	VADU PAȘII	AGAPIE LAZAR	48	163	ARABIL	EXTRAVILAN	-	-	2.000,00		1,00	3,63
194	BUZĂU	VADU PAȘII	DUMITRU MARIA	48	163	ARABIL	EXTRAVILAN	-	-	1.000,00		1,00	3,63
195	BUZĂU	VADU PAȘII	JINGA LAZAR	48	163	ARABIL	EXTRAVILAN	-	-	1.000,00		1,00	3,63
196	BUZĂU	VADU PAȘII	NEDELCU SRANA	48	163	ARABIL	EXTRAVILAN	-	-	1.000,00		1,00	3,63
197	BUZĂU	VADU PAȘII	CATARGIU STAN	48	163	ARABIL	EXTRAVILAN	-	-	1.000,00		1,00	3,63
198	BUZĂU	VADU PAȘII	TOADER BITA	48	163	ARABIL	EXTRAVILAN	-	-	3.000,00		1,00	3,63
199	BUZĂU	VADU PAȘII	CONSTANTIN VASI	48	163	ARABIL	EXTRAVILAN	-	-	2.000,00		1,00	3,63
200	BUZĂU	VADU PAȘII	NISTOR PETRE	48	163	ARABIL	EXTRAVILAN	-	-	1.500,00		1,00	3,63
201	BUZĂU	VADU PAȘII	SCARLAT TUDORICA	48	163	ARABIL	EXTRAVILAN	-	-	2.000,00		1,00	3,63
202	BUZĂU	VADU PAȘII	CONSTANTIN VASIL	48	163	ARABIL	EXTRAVILAN	-	-	2.000,00		1,00	3,63
203	BUZĂU	VADU PAȘII	AGAPIE OPREA	48	163	ARABIL	EXTRAVILAN	-	-	1.500,00		1,00	3,63
204	BUZĂU	COCHIRLEANCA	UAT COMUNA	47	434	ARABIL	EXTRAVILAN	-	-	7.433,00		7.433,00	26.969,40

			COCHIRLEANCA - domeniu privat										
205	BUZĂU	COCHIRLEANCA	CASTRAVETE TOMA,CASTRAVETE ANICA	47	434	ARABIL	EXTRAVILAN	-	-	7.230,00		2.079,00	7.543,30
206	BUZĂU	COCHIRLEANCA	STOIAN CONSTANTIN	47	434	ARABIL	EXTRAVILAN	-	-	1.100,00		324,00	1.175,58
207	BUZĂU	COCHIRLEANCA	CASTRAVETE NICOLAE	47	434	ARABIL	EXTRAVILAN	-	-	4.000,00		1.187,00	4.306,83
208	BUZĂU	COCHIRLEANCA	PAPUC DUMITRU,CASTRAVET E ORTENZA	47	434	ARABIL	EXTRAVILAN	-	-	5.000,00		1.501,00	5.446,12
209	BUZĂU	COCHIRLEANCA	COJOCARU CUNA,SPATARU VASILE	47	434	ARABIL	EXTRAVILAN	-	-	6.300,00		1.918,00	6.959,14
210	BUZĂU	COCHIRLEANCA	SPATARU VASILE	47	434	ARABIL	EXTRAVILAN	-	-	6.340,00		1.959,00	7.107,91
211	BUZĂU	COCHIRLEANCA	STATESCU ILINCA	47	434	ARABIL	EXTRAVILAN	-	-	7.900,00		2.479,00	8.994,63
212	BUZĂU	COCHIRLEANCA	CONSTANTIN NICOLAE	47	434	ARABIL	EXTRAVILAN	-	-	5.136,00		1.633,00	5.925,06
213	BUZĂU	COCHIRLEANCA	DODAN ION	47	434	ARABIL	EXTRAVILAN	-	-	4.420,00		1.419,00	5.148,61
214	BUZĂU	COCHIRLEANCA	FARMOZ AUREL	47	434	ARABIL	EXTRAVILAN	-	-	10.000,00		3.257,00	11.817,48
215	BUZĂU	COCHIRLEANCA	DODAN LUCIAN	47	434	ARABIL	EXTRAVILAN	-	-	10.000,00		3.320,00	12.046,07
216	BUZĂU	COCHIRLEANCA	DODAN ELEONORA,DODAN ION	47	434	ARABIL	EXTRAVILAN	-	-	4.674,00		1.572,00	5.703,74
217	BUZĂU	COCHIRLEANCA	FARMOZ ION	47	434	ARABIL	EXTRAVILAN	-	-	10.000,00		3.405,00	12.354,47
218	BUZĂU	COCHIRLEANCA	CONSTANTIN GHEROGHE	47	434	ARABIL	EXTRAVILAN	-	-	13.216,00		4.582,00	16.625,02
219	BUZĂU	COCHIRLEANCA	ENACHESCU ALEXANDRU	47	434	ARABIL	EXTRAVILAN	-	-	10.000,00		3.527,00	12.797,13
220	BUZĂU	COCHIRLEANCA	ENACHESCU GHEORGHE,ENACHESC U TITI,ENACHESCU ALEXANDRU,ENACHES	47	434	ARABIL	EXTRAVILAN	-	-	6.900,00		2.462,00	8.932,96

			CU CULICA, BUHAESCU MARIA										
221	BUZĂU	COCHIRLEANCA	OLTEANU ANGHEL	47	434	ARABIL	EXTRAVILAN	-	-	6.500,00		2.339,00	8.486,67
222	BUZĂU	COCHIRLEANCA	GHEATA STEFAN	47	434	ARABIL	EXTRAVILAN	-	-	5.000,00		1.812,00	6.574,54
223	BUZĂU	COCHIRLEANCA	GHIVECI ANGHEL,GHIVECI GHEORGHE,GHIVECIU MARIA,GHIVECIU NICOLAIU	47	434	ARABIL	EXTRAVILAN	-	-	5.000,00		1.822,00	6.610,82
224	BUZĂU	COCHIRLEANCA	STAN STAN	47	434	ARABIL	EXTRAVILAN	-	-	5.620,00		2.060,00	7.474,37
225	BUZĂU	COCHIRLEANCA	STAN ION	47	434	ARABIL	EXTRAVILAN	-	-	5.000,00		1.843,00	6.687,02
226	BUZĂU	COCHIRLEANCA	RADULESCU VASILE	47	434	ARABIL	EXTRAVILAN	-	-	6.062,00		2.247,00	8.152,87
227	BUZĂU	COCHIRLEANCA	RADULESCU DOBRITA,RADULESCU VASILE,COJOCARU EMILIA	47	434	ARABIL	EXTRAVILAN	-	-	2.500,00		931,00	3.377,98
228	BUZĂU	COCHIRLEANCA	FILIPOIU STANILA,FILIPOIU ION,FILIPOIU CONSTANTIN	47	434	ARABIL	EXTRAVILAN	-	-	2.500,00		932,00	3.381,61
229	BUZĂU	COCHIRLEANCA	SIMION ION	47	434	ARABIL	EXTRAVILAN	-	-	6.160,00		2.305,00	8.363,31
230	BUZĂU	COCHIRLEANCA	BUNEA GHEORGHE	47	434	ARABIL	EXTRAVILAN	-	-	9.960,00		3.747,00	13.595,36
231	BUZĂU	COCHIRLEANCA	BUNEA GHEORGHE	47	434	ARABIL	EXTRAVILAN	-	-	5.000,00		1.873,00	6.795,87
232	BUZĂU	COCHIRLEANCA	BUNEA STAN	47	434	ARABIL	EXTRAVILAN	-	-	5.000,00		1.781,00	6.462,06
233	BUZĂU	COCHIRLEANCA	VIJIIAC GHEORGHE	47	434	ARABIL	EXTRAVILAN	-	-	5.000,00		1.677,00	6.084,72
234	BUZĂU	COCHIRLEANCA	MOISE GHEORGHE	47	434	ARABIL	EXTRAVILAN	-	-	5.015,00		1.578,00	5.725,51
235	BUZĂU	COCHIRLEANCA	MOISE VASILE	47	434	ARABIL	EXTRAVILAN	-	-	5.500,00		1.610,00	5.841,62
236	BUZĂU	COCHIRLEANCA	COSCONEL ILINCA	47	434	ARABIL	EXTRAVILAN	22227	22227	5.900,00		1.586,00	5.754,53
237	BUZĂU	COCHIRLEANCA	COSCONEL NICOLAE	47	434	ARABIL	EXTRAVILAN	-	-	3.360,00		837,00	3.036,92

238	BUZĂU	COCHIRLEANCA	SIMION CONSTANTIN	47	434	ARABIL	EXTRAVILAN	-	-	5.000,00		1.157,00	4.197,98
239	BUZĂU	COCHIRLEANCA	GRAMA MIRA	47	434	ARABIL	EXTRAVILAN	-	-	1.500,00		326,00	1.182,83
240	BUZĂU	COCHIRLEANCA	JAPIE ION,GRAMA MIRA,MELEGHUS MARIA	47	434	ARABIL	EXTRAVILAN	-	-	3.700,00		764,00	2.772,05
241	BUZĂU	COCHIRLEANCA	STAN NAE,STAN TINCA	47	434	ARABIL	EXTRAVILAN	-	-	5.916,00		1.097,00	3.980,28
242	BUZĂU	COCHIRLEANCA	HORJAN FLORIN AURELIAN	47	434	ARABIL	EXTRAVILAN	22329	22329	5.000,00		807,00	2.928,06
243	BUZĂU	COCHIRLEANCA	STOICESCU MARIA	47	434	ARABIL	EXTRAVILAN	-	-	5.000,00		697,00	2.528,95
244	BUZĂU	COCHIRLEANCA	PASCU MARIA	47	434	ARABIL	EXTRAVILAN	-	-	8.340,00		914,00	3.316,30
245	BUZĂU	COCHIRLEANCA	SIMBETEANU CONSTANTIN,SIMBETE ANU ILINCA	47	434	ARABIL	EXTRAVILAN	-	-	2.500,00		213,00	772,83
246	BUZĂU	COCHIRLEANCA	SIMBETEANU AUREL	47	434	ARABIL	EXTRAVILAN	-	-	2.500,00		185,00	671,24
247	BUZĂU	COCHIRLEANCA	BRATOSIN STEFAN	47	434	ARABIL	EXTRAVILAN	-	-	4.500,00		262,00	950,62
248	BUZĂU	COCHIRLEANCA	CONSTANTINESCU COMAN	47	434	ARABIL	EXTRAVILAN	-	-	10.000,00		246,00	892,57
249	BUZĂU	COCHIRLEANCA	OPREA MIHAI	46	433	ARABIL	EXTRAVILAN	-	-	8.800,00		1.229,00	4.459,22
250	BUZĂU	COCHIRLEANCA	MIHAI VICTOR	46	433	ARABIL	EXTRAVILAN	-	-	4.400,00		524,00	1.901,25
251	BUZĂU	COCHIRLEANCA	MARIN ION	46	433	ARABIL	EXTRAVILAN	-	-	13.200,00		1.545,00	5.605,78
252	BUZĂU	COCHIRLEANCA	MARIN PETRE	46	433	ARABIL	EXTRAVILAN	-	-	10.000,00		1.084,00	3.933,12
253	BUZĂU	COCHIRLEANCA	ENE ANICA	46	433	ARABIL	EXTRAVILAN	-	-	4.400,00		418,00	1.516,64
254	BUZĂU	COCHIRLEANCA	BRINZEA NICOLAE	11	60	ARABIL	EXTRAVILAN	-	-	10.000,00		227,00	823,63
255	BUZĂU	COCHIRLEANCA	MARIN NICOLAE	11	60	ARABIL	EXTRAVILAN	-	-	5.000,00		894,00	3.243,72
256	BUZĂU	COCHIRLEANCA	LUNGU ION	11	60	ARABIL	EXTRAVILAN	-	-	3.900,00		1.173,00	4.256,04
257	BUZĂU	COCHIRLEANCA	LUNGU TUDORACHE	11	60	ARABIL	EXTRAVILAN	-	-	577,00		210,00	761,96
258	BUZĂU	COCHIRLEANCA	LUNGU NICULINA	11	60	ARABIL	EXTRAVILAN	-	-	2.500,00		1.018,00	3.693,64
259	BUZĂU	COCHIRLEANCA	LUNGU OANCEA	11	60	ARABIL	EXTRAVILAN	-	-	5.000,00		2.592,00	9.404,64

260	BUZĂU	COCHIRLEANCA	GUZU IOANA	11	60	ARABIL	EXTRAVILAN	-	-	3.700,00		2.417,00	8.769,68
261	BUZĂU	COCHIRLEANCA	NICOLAI ION	11	60	ARABIL	EXTRAVILAN	22703	22703	5.000,00		3.944,00	14.310,14
262	BUZĂU	COCHIRLEANCA	LUNGU TOMA	11	60	ARABIL	EXTRAVILAN	-	-	5.000,00		4.728,00	17.154,76
263	BUZĂU	COCHIRLEANCA	TUDOR VASILE	11	60	ARABIL	EXTRAVILAN	-	-	3.815,00		3.815,00	13.842,09
264	BUZĂU	COCHIRLEANCA	TUDOR SANDU	11	60	ARABIL	EXTRAVILAN	-	-	8.000,00		8.000,00	29.026,67
265	BUZĂU	COCHIRLEANCA	CALCAN DUMITRACHE	11	60	ARABIL	EXTRAVILAN	22727	22727	2.500,00		2.500,00	9.070,83
266	BUZĂU	COCHIRLEANCA	CALCAN DUMITRACHE	11	60	ARABIL	EXTRAVILAN	22731	22731	3.360,00		3.360,00	12.191,20
267	BUZĂU	COCHIRLEANCA	MARIN DOBRE	11	60	ARABIL	EXTRAVILAN	-	-	3.400,00		3.400,00	12.336,33
268	BUZĂU	COCHIRLEANCA	MARIN STERE	11	60	ARABIL	EXTRAVILAN	-	-	5.000,00		5.000,00	18.141,66
269	BUZĂU	COCHIRLEANCA	BORCAN MATEI	11	60	ARABIL	EXTRAVILAN	-	-	5.000,00		5.000,00	18.141,66
270	BUZĂU	COCHIRLEANCA	LAZAR FILOFTEIA	11	60	ARABIL	EXTRAVILAN	-	-	2.500,00		2.500,00	9.070,83
271	BUZĂU	COCHIRLEANCA	CHIRU ION	11	60	ARABIL	EXTRAVILAN	-	-	5.000,00		5.000,00	18.141,66
272	BUZĂU	COCHIRLEANCA	DRIMBOCEANU GRIGORE	11	60	ARABIL	EXTRAVILAN	-	-	3.000,00		3.000,00	10.885,00
273	BUZĂU	COCHIRLEANCA	FOTIN ANICA	11	60	ARABIL	EXTRAVILAN	-	-	4.419,00		4.419,00	16.033,60
274	BUZĂU	COCHIRLEANCA	LUNGU IANCU	11	60	ARABIL	EXTRAVILAN	-	-	118,00		118,00	428,15
275	BUZĂU	COCHIRLEANCA	LUNGU SOFITA	11	60	ARABIL	EXTRAVILAN	-	-	2.500,00		2.500,00	9.070,83
276	BUZĂU	COCHIRLEANCA	UAT COMUNA COCHIRLEANCA - domeniu privat	11	60	ARABIL	EXTRAVILAN	-	-	297,00		297,00	1.077,62
277	BUZĂU	COCHIRLEANCA	RĂPIȚEANU NICOLAE, RĂPIȚEANU RĂDIȚA	11	60	ARABIL	EXTRAVILAN	23131	23131	2.500,00		2.500,00	9.070,83
278	BUZĂU	COCHIRLEANCA	UAT COMUNA COCHIRLEANCA - domeniu privat	11	60	ARABIL	EXTRAVILAN	-	-	4.758,00		4.758,00	17.263,60
279	BUZĂU	COCHIRLEANCA	NICOLAI ION	11	60	ARABIL	EXTRAVILAN	22972	22972	4.000,00		4.000,00	14.513,33
280	BUZĂU	COCHIRLEANCA	UAT COMUNA COCHIRLEANCA -	11	60	ARABIL	EXTRAVILAN	-	-	8.016,00		8.016,00	29.084,72

			domeniu privat										
281	BUZĂU	ZIDURI	IRIMIA ION	54/22	597	ARABIL	EXTRAVILAN	-	-	2.500,00		1.225,00	4.444,70
282	BUZĂU	ZIDURI	ISPAS MARIA	54/22	597	ARABIL	EXTRAVILAN	-	-	2.500,00		1.223,00	4.437,45
283	BUZĂU	ZIDURI	DINCA PETRE	54/22	597	ARABIL	EXTRAVILAN	-	-	2.500,00		1.221,00	4.430,19
284	BUZĂU	ZIDURI	NICU COSTICA ADRIANA	54/22	597	ARABIL	EXTRAVILAN	-	-	2.500,00		1.220,00	4.426,57
285	BUZĂU	ZIDURI	NECULA ENE	54/22	597	ARABIL	EXTRAVILAN	-	-	7.000,00		3.407,00	12.361,73
286	BUZĂU	ZIDURI	BUNEA TUDORA	54/22	597	ARABIL	EXTRAVILAN	-	-	2.700,00		1.311,00	4.756,75
287	BUZĂU	ZIDURI	IORDACHE IOANA	54/22	597	ARABIL	EXTRAVILAN	-	-	9.000,00		4.355,00	15.801,39
288	BUZĂU	ZIDURI	BONCIU GHERGHINA	54/22	597	ARABIL	EXTRAVILAN	-	-	5.000,00		2.410,00	8.744,28
289	BUZĂU	ZIDURI	NECULA ION	54/22	597	ARABIL	EXTRAVILAN	-	-	3.400,00		1.633,00	5.925,06
290	BUZĂU	ZIDURI	NECULA VOICU	54/22	597	ARABIL	EXTRAVILAN	-	-	1.200,00		573,00	2.079,04
291	BUZĂU	ZIDURI	BONCIU ION,BONCIU OPREA,BONCIU GHEORGHE	54/22	597	ARABIL	EXTRAVILAN	-	-	8.000,00		3.590,00	13.025,72
292	BUZĂU	ZIDURI	ROSCA CONSTANTIN	54/22	597	ARABIL	EXTRAVILAN	-	-	5.000,00		2.099,00	7.615,88
293	BUZĂU	ZIDURI	NEGU NICOLAE	54/22	597	ARABIL	EXTRAVILAN	-	-	5.500,00		2.287,00	8.298,00
294	BUZĂU	ZIDURI	NEAGU COSTICA	54/22	597	ARABIL	EXTRAVILAN	-	-	4.500,00		1.864,00	6.763,21
295	BUZĂU	ZIDURI	PUIU TUDORITA	54/22	597	ARABIL	EXTRAVILAN	-	-	3.800,00		1.574,00	5.710,99
296	BUZĂU	ZIDURI	STOICA ION	54/22	597	ARABIL	EXTRAVILAN	-	-	4.200,00		1.749,00	6.345,95
297	BUZĂU	ZIDURI	MESCA GRIGORE	54/22	597	ARABIL	EXTRAVILAN	-	-	6.000,00		2.549,00	9.248,62
298	BUZĂU	ZIDURI	UAT COMUNA ZIDURI - domeniu privat	54/22	597	ARABIL	EXTRAVILAN	-	-	200,00		87,00	315,66
299	BUZĂU	ZIDURI	RAILEANU DUMITRA	54/22	597	ARABIL	EXTRAVILAN	-	-	3.300,00		1.496,00	5.427,99
300	BUZĂU	ZIDURI	PATRASCU DUMITRU	54/22	597	ARABIL	EXTRAVILAN	-	-	4.000,00		1.870,00	6.784,98
301	BUZĂU	ZIDURI	ROSU IRIMIA	54/22	597	ARABIL	EXTRAVILAN	-	-	7.500,00		3.529,00	12.804,39
302	BUZĂU	ZIDURI	CONSTANTIN DUMITRA	54/22	597	ARABIL	EXTRAVILAN	-	-	4.000,00		1.877,00	6.810,38
303	BUZĂU	ZIDURI	EFTENARU NICOLAE	54/22	597	ARABIL	EXTRAVILAN	-	-	2.000,00		937,00	3.399,75

304	BUZĂU	ZIDURI	NECULA GRAMA	54/22	597	ARABIL	EXTRAVILAN	-	-	4.000,00		1.870,00	6.784,98
305	BUZĂU	ZIDURI	RAILEANU IOAN	54/22	597	ARABIL	EXTRAVILAN	-	-	2.500,00		1.167,00	4.234,27
306	BUZĂU	ZIDURI	RAILEANU NEACSA	54/22	597	ARABIL	EXTRAVILAN	-	-	2.500,00		1.165,00	4.227,01
307	BUZĂU	ZIDURI	STROE ION	54/22	597	ARABIL	EXTRAVILAN	-	-	4.000,00		1.860,00	6.748,69
308	BUZĂU	ZIDURI	CONSTANTIN CRISTEA,CONSTANTIN AURICA	3	1	ARABIL	EXTRAVILAN	24194	24194	4.100,00		3.871,00	14.045,27
309	BUZĂU	ZIDURI	UAT COMUNA ZIDURI - domeniu privat	3	-	ARABIL	EXTRAVILAN	-	-	38.141,00		38.141,00	138.388,24
310	BUZĂU	ZIDURI	PRO FRIZON TWO AGRICULTURAL LAND SRL	3	12(4)	ARABIL	EXTRAVILAN	22469	22469	5.000,00		4.871,00	17.673,61
311	BUZĂU	ZIDURI	UAT COMUNA ZIDURI - domeniu privat	3	-	ARABIL	EXTRAVILAN	-	-	4.935,00		4.935,00	17.905,82
312	BUZĂU	ZIDURI	CONSTANTIN CRISTEA,CONSTANTIN AURICA	3	12	ARABIL	EXTRAVILAN	22209	22209	4.600,00		4.442,00	16.117,05
313	BUZĂU	ZIDURI	UAT COMUNA ZIDURI - domeniu privat	3	-	ARABIL	EXTRAVILAN	-	-	6.753,00		6.753,00	24.502,13
314	BUZĂU	RÂMNICELU	GRIGORE IBRIS	34	78	ARABIL	EXTRAVILAN	-	-	2.021,00		2.021,00	7.332,86
315	BUZĂU	RÂMNICELU	PETRACHE IBRIS	34	77	ARABIL	EXTRAVILAN	-	-	3.000,00		3.000,00	10.885,00
316	BUZĂU	RÂMNICELU	AGRI TERENURI SA	34	76	ARABIL	EXTRAVILAN	20739	20739	4.700,00		4.700,00	17.053,17
317	BUZĂU	RÂMNICELU	SAVA ALECU,ILIE FLOREA	34	75	ARABIL	EXTRAVILAN	-	-	6.400,00		6.400,00	23.221,33
318	BUZĂU	RÂMNICELU	PETRACHE IBRIS	34	74	ARABIL	EXTRAVILAN	-	-	5.000,00		5.000,00	18.141,66
319	BUZĂU	RÂMNICELU	ION VASILE	34	73	ARABIL	EXTRAVILAN	-	-	8.000,00		8.000,00	29.026,67
320	BUZĂU	RÂMNICELU	TANASE TACHE,CALIOPA TACHE	34	72	ARABIL	EXTRAVILAN	-	-	2.500,00		2.500,00	9.070,83
321	BUZĂU	RÂMNICELU	MICLEA DINU,IANCU	34	71	ARABIL	EXTRAVILAN	-	-	3.500,00		3.500,00	12.699,16

			DINU										
322	BUZĂU	RÂMNICELU	DUMITRACHE ION	34	70	ARABIL	EXTRAVILAN	-	-	4.200,00		4.200,00	15.239,00
323	BUZĂU	RÂMNICELU	DINU RADITA,DUMITRACHE GHEORGHE,DINU COSTICA	34	69	ARABIL	EXTRAVILAN	-	-	2.000,00		2.000,00	7.256,66
324	BUZĂU	RÂMNICELU	DINU RADITA,DUMITRACHE GHEORGHE,DINU COSTICA	34	68	ARABIL	EXTRAVILAN	-	-	2.500,00		2.496,00	9.056,32
325	BUZĂU	RÂMNICELU	LEANCA VASILE	34	67	ARABIL	EXTRAVILAN	-	-	4.200,00		4.186,00	15.188,20
326	BUZĂU	RÂMNICELU	DUMITRACHE ION	34	66	ARABIL	EXTRAVILAN	-	-	2.200,00		2.188,00	7.938,80
327	BUZĂU	RÂMNICELU	DUMITRACHE MARITA	34	65	ARABIL	EXTRAVILAN	-	-	3.500,00		3.476,00	12.612,08
328	BUZĂU	RÂMNICELU	PETRACHE ALECU,MARGINEANU GHEORGHE	34	64	ARABIL	EXTRAVILAN	-	-	5.400,00		5.360,00	19.447,87
329	BUZĂU	RÂMNICELU	PAULINA CONSTANTIN,BANCIU DUMITRACHE,MARITA VASILE,FILICA DUMITRACHE,RIZICA FLOREA	34	63/2	ARABIL	EXTRAVILAN	-	-	900,00		894,00	3.243,72
330	BUZĂU	RÂMNICELU	FLOREA CONSTANTIN	34	63/1	ARABIL	EXTRAVILAN	-	-	3.100,00		3.082,00	11.182,52
331	BUZĂU	RÂMNICELU	VASILE ION	34	62	ARABIL	EXTRAVILAN	-	-	2.500,00		2.488,00	9.027,29
332	BUZĂU	RÂMNICELU	BURLACU FANEL,BURLACU GEANINA	34	61	ARABIL	EXTRAVILAN	21592	21592	3.700,00		3.685,00	13.370,41
333	BUZĂU	RÂMNICELU	DUMITRACHE STEFAN,DUMITRACHE VIORICA	34	60	ARABIL	EXTRAVILAN	21339	21339	3.000,00		2.991,00	10.852,34

334	BUZĂU	RÂMNICELU	DUMITRACHE ION	34	59	ARABIL	EXTRAVILAN	-	-	4.305,00		4.292,00	15.572,81
335	BUZĂU	RÂMNICELU	MALACU ALEXANDRINA	34	58	ARABIL	EXTRAVILAN	-	-	3.001,00		2.998,00	10.877,75
336	BUZĂU	RÂMNICELU	DUMITRACHE CULINA	34	57	ARABIL	EXTRAVILAN	-	-	5.299,00		5.299,00	19.226,54
337	BUZĂU	RÂMNICELU	IBRIS ION	34	56	ARABIL	EXTRAVILAN	-	-	4.998,00		4.882,00	17.713,52
338	BUZĂU	RÂMNICELU	LAUTARU ION,LAUTARU VASILE, LAUTARU ION	34	55	ARABIL	EXTRAVILAN	-	-	2.599,00		2.446,00	8.874,91
339	BUZĂU	RÂMNICELU	LINA ION	34	54	ARABIL	EXTRAVILAN	-	-	5.996,00		5.410,00	19.629,28
340	BUZĂU	RÂMNICELU	FLOREA ION	34	53	ARABIL	EXTRAVILAN	-	-	1.998,00		1.730,00	6.277,01
341	BUZĂU	RÂMNICELU	LAUTARU GRIGORE,MARITA ANDREI, LAUTARU DUMITRU	34	52	ARABIL	EXTRAVILAN			3.597,00		3.018,00	10.950,31
342	BUZĂU	RÂMNICELU	DADALAN GHEORGHE,DADALAN CONSTANTIN	34	51	ARABIL	EXTRAVILAN			4.595,00		3.675,00	13.334,12
343	BUZĂU	RÂMNICELU	ION DUMITRACHE,AURICA DUMITRACHE,SANDU DUMITRACHE,GRIGOR E DUMITRACHE, MARITA GAVRILA,MITICA DUMITRACHE,IOANA DUMITRACHE	34	50	ARABIL	EXTRAVILAN			4.994,00		3.765,00	13.660,68
344	BUZĂU	RÂMNICELU	PETRACHE CALOMFIRA	34	49	ARABIL	EXTRAVILAN			2.497,00		1.796,00	6.516,49
345	BUZĂU	RÂMNICELU	TACHE ION	34	48	ARABIL	EXTRAVILAN			4.996,00		3.428,00	12.437,93
346	BUZĂU	RÂMNICELU	TANASE VASILE	34	47	ARABIL	EXTRAVILAN	-	-	5.211,00		3.334,00	12.096,86
347	BUZĂU	RÂMNICELU	CONSTANTIN GHEORGHE,CONSTANT	34	46	ARABIL	EXTRAVILAN	-	-	3.310,00		1.995,00	7.238,53

			IN MARIAN										
348	BUZĂU	RÂMNICELU	CONSTANTIN GHITA GRIGORE	34	45	ARABIL	EXTRAVILAN	-	-	3.008,00		1.731,00	6.280,64
349	BUZĂU	RÂMNICELU	MARIA VASILE,VICTORIA CONSTANTIN, GHEORGHE VASILE,MADA VASILE,JOITA DUMITRACHE,GHEORG HE ENE, GHEORGHE VASILE	34	44	ARABIL	EXTRAVILAN	-	-	2.906,00		1.598,00	5.798,08
350	BUZĂU	RÂMNICELU	FOTACHE CALAMFIRA,CONSTAN TIN IANCU	34	44/1	ARABIL	EXTRAVILAN	-	-	2.404,00		1.265,00	4.589,85
351	BUZĂU	RÂMNICELU	CONSTANTIN HIRA, CONSTANTIN ION	34	43	ARABIL	EXTRAVILAN	-	-	401,00		206,00	747,43
352	BUZĂU	RÂMNICELU	TACHE MARITA	34	42	ARABIL	EXTRAVILAN	-	-	3.505,00		1.733,00	6.287,90
353	BUZĂU	RÂMNICELU	LEPADATU LUXA	34	41	ARABIL	EXTRAVILAN	-	-	2.002,00		443,00	1.607,36
354	BUZĂU	RÂMNICELU	LEPADATU NICOLAE,ION VASILE, MANOLACHE ALEXANDRU	34	40	ARABIL	EXTRAVILAN	-	-	4.003,00		1,00	3,63
355	BUZĂU	RÂMNICELU	FLOREA TUFANA	34/1	134	ARABIL	EXTRAVILAN	-	-	1.000,00		43,00	156,02
356	BUZĂU	RÂMNICELU	VASILET ION	34/1	133	ARABIL	EXTRAVILAN	-	-	3.400,00		39,00	141,51
357	BUZĂU	RÂMNICELU	CONSTANTIN ALEXANDRU	34/1	132	ARABIL	EXTRAVILAN	-	-	6.500,00		68,00	246,72
358	BUZĂU	RÂMNICELU	CONSTANTIN TUFANA	34/1	131	ARABIL	EXTRAVILAN	-	-	800,00		8,00	29,03
359	BUZĂU	RÂMNICELU	GCONSTANTIN GHEORGHE	34/1	130	ARABIL	EXTRAVILAN	-	-	2.300,00		22,00	79,82

360	BUZĂU	RÂMNICELU	INACOR LAND SRL	34/1	129	ARABIL	EXTRAVILAN	20715	20715	6.200,00		57,00	206,82
361	BUZĂU	RÂMNICELU	TANASE PETREA	34/1	128	ARABIL	EXTRAVILAN	-	-	6.500,00		53,00	192,3
362	BUZĂU	RÂMNICELU	DINCA CATERINA	34/1	127	ARABIL	EXTRAVILAN	-	-	2.000,00		15,00	54,43
363	BUZĂU	RÂMNICELU	SERBAN TANASE	34/1	126	ARABIL	EXTRAVILAN	-	-	7.000,00		49,00	177,79
364	BUZĂU	RÂMNICELU	SERBN PETRACHE	34/1	125	ARABIL	EXTRAVILAN	-	-	7.500,00		44,00	159,64
365	BUZĂU	RÂMNICELU	TANASE CRISTACHE, DUMITRESCU ECATERINA, SERBAN JOITA, JANTEA MARIA, CONSTANTIN VALERICA, TANASE NICOLAE	34/1	124	ARABIL	EXTRAVILAN	-	-	1.400,00		7,00	25,4
366	BUZĂU	RÂMNICELU	SERBAN STEFAN	34/1	123	ARABIL	EXTRAVILAN	-	-	6.300,00		29,00	105,23
367	BUZĂU	RÂMNICELU	FRINCU SANDA	34/1	122	ARABIL	EXTRAVILAN	-	-	2.000,00		8,00	29,03
368	BUZĂU	RÂMNICELU	CONSTANTIN ALEXANDRU	34/1	121	ARABIL	EXTRAVILAN	-	-	7.400,00		24,00	87,08
369	BUZĂU	RÂMNICELU	SERBAN MANOLE, SERBAN TATIANA GABRIELA	34/1	119	ARABIL	EXTRAVILAN	20997	20997	4.800,00		11,00	39,92
370	BUZĂU	RÂMNICELU	RADU ISTUDOR ION	34/1	118	ARABIL	EXTRAVILAN	-	-	3.600,00		6,00	21,77
371	BUZĂU	RÂMNICELU	ROSE ELENA, MOISE GRIGORE	34/1	117	ARABIL	EXTRAVILAN	-	-	4.500,00		5,00	18,15
372	BUZĂU	RÂMNICELU	MARIN TUDORA	34/1	116	ARABIL	EXTRAVILAN	-	-	1.300,00		1,00	3,63
373	BUZĂU	RÂMNICELU	UAT COMUNA RÂMNICELU - domeniu privat	35/1	-	ARABIL	EXTRAVILAN	-	-	10.000,00		10.000,00	36.283,33
374	BUZĂU	RÂMNICELU	JECU CORNELIA GEORGETA, JECU VALENTIN	35/1	70	ARABIL	EXTRAVILAN	21187	21187	700,00		700,00	2.539,83

375	BUZĂU	RÂMNICELU	UAT COMUNA RÂMNICELU - domeniu privat	35	-	ARABIL	EXTRAVILAN		-	12.367,00		12.367,00	44.871,60
376	BUZĂU	RÂMNICELU	VATAFU IONEL,VATAFU PAUNA- ANETA	35	112	ARABIL	EXTRAVILAN	20932	20932	5.300,00		5.300,00	19.230,16
377	BUZĂU	RÂMNICELU	UAT COMUNA RÂMNICELU - domeniu privat	35	-	ARABIL	EXTRAVILAN	-	-	10.000,00		10.000,00	36.283,33
378	BUZĂU	RÂMNICELU	INACOR LAND SRL	35	50	ARABIL	EXTRAVILAN	21366	21366	1.000,00		994,00	3.606,56
379	BUZĂU	RÂMNICELU	UAT COMUNA RÂMNICELU - domeniu privat	35	-	ARABIL	EXTRAVILAN	-	-	14.264,00		14.264,00	51.754,54
380	BUZĂU	RÂMNICELU	INACOR LAND SRL	35	204	ARABIL	EXTRAVILAN	21386	21386	4.500,00		4.041,00	14.662,10
381	BUZĂU	RÂMNICELU	UAT COMUNA RÂMNICELU - domeniu privat	35	-	ARABIL	EXTRAVILAN	-	-	5.332,00		5.332,00	19.346,27
382	BUZĂU	RÂMNICELU	JECU CORNELIA GEORGETA,JECU VALENTIN	35/1	48	ARABIL	EXTRAVILAN	21224	21224	6.000,00		5.019,00	18.210,61
383	BUZĂU	RÂMNICELU	UAT COMUNA RÂMNICELU - domeniu privat	35	-	ARABIL	EXTRAVILAN	-	-	6.284,00		6.284,00	22.800,44
384	BUZĂU	RÂMNICELU	INACOR LAND SRL	35	13	ARABIL	EXTRAVILAN	21379	21379	3.800,00		2.915,00	10.576,58
385	BUZĂU	RÂMNICELU	UAT COMUNA RÂMNICELU - domeniu privat	35	-	ARABIL	EXTRAVILAN	-	-	7.294,00		7.294,00	26.465,07
386	BUZĂU	RÂMNICELU	INACOR LAND SRL	35	29	ARABIL	EXTRAVILAN	21419	21419	2.900,00		2.013,00	7.303,83
387	BUZĂU	RÂMNICELU	UAT COMUNA RÂMNICELU - domeniu privat	35	-	ARABIL	EXTRAVILAN	-	-	2.988,00		2.988,00	10.841,46

388	BUZĂU	RÂMNICELU	JECU CORNELIA GEORGETA,JECU VALENTIN	35/1	5	ARABIL	EXTRAVILAN	21200	21200	2.800,00		1.832,00	6.647,10
389	BUZĂU	RÂMNICELU	UAT COMUNA RÂMNICELU - domeniu privat	35	-	ARABIL	EXTRAVILAN	-	-	4.855,00		4.855,00	17.615,55
390	BUZĂU	RÂMNICELU	INACOR LAND SRL	35	185	ARABIL	EXTRAVILAN	21425	21425	3.300,00		1.962,00	7.118,79
391	BUZĂU	RÂMNICELU	UAT COMUNA RÂMNICELU - domeniu privat	35	-	ARABIL	EXTRAVILAN	-	-	4.071,00		4.071,00	14.770,95
392	BUZĂU	RÂMNICELU	STANCIU NITA,STANCIU MARIA EUGENIA	35	190	ARABIL	EXTRAVILAN	22026	22026	3.000,00		1.611,00	5.845,24
393	BUZĂU	RÂMNICELU	UAT COMUNA RÂMNICELU - domeniu privat	35	-	ARABIL	EXTRAVILAN	-	-	2.574,00		2.574,00	9.339,33
394	BUZĂU	RÂMNICELU	BURLACU ANDRA	35	200 (155)	ARABIL	EXTRAVILAN	21615	21615	7.200,00		3.462,00	12.561,29
395	BUZĂU	RÂMNICELU	BOB RURAL DEVELOPEMENT SRL	35	200 (154)	ARABIL	EXTRAVILAN	21579	21579	2.600,00		1.179,00	4.277,80
396	BUZĂU	RÂMNICELU	UAT COMUNA RÂMNICELU - domeniu privat	35	-	ARABIL	EXTRAVILAN	-	-	5.789,00		5.789,00	21.004,42
397	BUZĂU	RÂMNICELU	IANCU ALINA DANIELA	35	42	ARABIL	EXTRAVILAN	21659	21659	2.500,00		886,00	3.214,70
398	BUZĂU	RÂMNICELU	UAT COMUNA RÂMNICELU - domeniu privat	35	-	ARABIL	EXTRAVILAN	-	-	5.481,00		5.481,00	19.886,89
399	BUZĂU	RÂMNICELU	SORESCU ADRIANA,SORESCU CARMEN-VIOREL	35	200 (162)	ARABIL	EXTRAVILAN	22007	22007	7.200,00		1.597,00	5.794,45
400	BUZĂU	RÂMNICELU	SORESCU ADRIANA	35	200	ARABIL	EXTRAVILAN	22033	22033	8.600,00		1.525,00	5.533,20

					(160,161)								
401	BUZĂU	RÂMNICELU	UAT COMUNA RÂMNICELU - domeniu privat	35	-	ARABIL	EXTRAVILAN	-	-	2.089,00		2.089,00	7.579,59
402	BUZĂU	RÂMNICELU	MARIA VASILE, VICTORIA CONSTANTIN, GHEORGHE VASILE, MADA VASILE, JOITA DUMITRACHE, GHEORGHE ENE, GHEORGHE VASILE	34	44	ARABIL	EXTRAVILAN	-	-	2.906,00		28,00	101,59
403	BUZĂU	RÂMNICELU	FOTACHE CALAMFIRA, CONSTAN TIN IANCU	34	44/1	ARABIL	EXTRAVILAN	-	-	2.404,00		78,00	283,02
404	BUZĂU	RÂMNICELU	CONSTANTIN HIRA, CONSTANTIN ION	34	43	ARABIL	EXTRAVILAN	-	-	401,00		18,00	65,31
405	BUZĂU	RÂMNICELU	TACHE MARITA	34	42	ARABIL	EXTRAVILAN	-	-	3.505,00		217,00	787,35
406	BUZĂU	RÂMNICELU	LEPADATU LUXA	34	41	ARABIL	EXTRAVILAN	-	-	2.002,00		171,00	620,45
407	BUZĂU	RÂMNICELU	LEPADATU NICOLAE, ION VASILE, MANOLACHE ALEXANDRU	34	40	ARABIL	EXTRAVILAN	-	-	4.003,00		445,00	1.614,61
408	BUZĂU	RÂMNICELU	DUMITRACHE ALEX	34	39	ARABIL	EXTRAVILAN	-	-	2.001,00		273,00	990,53
409	BUZĂU	RÂMNICELU	DUMITRACHE IANCU, DUMITRACHE MARIANA	34	38	ARABIL	EXTRAVILAN	21623	21623	2.500,00		389,00	1.411,42
410	BUZĂU	RÂMNICELU	LEPADATU NICOLAE, ION VASILE, MANOLACHE ALEXANDRU	34	37	ARABIL	EXTRAVILAN	-	-	2.001,00		349,00	1.266,29

411	BUZĂU	RÂMNICELU	DUMITRACHE MARCEL	34	36	ARABIL	EXTRAVILAN	-	-	3.102,00		603,00	2.187,89
412	BUZĂU	RÂMNICELU	IBRIS MANDICA,IBRIS COSTACHE	34	35	ARABIL	EXTRAVILAN	-	-	4.000,00		884,00	3.207,44
413	BUZĂU	RÂMNICELU	ION DUMITRACHE,AURICA DUMITRACHE,SANDU DUMITRACHE,GRIGOR E DUMITRACHE,MARITA GAVRILA,MITICA DUMITRACHE,IOANA DUMITRACHE	34	34	ARABIL	EXTRAVILAN	-	-	2.000,00		487,00	1.767,00
414	BUZĂU	RÂMNICELU	ION DUMITRACHE,AURICA DUMITRACHE,SANDU DUMITRACHE,GRIGOR E DUMITRACHE,MARITA GAVRILA,MITICA DUMITRACHE,IOANA DUMITRACHE	34	33	ARABIL	EXTRAVILAN	-	-	2.000,00		517,00	1.875,85
415	BUZĂU	RÂMNICELU	DUMITRU CONSTANTIN,TOADER CONSTANTIN,PARASC HIVA CONSTANTIN GHITA,CONSTANTIN CONSTANTIN	34	32	ARABIL	EXTRAVILAN	-	-	2.200,00		487,00	1.767,00
416	BUZĂU	RÂMNICELU	DUMITRACHE DUMITRA	34	31	ARABIL	EXTRAVILAN	-	-	2.500,00		379,00	1.375,14
417	BUZĂU	RÂMNICELU	TUNARU ANA DANIELA	40	-	ARABIL	EXTRAVILAN	20864	20864	6.000,00		1.131,00	4.103,65
418	BUZĂU	RÂMNICELU	DUMITRACHE GICA	34	29	ARABIL	EXTRAVILAN	-	-	3.500,00		802,00	2.909,93
419	BUZĂU	RÂMNICELU	DUMITRACHE IOANA	34	28	ARABIL	EXTRAVILAN	-	-	2.000,00		505,00	1.832,31
420	BUZĂU	RÂMNICELU	DUMITRACHE MISA	34	27	ARABIL	EXTRAVILAN	-	-	2.500,00		678,00	2.460,01

421	BUZĂU	RÂMNICELU	IANCU ION	34	26	ARABIL	EXTRAVILAN	-	-	4.500,00		1.710,00	6.204,45
422	BUZĂU	RÂMNICELU	LAUTARU ION	34	25	ARABIL	EXTRAVILAN	-	-	2.500,00		1.134,00	4.114,53
423	BUZĂU	RÂMNICELU	LAUTARU IOANA	34	24	ARABIL	EXTRAVILAN	-	-	2.500,00		1.177,00	4.270,55
424	BUZĂU	RÂMNICELU	FLOREA MARGHIOALA	34	23	ARABIL	EXTRAVILAN	-	-	1.500,00		726,00	2.634,17
425	BUZĂU	RÂMNICELU	BOB RURAL DEVELOPEMENT SRL	34	200 (22)	ARABIL	EXTRAVILAN	21551	21551	5.000,00		2.527,00	9.168,80
426	BUZĂU	RÂMNICELU	CONSTANTIN LENUTA ILEANA	34	21	ARABIL	EXTRAVILAN	-	-	7.000,00		3.802,00	13.794,92
427	BUZĂU	RÂMNICELU	IANCU FILICA	34	20	ARABIL	EXTRAVILAN	-	-	1.500,00		827,00	3.000,63
428	BUZĂU	RÂMNICELU	IBRIS STANA	34	19	ARABIL	EXTRAVILAN	-	-	4.200,00		2.462,00	8.932,96
429	BUZĂU	RÂMNICELU	CONSTANTIN MARIA MIA	34	18	ARABIL	EXTRAVILAN	-	-	6.000,00		3.695,00	13.406,69
430	BUZĂU	RÂMNICELU	USTUROI & CEAPA 23ENS SRL	34	17	ARABIL	EXTRAVILAN	21420	21420	5.000,00		3.237,00	11.744,92
431	BUZĂU	RÂMNICELU	ALEXANDRU PARASCHIVA	34	16	ARABIL	EXTRAVILAN	-	-	2.500,00		1.672,00	6.066,57
432	BUZĂU	RÂMNICELU	IBRIS STANA	34	15	ARABIL	EXTRAVILAN	-	-	6.300,00		4.368,00	15.848,55
433	BUZĂU	RÂMNICELU	LEPADATU TANASE	34	14	ARABIL	EXTRAVILAN	-	-	2.000,00		1.432,00	5.195,77
434	BUZĂU	RÂMNICELU	NICOLAE VIRGIL,GHEORGHE NECULAI	34	13	ARABIL	EXTRAVILAN	-	-	4.200,00		3.079,00	11.171,64
435	BUZĂU	RÂMNICELU	FLOREA ION,FLOREA CONSTANTIN	34	12	ARABIL	EXTRAVILAN	-	-	2.500,00		1.876,00	6.806,76
436	BUZĂU	RÂMNICELU	DUMITRACHE MIHALACHE,DUMITRA CHE ION	34	11	ARABIL	EXTRAVILAN	-	-	5.500,00		4.239,00	15.380,50
437	BUZĂU	RÂMNICELU	DUMITRACHE ION	34	10	ARABIL	EXTRAVILAN	-	-	2.500,00		1.789,00	6.491,08
438	BUZĂU	RÂMNICELU	FLOREA STEFAN	34	9	ARABIL	EXTRAVILAN	20959	20959	2.000,00		1.087,00	3.943,99
439	BUZĂU	RÂMNICELU	DUMITRACHE ION	34	8	ARABIL	EXTRAVILAN	-	-	2.000,00		778,00	2.822,85

440	BUZĂU	RÂMNICELU	STAN ILEANA	34	7	ARABIL	EXTRAVILAN	-	-	2.000,00		469,00	1.701,69
441	BUZĂU	RÂMNICELU	HÎRA CONSTANTIN COSTANTIN,ION CONSTANTIN	34	6	ARABIL	EXTRAVILAN	-	-	1.500,00		148,00	536,99
442	BUZĂU	RÂMNICELU	CONSTANTIN GIGEL	34	5	ARABIL	EXTRAVILAN	-	-	2.000,00		11,00	39,92
443	BUZĂU	VALEA RÂMNICULUI	BADIU PARASCHIVA	6	41	ARABIL	EXTRAVILAN	26096	26096	14.300,00		49,00	177,79
444	BUZĂU	VALEA RÂMNICULUI	PARASCHIV GIONY PAUL,PARASCHIV SIMONA DANIELA	6	41	ARABIL	EXTRAVILAN	26097	26097	18.500,00		835,00	3.029,66
445	BUZĂU	VALEA RÂMNICULUI	MUTU MIRA	6	41	ARABIL	EXTRAVILAN	26098	26098	15.400,00		1.476,00	5.355,42
446	BUZĂU	VALEA RÂMNICULUI	ILIE ION II	6	41	ARABIL	EXTRAVILAN	26099	26099	6.000,00		765,00	2.775,67
447	BUZĂU	VALEA RÂMNICULUI	ILIE MARIA	6	41	ARABIL	EXTRAVILAN	26100	26100	9.000,00		1.346,00	4.883,74
448	BUZĂU	VALEA RÂMNICULUI	ISNCU MARIA	6	41	ARABIL	EXTRAVILAN	26101	26101	16.000,00		2.977,00	10.801,55
449	BUZĂU	VALEA RÂMNICULUI	MUTU MARIA	6	41	ARABIL	EXTRAVILAN	26102	26102	9.000,00		2.000,00	7.256,66
450	BUZĂU	VALEA RÂMNICULUI	IANCU DUMITRU	6	41	ARABIL	EXTRAVILAN	26103	26103	17.000,00		4.412,00	16.008,21
451	BUZĂU	VALEA RÂMNICULUI	PANA MARITA	6	41	ARABIL	EXTRAVILAN	26104	26104	3.000,00		864,00	3.134,88
452	BUZĂU	VALEA RÂMNICULUI	MUTU APOSTOL	6	41	ARABIL	EXTRAVILAN	26105	26105	2.600,00		769,00	2.790,19
453	BUZĂU	VALEA RÂMNICULUI	TURCU ILINCA	6	41	ARABIL	EXTRAVILAN	26106	26106	2.500,00		758,00	2.750,27
454	BUZĂU	VALEA	MUTU APOSTOL	6	41	ARABIL	EXTRAVILAN	26107	26107	2.000,00		619,00	2.245,94

		RÂMNICULUI											
455	BUZĂU	VALEA RÂMNICULUI	DOBRE SANDICA,COSTIANU MIHAI	6	41	ARABIL	EXTRAVILAN	26108	26108	3.400,00		1.078,00	3.911,35
456	BUZĂU	VALEA RÂMNICULUI	MICU VALERIA	6	41	ARABIL	EXTRAVILAN	26109	26109	2.500,00		814,00	2.953,46
457	BUZĂU	VALEA RÂMNICULUI	TOADER MARITA	6	41	ARABIL	EXTRAVILAN	26110	26110	2.000,00		663,00	2.405,58
458	BUZĂU	VALEA RÂMNICULUI	ENACHE STEFANIA	6	41	ARABIL	EXTRAVILAN	26111	26111	800,00		269,00	976,02
459	BUZĂU	VALEA RÂMNICULUI	VASILE MARIA	6	41	ARABIL	EXTRAVILAN	26112	26112	2.700,00		919,00	3.334,44
460	BUZĂU	VALEA RÂMNICULUI	GHEORGHE OANITA	6	41	ARABIL	EXTRAVILAN	26113	26113	2.400,00		834,00	3.026,03
461	BUZĂU	VALEA RÂMNICULUI	HORHOCEA ILEANA	6	41	ARABIL	EXTRAVILAN	26114	26114	8.600,00		3.122,00	11.327,65
462	BUZĂU	VALEA RÂMNICULUI	OPRISAN ANICA,OPRISAN CATALIN-VALENTIN	6	41	ARABIL	EXTRAVILAN	26115	26115	4.400,00		1.677,00	6.084,72
463	BUZĂU	VALEA RÂMNICULUI	PANA NICOLAE	6	41	ARABIL	EXTRAVILAN	26116	26116	2.300,00		898,00	3.258,24
464	BUZĂU	VALEA RÂMNICULUI	MARIN PARASCHIVA	6	41	ARABIL	EXTRAVILAN	26117	26117	6.060,00		2.435,00	8.834,99
465	BUZĂU	VALEA RÂMNICULUI	OPRISAN BANICA	6	41	ARABIL	EXTRAVILAN	26118	26118	2.500,00		1.034,00	3.751,69
466	BUZĂU	VALEA RÂMNICULUI	TUDORANCEA MOISE	6	41	ARABIL	EXTRAVILAN	26119	26119	4.000,00		1.690,00	6.131,88
467	BUZĂU	VALEA RÂMNICULUI	IANCU AUREL,IANCU GENICA	6	41	ARABIL	EXTRAVILAN	26120	26120	5.000,00		2.174,00	7.888,00
468	BUZĂU	VALEA	BARANGA MATEI	6	41	ARABIL	EXTRAVILAN	26121	26121	3.500,00		1.562,00	5.667,45

		RÂMNICULUI											
469	BUZĂU	VALEA RÂMNICULUI	BARANGA GHEORGHE	6	41	ARABIL	EXTRAVILAN	26122	26122	5.000,00		2.290,00	8.308,88
470	BUZĂU	VALEA RÂMNICULUI	BURLACU GHEORGHE	6	41	ARABIL	EXTRAVILAN	26123	26123	5.000,00		2.358,00	8.555,61
471	BUZĂU	VALEA RÂMNICULUI	ENACHE FLOAREA	6	41	ARABIL	EXTRAVILAN	26124	26124	2.400,00		1.156,00	4.194,35
472	BUZĂU	VALEA RÂMNICULUI	BARANGA PAUL	6	41	ARABIL	EXTRAVILAN	26125	26125	3.000,00		1.467,00	5.322,76
473	BUZĂU	VALEA RÂMNICULUI	NEAGU IOAN NELU	6	41	ARABIL	EXTRAVILAN	26126	26126	4.750,00		2.371,00	8.602,78
474	BUZĂU	VALEA RÂMNICULUI	RADU IOANA,BAICU NEACSA	6	41	ARABIL	EXTRAVILAN	26127	26127	200,00		101,00	366,46
475	BUZĂU	VALEA RÂMNICULUI	BAICU GHEORGHE	6	41	ARABIL	EXTRAVILAN	26128	26128	3.700,00		1.891,00	6.861,18
476	BUZĂU	VALEA RÂMNICULUI	SIMOC SANDICA,TEODORESC U ANICA,POPESCU ION,POPESCU GHEORGHE,GIRBAN MARIAN,GIRBAN CARMEN MIHAELA,GIRBAN ALEXANDRU BOGDAN	6	41	ARABIL	EXTRAVILAN	26129	26129	11.800,00		6.276,00	22.771,41
477	BUZĂU	VALEA RÂMNICULUI	DANULESCU FLOAREA	6	41	ARABIL	EXTRAVILAN	26130	26130	6.500,00		3.615,00	13.116,43
478	BUZĂU	VALEA RÂMNICULUI	BARANGA VIORICA VOICA	6	41	ARABIL	EXTRAVILAN	26131	26131	5.000,00		2.857,00	10.366,15
479	BUZĂU	VALEA RÂMNICULUI	BADIU BANICA	6	41	ARABIL	EXTRAVILAN	26132	26132	3.000,00		1.746,00	6.335,07

480	BUZĂU	VALEA RÂMNICULUI	CONSTANTIN STEFANA	6	41	ARABIL	EXTRAVILAN	26133	26133	5.000,00		2.962,00	10.747,12
481	BUZĂU	VALEA RÂMNICULUI	RADU GHEORGHE	6	41	ARABIL	EXTRAVILAN	26134	26134	5.000,00		3.028,00	10.986,59
482	BUZĂU	VALEA RÂMNICULUI	BAICU BANICA,BAICU PETREA,BAICU STEFAN	6	41	ARABIL	EXTRAVILAN	26135	26135	1.000,00		613,00	2.224,17
483	BUZĂU	VALEA RÂMNICULUI	RADU APOSTOL	6	41	ARABIL	EXTRAVILAN	26136	26136	11.440,00		7.204,00	26.138,51
484	BUZĂU	VALEA RÂMNICULUI	BOTEA NECULAI	6	41	ARABIL	EXTRAVILAN	26137	26137	3.700,00		2.404,00	8.722,51
485	BUZĂU	VALEA RÂMNICULUI	IANCU TANASE	6	41	ARABIL	EXTRAVILAN	26138	26138	400,00		262,00	950,62
486	BUZĂU	VALEA RÂMNICULUI	IANCU NASTASE	6	41	ARABIL	EXTRAVILAN	26139	26139	5.000,00		3.311,00	12.013,41
487	BUZĂU	VALEA RÂMNICULUI	NEDELOIU ION	6	41	ARABIL	EXTRAVILAN	26140	26140	10.000,00		6.821,00	24.748,86
488	BUZĂU	VALEA RÂMNICULUI	ENACHE DUMITRU	6	41	ARABIL	EXTRAVILAN	26141	26141	8.900,00		6.292,00	22.829,47
489	BUZĂU	VALEA RÂMNICULUI	IANCU AUREL,IANCU GENICA	6	41	ARABIL	EXTRAVILAN	26142	26142	7.100,00		5.168,00	18.751,22
490	BUZĂU	VALEA RÂMNICULUI	TUNARU APOSTOL	6	41	ARABIL	EXTRAVILAN	26143	26143	5.000,00		3.718,00	13.490,14
491	BUZĂU	VALEA RÂMNICULUI	CONSTANTIN IOANA	6	41	ARABIL	EXTRAVILAN	26144	26144	5.000,00		3.783,00	13.725,99
492	BUZĂU	VALEA RÂMNICULUI	PRO FRIZON TWO AGRICULTURAL LAND SRL	6	41	ARABIL	EXTRAVILAN	26145	26145	4.100,00		3.151,00	11.432,87
493	BUZĂU	VALEA RÂMNICULUI	BARANGA MARIA,COSTIANU	6	41	ARABIL	EXTRAVILAN	26146	26146	7.600,00		5.950,00	21.588,58

			MILEA,COSTIANU ION,COSTIANU DUMITRU,COSTIANU NICOLAE										
494	BUZĂU	VALEA RÂMNICULUI	COSTIANU DUMITRA	6	41	ARABIL	EXTRAVILAN	26147	26147	6.650,00		5.118,00	18.569,81
495	BUZĂU	VALEA RÂMNICULUI	COSTIANU DUMITRA	6	41	ARABIL	EXTRAVILAN	26147	26147	6.650,00		121,00	439,02
496	BUZĂU	VALEA RÂMNICULUI	COSTIANU SMARANDA,COSTIANU GHERGHINA	6	41	ARABIL	EXTRAVILAN	26148	26148	6.200,00		116,00	420,89
497	BUZĂU	VALEA RÂMNICULUI	COSTIANU SMARANDA,COSTIANU GHERGHINA	6	41	ARABIL	EXTRAVILAN	26148	26148	6.200,00		4.765,00	17.289,01
498	BUZĂU	VALEA RÂMNICULUI	BRANGA NASTASE	6	41	ARABIL	EXTRAVILAN	26149	26149	5.000,00		97,00	351,95
499	BUZĂU	VALEA RÂMNICULUI	BRANGA NASTASE	6	41	ARABIL	EXTRAVILAN	26149	26149	5.000,00		3.840,00	13.932,80
500	BUZĂU	VALEA RÂMNICULUI	OPREA NECULAI	6	41	ARABIL	EXTRAVILAN	26186	26186	2.900,00		113,00	410
501	BUZĂU	VALEA RÂMNICULUI	OPREA NECULAI	6	41	ARABIL	EXTRAVILAN	26186	26186	2.900,00		1.290,00	4.680,55
502	BUZĂU	VALEA RÂMNICULUI	PRO FRIZION TWO AGRICULTURAL LAND SRL	6	41	ARABIL	EXTRAVILAN	26185	26185	2.400,00		173,00	627,7
503	BUZĂU	VALEA RÂMNICULUI	PRO FRIZION TWO AGRICULTURAL LAND SRL	6	41	ARABIL	EXTRAVILAN	26185	26185	2.400,00		1.006,00	3.650,10
504	BUZĂU	VALEA RÂMNICULUI	COSTIANU TUDOR,MESCA	6	41	ARABIL	EXTRAVILAN	26184	26184	5.600,00		3,00	10,89

			GEORGETA,MANEA MARIA,CIUPERCA IOANA,MICU VALERIA,COSTIANU COSTICA,ION MARIA,LASCAR FANICA										
505	BUZĂU	VALEA RÂMNICULUI	COSTIANU TUDOR,MESCA GEORGETA,MANEA MARIA,CIUPERCA IOANA,MICU VALERIA,COSTIANU COSTICA,ION MARIA,LASCAR FANICA	6	41	ARABIL	EXTRAVILAN	26184	26184	5.600,00		1.594,00	5.783,56
506	BUZĂU	VALEA RÂMNICULUI	OLTEANU DRAGOMIR	6	41	ARABIL	EXTRAVILAN	26188	26188	2.900,00		2.278,00	8.265,34
507	BUZĂU	VALEA RÂMNICULUI	IUGA EUFROSINA	6	41	ARABIL	EXTRAVILAN	26183	26183	800,00		157,00	569,65
508	BUZĂU	VALEA RÂMNICULUI	RADU STEFAN,IUGA FRUSINA,RADU DUMITRU	6	41	ARABIL	EXTRAVILAN	26182	26182	3.100,00		631,00	2.289,48
509	BUZĂU	VALEA RÂMNICULUI	RADU STEFAN	6	41	ARABIL	EXTRAVILAN	26181	26181	3.400,00		966,00	3.504,97
510	BUZĂU	VALEA RÂMNICULUI	ILIE ION	6	41	ARABIL	EXTRAVILAN	26180	26180	5.900,00		1.471,00	5.337,28
511	BUZĂU	VALEA RÂMNICULUI	ILIE ION	6	41	ARABIL	EXTRAVILAN	26180	26180	5.900,00		361,00	1.309,83
512	BUZĂU	VALEA RÂMNICULUI	RADU STEFANA,MUTU STEFAN,BAICU ION,BAICU GHEORGHE	6	41	ARABIL	EXTRAVILAN	26179	26179	7.800,00		2.276,00	8.258,08

			III										
513	BUZĂU	VALEA RÂMNICULUI	RADU STEFANA,MUTU STEFAN,BAICU ION,BAICU GHEORGHE III	6	41	ARABIL	EXTRAVILAN	26179	26179	7.800,00		1.314,00	4.767,62
514	BUZĂU	VALEA RÂMNICULUI	AVRAM SMARANDA	6	41	ARABIL	EXTRAVILAN	26177	26177	9.400,00		625,00	2.267,71
515	BUZĂU	VALEA RÂMNICULUI	AVRAM SMARANDA	6	41	ARABIL	EXTRAVILAN	26177	26177	9.400,00		3.678,00	13.345,00
516	BUZĂU	VALEA RÂMNICULUI	AVRAM PAVEL	6	41	ARABIL	EXTRAVILAN	26176	26176	3.000,00		1.382,00	5.014,36
517	BUZĂU	VALEA RÂMNICULUI	AVRAM PAVEL	6	41	ARABIL	EXTRAVILAN	26176	26176	3.000,00		7,00	25,4
518	BUZĂU	VALEA RÂMNICULUI	VASILE FILICA	6	41	ARABIL	EXTRAVILAN	26175	26175	3.900,00		1.956,00	7.097,02
519	BUZĂU	VALEA RÂMNICULUI	VASILE FILICA	6	41	ARABIL	EXTRAVILAN	26174	26174	1.900,00		1.020,00	3.700,90
520	BUZĂU	VALEA RÂMNICULUI	BOTEA ILINCA	6	41	ARABIL	EXTRAVILAN	26173	26173	6.800,00		4.056,00	14.716,52
521	BUZĂU	VALEA RÂMNICULUI	BOTEA VASILE	6	41	ARABIL	EXTRAVILAN	26172	26172	3.400,00		2.281,00	8.276,23
522	BUZĂU	VALEA RÂMNICULUI	COMAN TUDOR	6	41	ARABIL	EXTRAVILAN	26171	26171	4.000,00		2.913,00	10.569,33
523	BUZĂU	VALEA RÂMNICULUI	COMAN DOBRITA	6	41	ARABIL	EXTRAVILAN	26170	26170	8.100,00		6.709,00	24.342,49
524	BUZĂU	VALEA RÂMNICULUI	IANCU AUREL,IANCU GENICA	6	41	ARABIL	EXTRAVILAN	26169	26169	6.000,00		5.657,00	20.525,48
525	BUZĂU	VALEA RÂMNICULUI	DRAGOMIR TUDORACHE	6	41	ARABIL	EXTRAVILAN	26168	26168	7.400,00		7.399,00	26.846,04
526	BUZĂU	VALEA	NEAGU GHEORGHE	6	41	ARABIL	EXTRAVILAN	26167	26167	5.700,00		5.700,00	20.681,50

		RÂMNICULUI											
527	BUZĂU	VALEA RÂMNICULUI	BARANGA NASTASE	6	41	ARABIL	EXTRAVILAN	26166	26166	7.000,00		7.000,00	25.398,33
528	BUZĂU	VALEA RÂMNICULUI	IANCU VASILE, IANCU TOMA, IANCU ION, COSTIANU STEFANA, IANCU GHEORGHE, COSTIANU SANDA	6	41	ARABIL	EXTRAVILAN	26165	26165	800,00		800,00	2.902,67
529	BUZĂU	VALEA RÂMNICULUI	COSTIANU CORINA	6	41	ARABIL	EXTRAVILAN	26164	26164	2.300,00		2.300,00	8.345,17
530	BUZĂU	VALEA RÂMNICULUI	MICU MANDA	6	41	ARABIL	EXTRAVILAN	26163	26163	2.940,00		2.940,00	10.667,30
531	BUZĂU	VALEA RÂMNICULUI	MACAU MARITA, MICU TRAIAN, PLESTIU STANCA, VOINEA DUMITRA	6	41	ARABIL	EXTRAVILAN	26162	26162	1.800,00		1.800,00	6.531,00
532	BUZĂU	VALEA RÂMNICULUI	MUTU STANA	6	41	ARABIL	EXTRAVILAN	26161	26161	6.900,00		6.900,00	25.035,50
533	BUZĂU	VALEA RÂMNICULUI	OLTEANU SAFTA, IANCU STANCA, ILIE ION	6	41	ARABIL	EXTRAVILAN	26160	26160	4.800,00		4.800,00	17.416,00
534	BUZĂU	VALEA RÂMNICULUI	OLTEANU SAFTA	6	41	ARABIL	EXTRAVILAN	26159	26159	6.600,00		6.600,00	23.947,00
535	BUZĂU	VALEA RÂMNICULUI	IANUC GENICA, IANCU AUREL	6	41	ARABIL	EXTRAVILAN	26158	26158	3.540,00		3.540,00	12.844,29
536	BUZĂU	VALEA RÂMNICULUI	BAICU MILICA	6	41	ARABIL	EXTRAVILAN	26157	26157	1.260,00		1.260,00	4.571,70
537	BUZĂU	VALEA RÂMNICULUI	DIBU IOANA, GAVRILA COSTACHE	6	41	ARABIL	EXTRAVILAN	26156	26156	5.100,00		5.100,00	18.504,50

538	BUZĂU	VALEA RÂMNICULUI	IANCU ION, IANCU ALINA DANIELA	6	41	ARABIL	EXTRAVILAN	26155	26155	5.000,00		5.000,00	18.141,66
539	BUZĂU	VALEA RÂMNICULUI	MARIN ANETA, BARANGA NASTASE	6	41	ARABIL	EXTRAVILAN	26154	26154	3.000,00		3.000,00	10.885,00
540	BUZĂU	VALEA RÂMNICULUI	VATAFU IONEL, VATAFU PAUNA ANETA	6	41	ARABIL	EXTRAVILAN	26153	26153	2.300,00		2.300,00	8.345,17
541	BUZĂU	VALEA RÂMNICULUI	TURCU MIHAI	6	41	ARABIL	EXTRAVILAN	26152	26152	2.400,00		234,00	849,03
542	BUZĂU	VALEA RÂMNICULUI	CONSTANTIN CRISTEA, CONSTANTIN AURICA	3	1	ARABIL	EXTRAVILAN	24194	24194	4.100,00		172,00	624,07
543	BUZĂU	VALEA RÂMNICULUI	UAT COMUNA VALEA RÂMNICULUI - domeniu privat	39	-	ARABIL	EXTRAVILAN	-	-	-		102.597,00	372.256,06
544	BUZĂU	VALEA RÂMNICULUI	VULCANI RAL TRANZIT SRL	6	41	ARABIL	EXTRAVILAN	20591	20591	6.026,00		2.105,00	7.637,64
545	BUZĂU	VALEA RÂMNICULUI	OLTEANU DRAGOMIR	6	41	ARABIL	EXTRAVILAN	26187	26187	1.100,00		572,00	2.075,41
546	BUZĂU	VALEA RÂMNICULUI	RADU STEFAN	6	41	ARABIL	EXTRAVILAN	26181	26181	3.400,00		6,00	21,77
547	BUZĂU	VALEA RÂMNICULUI	UAT COMUNA VALEA RÂMNICULUI - domeniu privat	4	34	ARABIL	EXTRAVILAN	-	-	371.756,00		49.878,00	180.973,98
548	BUZĂU	VALEA RÂMNICULUI	UAT COMUNA VALEA RÂMNICULUI - domeniu privat	4	34	ARABIL	EXTRAVILAN	-	-	56,00		56,00	203,18
549	BUZĂU	RÂMNICU SĂRAT	RAGHINA MELUS	27	96/6	ARABIL	EXTRAVILAN	-	-	30.000,00		15.577,00	66.232,66
550	BUZĂU	RÂMNICU	TUDORANCEA ZOICA	27	96/7	ARABIL	EXTRAVILAN	30960	30960	87.000,00		55.471,00	235.860,06

		SĂRAT	JENI										
551	BUZĂU	RÂMNICU SĂRAT	TUDORANCEA ZOICA JENI	27	96/8	ARABIL	EXTRAVILAN	35458	35458	19.000,00		13.822,00	58.770,49
552	BUZĂU	RÂMNICU SĂRAT	CUCU COMAN,CUCU LAURA LUMINITA	28	96/9	ARABIL	EXTRAVILAN	33973	33973	10.000,00		7.405,00	31.485,71
553	BUZĂU	RÂMNICU SĂRAT	DOMINO GRUP 2003 SRL	28	96/10	ARABIL	EXTRAVILAN	36589	36589	10.000,00		7.457,00	31.706,81
554	BUZĂU	RÂMNICU SĂRAT	TUDORANCEA ZOICA JENI	28	96/11	ARABIL	EXTRAVILAN	33575	33575	100.000,00		74.783,00	317.973,77
555	BUZĂU	RÂMNICU SĂRAT	TUDORANCEA ZOICA JENI,VASILE STEFAN	28	96/12	ARABIL	EXTRAVILAN	37974	37974	20.000,00		14.576,00	61.976,46
556	BUZĂU	RÂMNICU SĂRAT	TUDORANCEA ZOICA JENI,VASILE STEFAN	28	96/12	ARABIL	EXTRAVILAN	37975	37975	20.000,00		14.360,00	61.058,04
557	BUZĂU	RÂMNICU SĂRAT	STOICESCU MIOARA CARMEN,TUTUIANU ALINA CARMEN,OLTEANU LIVIU GABRIEL	28	96/13	ARABIL	EXTRAVILAN	37695	37695	5.000,00		3.546,00	15.077,42
558	BUZĂU	RÂMNICU SĂRAT	UAT MUNICIPIUL RÂMNICU SĂRAT - domeniu privat	28	-	ARABIL	EXTRAVILAN	-	-	101,00		104,00	442,20
559	BUZĂU	RÂMNICU SĂRAT	MARINESCU ALEXANDRINA	2	4	ARABIL	EXTRAVILAN	-	-	100.400,00		12.316,00	25.136,18
560	BUZĂU	RÂMNICU SĂRAT	RIMNICOMB SRL	2	4	ARABIL	EXTRAVILAN	32333	32333	35.000,00		4.432,00	9.045,43
561	BUZĂU	RÂMNICU SĂRAT	RIMNICOMB SRL	2	4	ARABIL	EXTRAVILAN	32039	32039	190.000,00		25.074,00	51.174,46
562	BUZĂU	RÂMNICU SĂRAT	RIMNICOMB SRL	2	4	ARABIL	EXTRAVILAN	31986	31986	400.000,00		58.039,00	118.453,96

563	BUZĂU	RÂMNICU SĂRAT	RIMNICOMB SRL	2	4	ARABIL	EXTRAVILAN	32503	32503	14.800,00		2.290,00	4.673,75
564	BUZĂU	RÂMNICU SĂRAT	VLAD CRISTINA LILIANA,VLAD EMIL	2	4	ARABIL	EXTRAVILAN	36755	36755	169.683,00		27.021,00	55.148,17
565	BUZĂU	RÂMNICU SĂRAT	VLAD CRISTINA LILIANA,VLAD EMIL	2	4	ARABIL	EXTRAVILAN	36754	36754	20.900,00		3.426,00	6.992,25
566	BUZĂU	RÂMNICU SĂRAT	CUCU BOGDAN VALERIU	2	4	ARABIL	EXTRAVILAN	35775	35775	109.700,00		18.386,00	37.524,67
567	BUZĂU	RÂMNICU SĂRAT	GUSA GEORGETA	14	45	ARABIL	EXTRAVILAN	-	-	5.000,00		6,00	20,75
568	BUZĂU	RÂMNICU SĂRAT	NEAGU RODICA,POPESCU ANICA	14	45	ARABIL	EXTRAVILAN	-	-	5.000,00		166,00	574,07
569	BUZĂU	RÂMNICU SĂRAT	MARIN STAN	14	45	ARABIL	EXTRAVILAN	-	-	5.000,00		368,00	1.272,64
570	BUZĂU	RÂMNICU SĂRAT	RAPEANU DUMITRU,STEFAN ANICA	14	45	ARABIL	EXTRAVILAN	-	-	10.000,00		853,00	2.949,89
571	BUZĂU	RÂMNICU SĂRAT	BANU ALEXANDRU	14	45	ARABIL	EXTRAVILAN	-	-	5.000,00		431,00	1.490,50
572	BUZĂU	RÂMNICU SĂRAT	PANTURU MARIA	14	45	ARABIL	EXTRAVILAN	-	-	1.000,00		87,00	300,86
573	BUZĂU	RÂMNICU SĂRAT	LUNGU RADU	14	45	ARABIL	EXTRAVILAN	-	-	5.000,00		435,00	1.504,34
574	BUZĂU	RÂMNICU SĂRAT	RACHE MARINELA,SUMAN ELENA,CUCU RADUTA,CUCU MARIOARA,GREBLA IOANA,NITA ANA	14	45	ARABIL	EXTRAVILAN	-	-	5.000,00		438,00	1.514,71

575	BUZĂU	RÂMNICU SĂRAT	VLAD CIPRIANALEXANDRU	13,14	43,45	ARABIL	EXTRAVILAN	35184	35184	5.000,00		441,00	1.525,10
576	BUZĂU	RÂMNICU SĂRAT	CHIOSEA IOANA	14	45	ARABIL	EXTRAVILAN	-	-	5.000,00		445,00	1.538,92
577	BUZĂU	RÂMNICU SĂRAT	SPATARU VIORICA,SPATARU IONEL VIOREL	14	45	ARABIL	EXTRAVILAN	35819	35819	5.000,00		448,00	1.549,30
578	BUZĂU	RÂMNICU SĂRAT	AGROPEST 2007 SRL	14	45	ARABIL	EXTRAVILAN	36727	36727	5.000,00		451,00	1.559,68
579	BUZĂU	RÂMNICU SĂRAT	MOISE TEODOR	14	45	ARABIL	EXTRAVILAN	-	-	5.000,00		455,00	1.573,51
580	BUZĂU	RÂMNICU SĂRAT	GIRBAN CARMENMIHAELA,GIR BAN MARIAN	14	45	ARABIL	EXTRAVILAN	37215	37215	5.000,00		458,00	1.583,88
581	BUZĂU	RÂMNICU SĂRAT	CINCIU PARASCHIVA	14	45	ARABIL	EXTRAVILAN	-	-	5.000,00		462,00	1.597,72
582	BUZĂU	RÂMNICU SĂRAT	ENE MARIA	14	45	ARABIL	EXTRAVILAN	-	-	2.500,00		232,00	802,32
583	BUZĂU	RÂMNICU SĂRAT	PASCU PARASCHIVA	14	45	ARABIL	EXTRAVILAN	-	-	5.000,00		467,00	1.615,00
584	BUZĂU	RÂMNICU SĂRAT	BANCIU EUGEN MARCEL,APOSTOL CONSTANTIN	14	45	ARABIL	EXTRAVILAN	-	-	9.500,00		898,00	3.105,52
585	BUZĂU	RÂMNICU SĂRAT	APOSTOL VIORICA,TONEA BEBI	14	45	ARABIL	EXTRAVILAN	-	-	10.000,00		960,00	3.319,92
586	BUZĂU	RÂMNICU SĂRAT	OPREA IOANA	14	45	ARABIL	EXTRAVILAN	-	-	27.500,00		2.724,00	9.420,28
587	BUZĂU	RÂMNICU SĂRAT	RADU CARMEN,RADU MIRCEA FLORICEL	14	45	ARABIL	EXTRAVILAN	-	-	7.100,00		724,00	2.503,78
588	BUZĂU	RÂMNICU	VLAD	14	45	ARABIL	EXTRAVILAN	35395	35395	10.000,00		1.035,00	3.579,29

		SĂRAT	CIPRIANALEXANDRU										
589	BUZĂU	RÂMNICU SĂRAT	ASANACHE ELENA	14	45	ARABIL	EXTRAVILAN	-	-	6.500,00		683,00	2.361,99
590	BUZĂU	RÂMNICU SĂRAT	IGNAT MARIETA	14	45	ARABIL	EXTRAVILAN	-	-	7.500,00		798,00	2.759,69
591	BUZĂU	RÂMNICU SĂRAT	VLAD CIPRIANALEXANDRU	14	45	ARABIL	EXTRAVILAN	35076	35076	8.500,00		918,00	3.174,68
592	BUZĂU	RÂMNICU SĂRAT	IGNAT STEFAN	14	45	ARABIL	EXTRAVILAN	-	-	5.500,00		602,00	2.081,87
593	BUZĂU	RÂMNICU SĂRAT	BULETE MIRCEA,BULETE DORINAMIHAELA	14	45	ARABIL	EXTRAVILAN	36353	36353	5.000,00		552,00	1.908,95
594	BUZĂU	RÂMNICU SĂRAT	PANAIT MIRCEA	14	45	ARABIL	EXTRAVILAN	-	-	5.000,00		558,00	1.929,71
595	BUZĂU	RÂMNICU SĂRAT	ROMAN DUMITRU	14	45	ARABIL	EXTRAVILAN	-	-	5.000,00		563,00	1.947,00
596	BUZĂU	RÂMNICU SĂRAT	PRUTEANU MARIANA,TIGOIANU MIHAELA	14	45	ARABIL	EXTRAVILAN	-	-	5.000,00		569,00	1.967,74
597	BUZĂU	RÂMNICU SĂRAT	GHICU AMELIA DOINA,SIMIONESCU VALERIAN	14	45	ARABIL	EXTRAVILAN	-	-	20.000,00		2.124,00	7.345,34
598	BUZĂU	RÂMNICU SĂRAT	BISCEANU NICULINA,BAICULESCU VERONICA,BUTIURCA MIOARA	14	45	ARABIL	EXTRAVILAN	-	-	12.500,00		1.260,00	4.357,40
599	BUZĂU	RÂMNICU SĂRAT	OPRESCU MARINA,TOADER EMIL,TOADER CONSTANTIN	14	45	ARABIL	EXTRAVILAN	-	-	10.000,00		1.098,00	3.797,16

600	BUZĂU	RÂMNICU SĂRAT	VOINEA STEFAN	14	45	ARABIL	EXTRAVILAN	-	-	2.500,00		285,00	985,61
601	BUZĂU	RÂMNICU SĂRAT	ILIAS NECULAI	14	45	ARABIL	EXTRAVILAN	-	-	5.000,00		582,00	2.012,71
602	BUZĂU	RÂMNICU SĂRAT	ALEXANDRESCU ANA,ALEXANDRESCU GABRIEL,ALEXANDRE SCU MARIUS CONSTANTIN	14	45	ARABIL	EXTRAVILAN	-	-	7.500,00		904,00	3.126,26
603	BUZĂU	RÂMNICU SĂRAT	PISLARU GICA,PISLARU SOTIRA	14	45	ARABIL	EXTRAVILAN	35530	35530	5.000,00		624,00	2.157,95
604	BUZĂU	RÂMNICU SĂRAT	ALEXANDRESCU PAULA	14	45	ARABIL	EXTRAVILAN	-	-	7.500,00		926,00	3.202,35
605	BUZĂU	RÂMNICU SĂRAT	PANAIT MIRCEA,PANAIT NELA	14	45	ARABIL	EXTRAVILAN	36905	36905	5.000,00		602,00	2.081,87
606	BUZĂU	RÂMNICU SĂRAT	CRISAGRA 2003 SRL	14	45	ARABIL	EXTRAVILAN	34718	34718	10.000,00		1.145,00	3.959,70
607	BUZĂU	RÂMNICU SĂRAT	NISTOR MARIAN	14	45	ARABIL	EXTRAVILAN	36733	36733	5.000,00		538,00	1.860,54
608	BUZĂU	RÂMNICU SĂRAT	SPATARU VIORICA,SPATARU IONEL VIOREL	14	45	ARABIL	EXTRAVILAN	34781	34781	5.000,00		513,00	1.774,08
609	BUZĂU	RÂMNICU SĂRAT	PISLARU GICA,PISLARU SOTIRA	14	45	ARABIL	EXTRAVILAN	36722	36722	7.500,00		698,00	2.413,86
610	BUZĂU	RÂMNICU SĂRAT	CHISLING MIHAI	14	45	ARABIL	EXTRAVILAN	-	-	2.500,00		212,00	733,15
611	BUZĂU	RÂMNICU SĂRAT	ALDEA CONSTANTIN	14	45	ARABIL	EXTRAVILAN	-	-	10.000,00		868,00	3.001,76
612	BUZĂU	RÂMNICU	IBANESCU MAGDALENA	14	45	ARABIL	EXTRAVILAN	-	-	12.500,00		1.019,00	3.523,96

		SĂRAT	RAMONA,SERBAN CRISTI OVIDIU,CALOIAN MIRCEA										
613	BUZĂU	RÂMNICU SĂRAT	CARUNTU ANISOARA	14	45	ARABIL	EXTRAVILAN	-	-	5.000,00		40,00	138,33
614	BUZĂU	RÂMNICU SĂRAT	UAT MUNICIPIUL RÂMNICU SĂRAT *)	15	48	ARABIL	EXTRAVILAN	-	-	9.997,00		5.741,00	19.853,84
615	BUZĂU	RÂMNICU SĂRAT	DRAGHICI MARCELA,CRISAGRA 2003 SRL	15	48	ARABIL	EXTRAVILAN	35015	35015	7.500,00		2.739,00	9.472,16
616	BUZĂU	RÂMNICU SĂRAT	UAT MUNICIPIUL RÂMNICU SĂRAT *)	15	48	ARABIL	EXTRAVILAN	-	-	16.831,00		5.119,00	17.702,80
617	BUZĂU	RÂMNICU SĂRAT	VASILE DUMITRU	15	48	ARABIL	EXTRAVILAN	-	-	10.000,00		2.261,00	7.819,11
618	BUZĂU	RÂMNICU SĂRAT	COMAN COMAN	15	48	ARABIL	EXTRAVILAN	-	-	5.000,00		285,00	985,61
619	BUZĂU	RÂMNICU SĂRAT	UAT MUNICIPIUL RÂMNICU SĂRAT *)	14	45	ARABIL	EXTRAVILAN	-	-	23.708,00		84,00	290,49
620	BUZĂU	RÂMNICU SĂRAT	OANCEA GEORGETA	13	43	ARABIL	EXTRAVILAN	-	-	21.200,00		10.551,00	36.488,05
621	BUZĂU	RÂMNICU SĂRAT	UAT MUNICIPIUL RÂMNICU SĂRAT *)	13	43	ARABIL	EXTRAVILAN	-	-	495,00		495,00	1.711,83
622	BUZĂU	RÂMNICU SĂRAT	UAT MUNICIPIUL RÂMNICU SĂRAT *)	13	43	ARABIL	EXTRAVILAN	-	-	46.772,00		8.159,00	28.215,91
623	BUZĂU	RÂMNICU SĂRAT	UAT MUNICIPIUL RÂMNICU SĂRAT *)	15	48	ARABIL	EXTRAVILAN	-	-	50.000,00		9.632,00	33.309,91
624	BUZĂU	RÂMNICU SĂRAT	SPATARU VIORICA,SPATARU IONEL VIOREL	15	48	ARABIL	EXTRAVILAN	35712	35712	5.000,00		1.435,00	4.962,60
625	BUZĂU	RÂMNICU	CROITORU FLORIN	15	48	ARABIL	EXTRAVILAN	36437	36437	5.000,00		913,00	3.157,38

		SĂRAT											
626	BUZĂU	RÂMNICU SĂRAT	BULETE MIRCEA,BULETE DORINAMIHAELA	15	48	ARABIL	EXTRAVILAN	36351	36351	2.500,00		409,00	1.414,43
627	BUZĂU	RÂMNICU SĂRAT	STANCIU GHEORGHE	15	48	ARABIL	EXTRAVILAN	-	-	2.512,00		398,00	1.376,39
628	BUZĂU	RÂMNICU SĂRAT	VLAD EMIL,VLAD CRISTINALILIANA	15	48	ARABIL	EXTRAVILAN	35374	35374	5.000,00		888,00	3.070,93
629	BUZĂU	RÂMNICU SĂRAT	MUTU MATEI	15	48	ARABIL	EXTRAVILAN	-	-	5.000,00		1.139,00	3.938,96
630	BUZĂU	RÂMNICU SĂRAT	OANCEA MARIN	15	48	ARABIL	EXTRAVILAN	-	-	5.000,00		1.318,00	4.557,98
631	BUZĂU	RÂMNICU SĂRAT	SIMION FLOAREA	15	48	ARABIL	EXTRAVILAN	-	-	10.000,00		2.585,00	8.939,59
632	BUZĂU	RÂMNICU SĂRAT	VOINEA STAN ION	15	48	ARABIL	EXTRAVILAN	-	-	13.700,00		3.252,00	11.246,24
633	BUZĂU	RÂMNICU SĂRAT	PAPUC ION	15	48	ARABIL	EXTRAVILAN	-	-	1.200,00		204,00	705,48
634	BUZĂU	RÂMNICU SĂRAT	MARIN STEFAN	15	48	ARABIL	EXTRAVILAN	-	-	5.000,00		506,00	1.749,87
635	BUZĂU	RÂMNICU SĂRAT	CRISTEA DUMITRU	15	48	ARABIL	EXTRAVILAN	-	-	10.000,00		303,00	1.047,85
636	BUZĂU	RÂMNICU SĂRAT	MANOLE VOINEA	15	48	ARABIL	EXTRAVILAN	-	-	2.500,00		156,00	539,49
637	BUZĂU	RÂMNICU SĂRAT	SIMION NICOLAE	15	48	ARABIL	EXTRAVILAN	-	-	7.500,00		392,00	1.355,63
638	BUZĂU	RÂMNICU SĂRAT	VLAD CIPRIANALEXANDRU	15	48	ARABIL	EXTRAVILAN	35368	35368	10.000,00		42,00	145,25
639	BUZĂU	RÂMNICU	MARGARITESCU	26	97	ARABIL	EXTRAVILAN	-	-	10.000,00		16,00	68,03

		SĂRAT	VICTOR										
640	BUZĂU	RÂMNICU SĂRAT	DOMINO GRUP 2003 SRL	26	96	ARABIL	EXTRAVILAN	36451	36451	10.000,00		218,00	926,92
641	BUZĂU	RÂMNICU SĂRAT	MARGARIT NICOLAE	26	95	ARABIL	EXTRAVILAN	-	-	10.000,00		470,00	1.998,41
642	BUZĂU	RÂMNICU SĂRAT	NICA MARITA	26	94	ARABIL	EXTRAVILAN	-	-	10.000,00		721,00	3.065,66
643	BUZĂU	RÂMNICU SĂRAT	GINERICĂ MARIETA,GINERICĂ ȘTEFAN	26	93	ARABIL	EXTRAVILAN	37806	37806	10.000,00		971,00	4.128,65
644	BUZĂU	RÂMNICU SĂRAT	GINERICĂ MARIETA,GINERICĂ ȘTEFAN	26	92	ARABIL	EXTRAVILAN	35713	35713	10.000,00		1.221,00	5.191,63
645	BUZĂU	RÂMNICU SĂRAT	ZOESCU RUCSANDA	26	91	ARABIL	EXTRAVILAN	-	-	10.000,00		1.422,00	6.046,27
646	BUZĂU	RÂMNICU SĂRAT	CIURUMELEA ION	26	90	ARABIL	EXTRAVILAN	-	-	5.000,00		719,00	3.057,15
647	BUZĂU	RÂMNICU SĂRAT	CIURUMELEA ION	26	89	ARABIL	EXTRAVILAN	-	-	10.000,00		1.438,00	6.114,31
648	BUZĂU	RÂMNICU SĂRAT	MIHAI NITA	26	88	ARABIL	EXTRAVILAN	-	-	10.000,00		1.436,00	6.105,80
649	BUZĂU	RÂMNICU SĂRAT	MIRONESCU NEACSA	26	87	ARABIL	EXTRAVILAN	-	-	15.000,00		2.151,00	9.145,95
650	BUZĂU	RÂMNICU SĂRAT	CARABELEA ILIE	26	86	ARABIL	EXTRAVILAN	-	-	10.000,00		1.432,00	6.088,80
651	BUZĂU	RÂMNICU SĂRAT	CRIVITEANU NICOL	26	85	ARABIL	EXTRAVILAN	-	-	10.000,00		1.430,00	6.080,29
652	BUZĂU	RÂMNICU SĂRAT	PREDA GEORGE	26	93(84)	ARABIL	EXTRAVILAN	34903	34903	12.500,00		1.786,00	7.593,99
653	BUZĂU	RÂMNICU	SELARU PARASCHIV	26	83	ARABIL	EXTRAVILAN	-	-	15.000,00		2.140,00	9.099,18

		SĂRAT											
654	BUZĂU	RÂMNICU SĂRAT	DOBRE CONSTANTIN	26	82	ARABIL	EXTRAVILAN	-	-	15.000,00		2.136,00	9.082,17
655	BUZĂU	RÂMNICU SĂRAT	TARCHESCU MARIA	26	81	ARABIL	EXTRAVILAN	-	-	15.000,00		2.133,00	9.069,42
656	BUZĂU	RÂMNICU SĂRAT	DUMITRU AURICA	26	80	ARABIL	EXTRAVILAN	-	-	5.000,00		710,00	3.018,89
657	BUZĂU	RÂMNICU SĂRAT	DUMITRU AURICA	26	79	ARABIL	EXTRAVILAN	-	-	10.000,00		1.420,00	6.037,78
658	BUZĂU	RÂMNICU SĂRAT	VASILACHE ELENA	26	78	ARABIL	EXTRAVILAN	-	-	10.000,00		1.418,00	6.029,27
659	BUZĂU	RÂMNICU SĂRAT	PREDA GEORGE	26	77	ARABIL	EXTRAVILAN	32016	32016	10.000,00		1.417,00	6.025,01
660	BUZĂU	RÂMNICU SĂRAT	ICHIM LOLA MARIA	26	76	ARABIL	EXTRAVILAN	31608	31608	10.000,00		1.415,00	6.016,51
661	BUZĂU	RÂMNICU SĂRAT	BUCUROIU MARIA	26	75	ARABIL	EXTRAVILAN	-	-	10.000,00		1.414,00	6.012,26
662	BUZĂU	RÂMNICU SĂRAT	PREDA GEORGE	26	74	ARABIL	EXTRAVILAN	31996	31996	10.000,00		1.413,00	6.008,01
663	BUZĂU	RÂMNICU SĂRAT	SERBAN IRIMIA	26	73	ARABIL	EXTRAVILAN	2240	-	5.000,00		706,00	3.001,88
664	BUZĂU	RÂMNICU SĂRAT	SERBAN IRIMIA	26	73	ARABIL	EXTRAVILAN	2239	-	5.000,00		706,00	3.001,88
665	BUZĂU	RÂMNICU SĂRAT	GINERICĂ MARIETA,GINERICĂ ȘTEFAN	26	72	ARABIL	EXTRAVILAN	32285	32285	12.500,00		1.762,00	7.491,94
666	BUZĂU	RÂMNICU SĂRAT	IONEL ELENA	26	71	ARABIL	EXTRAVILAN	-	-	10.000,00		1.409,00	5.991,01
667	BUZĂU	RÂMNICU	GRINTESCU	26	70	ARABIL	EXTRAVILAN	-	-	10.000,00		107,00	454,96

		SĂRAT	CONSTANTA										
668	BUZĂU	RÂMNICU SĂRAT	DOBRIN VIORICA	26	69	ARABIL	EXTRAVILAN	-	-	10.000,00		1.405,00	5.974,00
669	BUZĂU	RÂMNICU SĂRAT	DUMITRESCU GABRIELA ELISABETA	26	93	ARABIL	EXTRAVILAN	35209	35209	17.500,00		2.457,00	10.447,05
670	BUZĂU	RÂMNICU SĂRAT	BAIU ION,BAIU IOANA	26	67	ARABIL	EXTRAVILAN	2135	37274	10.000,00		1.402,00	5.961,23
671	BUZĂU	RÂMNICU SĂRAT	COMANICI LINA	26	66	ARABIL	EXTRAVILAN	-	-	10.000,00		1.401,00	5.956,99
672	BUZĂU	RÂMNICU SĂRAT	DOBRE MARIA	26	65	ARABIL	EXTRAVILAN	-	-	15.000,00		2.099,00	8.924,85
673	BUZĂU	RÂMNICU SĂRAT	CHIRITA CONSTANTIN	26	64	ARABIL	EXTRAVILAN	-	-	10.000,00		1.398,00	5.944,24
674	BUZĂU	RÂMNICU SĂRAT	CHIRITA CONSTANTIN	26	63	ARABIL	EXTRAVILAN	-	-	15.000,00		2.094,00	8.903,59
675	BUZĂU	RÂMNICU SĂRAT	BLIDARU STEFAN,BLIDARU FLORIN,BLIDARU RADUCU MARIUS	26	62	ARABIL	EXTRAVILAN	-	-	17.497,00		2.440,00	10.374,76
676	BUZĂU	RÂMNICU SĂRAT	GRIGORE VOICA	26	61	ARABIL	EXTRAVILAN	-	-	15.000,00		2.088,00	8.878,08
677	BUZĂU	RÂMNICU SĂRAT	STOICA IOANA	26	60	ARABIL	EXTRAVILAN	-	-	15.000,00		2.084,00	8.861,07
678	BUZĂU	RÂMNICU SĂRAT	BIZADEA OVIDIU,BIZADEA ROXANACOSMINA	26	59	ARABIL	EXTRAVILAN	36782	36782	15.000,00		2.081,00	8.848,32
679	BUZĂU	RÂMNICU SĂRAT	PESCARU SEVASTITA	26	58	ARABIL	EXTRAVILAN	-	-	15.000,00		2.078,00	8.835,55
680	BUZĂU	RÂMNICU SĂRAT	GAVRILIU IOANA	26	57	ARABIL	EXTRAVILAN	-	-	20.000,00		2.766,00	11.760,90

681	BUZĂU	RÂMNICU SĂRAT	IONESCU MIHALACHE	26	56	ARABIL	EXTRAVILAN	-	-	22.500,00		3.105,00	13.202,31
682	BUZĂU	RÂMNICU SĂRAT	CHIORPEC VASILICA	26	55	ARABIL	EXTRAVILAN	-	-	20.000,00		2.755,00	11.714,13
683	BUZĂU	RÂMNICU SĂRAT	VASILE IOAN	26	54	ARABIL	EXTRAVILAN	-	-	20.000,00		2.751,00	11.697,12
684	BUZĂU	RÂMNICU SĂRAT	STOIAN DOBRE	26	53	ARABIL	EXTRAVILAN	-	-	21.300,00		2.925,00	12.436,96
685	BUZĂU	RÂMNICU SĂRAT	STOIAN DOBRE	26	52	ARABIL	EXTRAVILAN	-	-	30.000,00		3.796,00	16.140,41
686	BUZĂU	RÂMNICU SĂRAT	STOIAN DOBRE	26	51	ARABIL	EXTRAVILAN	-	-	20.000,00		1.531,00	6.509,74
687	BUZĂU	RÂMNICU SĂRAT	CRUCERU SOFIA	26	50	ARABIL	EXTRAVILAN	-	-	20.000,00		630,00	2.678,73
688	BUZĂU	RÂMNICU SĂRAT	PAUN DOBRITA	26	49	ARABIL	EXTRAVILAN	-	-	20.000,00		18,00	76,53
689	BUZĂU	RÂMNICU SĂRAT	UAT MUNICIPIUL RÂMNICU SĂRAT *)	15	-	ARABIL	EXTRAVILAN	-	-	1.303,00		1.303,00	4.506,10
690	VRANCEA	SIHLEA	BOTEZATU RUXANDA,BOTEZATU ELISABETA,VINATORU ELENA,BOTEZATU NICOLAE,PETRICĂ FLOAREA	96	661	ARABIL	EXTRAVILAN	-	-	12.731,00		101,00	183,23
691	VRANCEA	SIHLEA	BALAN MIRCEA	96	661	ARABIL	EXTRAVILAN	-	-	7.460,00		1.220,00	2.213,28
692	VRANCEA	SIHLEA	CRETOIU MARIA,CENUSA DUMITRU,SLUJITORU IOANA	96	661	ARABIL	EXTRAVILAN	-	-	3.581,00		594,00	1.077,62

693	VRANCEA	SIHLEA	CENUSA DUMITRU	96	661	ARABIL	EXTRAVILAN	-	-	3.879,00		633,00	1.148,37
694	VRANCEA	SIHLEA	BOTEZATU RUXANDA,BOTEZATU ELISABETA,VINATORU ELENA,BOTEZATU NICOLAE,PETRIC FLOAREA	96	661	ARABIL	EXTRAVILAN	-	-	19.892,00		3.089,00	5.603,96
695	VRANCEA	SIHLEA	GRAMA ION	96	661	ARABIL	EXTRAVILAN	-	-	14.921,00		2.173,00	3.942,19
696	VRANCEA	SIHLEA	GRAMA MARGHIOALA	96	661	ARABIL	EXTRAVILAN	-	-	4.874,00		686,00	1.244,52
697	VRANCEA	SIHLEA	VOICU CRISTINA,VOICU GHEORGHE,VOICU ELENA	96	661	ARABIL	EXTRAVILAN	-	-	4.973,00		689,00	1.249,96
698	VRANCEA	SIHLEA	NECHFOR CATALIN	96	661	ARABIL	EXTRAVILAN	-	-	6.150,00		837,00	1.518,46
699	VRANCEA	SIHLEA	CAPANESCU CEZAR,CAPANESCU TITUS	122	714/3	ARABIL	EXTRAVILAN	-	-	18.600,00		3.806,00	6.904,72
700	VRANCEA	SIHLEA	CRETOIU RUCSANDRA	96	661	ARABIL	EXTRAVILAN	-	-	6.262,00		836,00	1.516,64
701	VRANCEA	SIHLEA	HARAIANU GHERGHINA	96	661	ARABIL	EXTRAVILAN	-	-	9.946,00		1.298,00	2.354,79
702	VRANCEA	SIHLEA	HARAIANU ION,HARAIANU RADU	96	661	ARABIL	EXTRAVILAN	-	-	9.946,00		1.264,00	2.293,11
703	VRANCEA	SIHLEA	LUCIANU NICOLAE	96	661	ARABIL	EXTRAVILAN	-	-	9.946,00		1.257,00	2.280,40
704	VRANCEA	SIHLEA	LETU NICOLAE	96	661	ARABIL	EXTRAVILAN	-	-	9.946,00		1.262,00	2.289,48
705	VRANCEA	SIHLEA	MARINOIU ION	96	661	ARABIL	EXTRAVILAN	-	-	9.946,00		1.267,00	2.298,55
706	VRANCEA	SIHLEA	MOGLAN STEFAN,MOGLAN NICOLAE,AVRAM ALECSANDRINA	96	661	ARABIL	EXTRAVILAN	-	-	9.946,00		1.272,00	2.307,62
707	VRANCEA	SIHLEA	TRONARU PETRE	96	661	ARABIL	EXTRAVILAN	-	-	19.892,00		2.559,00	4.642,45
708	VRANCEA	SIHLEA	GAGU ILIE	96	661	ARABIL	EXTRAVILAN	-	-	4.973,00		643,00	1.166,51

709	VRANCEA	SIHLEA	BUSUIOC ION	96	661	ARABIL	EXTRAVILAN	-	-	4.973,00		644,00	1.168,32
710	VRANCEA	SIHLEA	VASIE AURICA,VASIE CATRINA	96	661	ARABIL	EXTRAVILAN	-	-	3.879,00		503,00	912,53
711	VRANCEA	SIHLEA	ABDULAH VASILE	96	661	ARABIL	EXTRAVILAN	-	-	6.067,00		788,00	1.429,57
712	VRANCEA	SIHLEA	CRETU DUMITRA	96	661	ARABIL	EXTRAVILAN	-	-	2.487,00		324,00	587,79
713	VRANCEA	SIHLEA	CRETU DUMITRU	96	661	ARABIL	EXTRAVILAN	-	-	2.487,00		324,00	587,79
714	VRANCEA	SIHLEA	BRINZEI DAN,BRINZEI ALINA DANIELA	96	661	ARABIL	EXTRAVILAN	-	-	2.487,00		324,00	587,79
715	VRANCEA	SIHLEA	MIHAI AURELIAN,MIHAI ALINA FLORENTINA	96	661	ARABIL	EXTRAVILAN	-	-	7.460,00		974,00	1.767,00
716	VRANCEA	SIHLEA	BRINZEI DAN,BRINZEI ALINA SELENA	96	661	ARABIL	EXTRAVILAN	-	-	7.460,00		977,00	1.772,44
717	VRANCEA	SIHLEA	CHIRIAC DUMITRU,IORDACHE VICTOR,DOBOS STEFANA,IORDACHE FLOAREA	96	661	ARABIL	EXTRAVILAN	-	-	19.892,00		2.551,00	4.627,93
718	VRANCEA	SIHLEA	IACOB LUCIAN	102	714/9	ARABIL	EXTRAVILAN	-	-	23.900,00		15.267,00	27.696,88
719	VRANCEA	SIHLEA	VLAD CORNELIA,SANDULESC U LILIANA-CAMELIA	102	714/5	ARABIL	EXTRAVILAN	-	-	57.200,00		11.343,00	20.578,09
720	VRANCEA	SIHLEA	TIMOIANU GHEORGHE	102	714/7	ARABIL	EXTRAVILAN	-	-	44.006,00		12.638,00	22.927,44
721	VRANCEA	SIHLEA	UAT SIHLEA - domeniul privat	102	714/11	ARABIL	EXTRAVILAN	-	-	56.776,00		10.988,00	19.934,07
722	VRANCEA	SIHLEA	CHIRCIU TUDORACHE	4	40	ARABIL	EXTRAVILAN	-	-	5.500,00		110,00	199,56
723	VRANCEA	SIHLEA	FIFERI ION	4	40	ARABIL	EXTRAVILAN	-	-	5.000,00		926,00	1.679,92
724	VRANCEA	SIHLEA	PLOIESTEANU ION	4	40	ARABIL	EXTRAVILAN	-	-	5.000,00		1.498,00	2.717,62
725	VRANCEA	SIHLEA	BALAN ANETA	4	40	ARABIL	EXTRAVILAN	-	-	5.000,00		2.005,00	3.637,40
726	VRANCEA	SIHLEA	UNGUREANU NICULINA	4	40	ARABIL	EXTRAVILAN	-	-	5.000,00		2.510,00	4.553,56

727	VRANCEA	SIHLEA	BORDEA CORNELIU,BORDEA MIRELA	4	40	ARABIL	EXTRAVILAN	-	-	4.869,00		2.700,00	4.898,25
728	VRANCEA	SIHLEA	MOISE RADU	4	40	ARABIL	EXTRAVILAN	-	-	4.200,00		2.452,00	4.448,34
729	VRANCEA	SIHLEA	VASII VASILE,VASII VIORICA	4	40	ARABIL	EXTRAVILAN	-	-	5.000,00		3.174,00	5.758,17
730	VRANCEA	SIHLEA	UAT SIHLEA - domeniul privat	4	40	ARABIL	EXTRAVILAN	-	-	1.947,00		1.392,00	2.525,32
731	VRANCEA	SIHLEA	SPITA VASILE,SPITA GICA	4	40	ARABIL	EXTRAVILAN	-	-	5.000,00		4.623,00	8.386,89
732	VRANCEA	SIHLEA	GROSU PETRACHE	7/3	67/2	ARABIL	EXTRAVILAN	-	-	4.461,00		3.227,00	5.854,32
733	VRANCEA	SIHLEA	MARCU IOANA,PALAGHE ECATERINA,ROCHIANU ION,BICHIS ELENA	7/3	67/2	ARABIL	EXTRAVILAN	-	-	7.260,00		5.331,00	9.671,32
734	VRANCEA	SIHLEA	FARAONEANU ANETA,FARAONEANU ION,CHIRCIU MARIA,CRISTESCU JANA,MITREA COSTEL	7/3	67/2	ARABIL	EXTRAVILAN	-	-	4.075,00		2.998,00	5.438,87
735	VRANCEA	SIHLEA	DUDAU MIRCEA	7/3	67/2	ARABIL	EXTRAVILAN	-	-	8.152,00		5.993,00	10.872,30
736	VRANCEA	SIHLEA	DUDAU MIRCEA,DUDAU VASILICA,DUDAU CRISTIAN,MOTOANGA LILIANA MARIANA,MOTOANGA ESTERA FILLMORA,ENCIU RUT LUMINITA,MOTOANGA GABRIELA	7/3	67/2	ARABIL	EXTRAVILAN	-	-	12.680,00		9.290,00	16.853,61

			RITTERSPACH,STEFAN OVICI RANG GEORGETA										
737	VRANCEA	SIHLEA	DAVID STANICA,BOBOCEA MARIA,DUDAU IORDACHE,PLOIESTE ANU CRISTINA,DUDAU DUMITRU,TICU VASILICA	7/3	67/2	ARABIL	EXTRAVILAN	-	-	8.967,00		6.564,00	11.908,19
738	VRANCEA	SIHLEA	CHIRCIU ELENA,VIZIREANU SANDA, PRUTEANU MARIN, PRUTEANU NICOLAE, PRUTEANU ION, TIVGA VICTORIA, APOSTU STANA,PRUTEANU COSTICA,COSTACHE LENUA	7/3	67/2	ARABIL	EXTRAVILAN	-	-	8.696,00		6.367,00	11.550,80
739	VRANCEA	SIHLEA	OPREA LILICA	7/3	67/2	ARABIL	EXTRAVILAN	-	-	9.056,00		6.625,00	12.018,86
740	VRANCEA	SIHLEA	DUDAU MARIA	7/3	67/2	ARABIL	EXTRAVILAN	-	-	13.586,00		9.951,00	18.052,77
741	VRANCEA	SIHLEA	PLOIESTEANU TANASE	7/3	67/2	ARABIL	EXTRAVILAN	-	-	9.057,00		6.648,00	12.060,58
742	VRANCEA	SIHLEA	MITREA CONSTANTIN,ILIESCU IOANA,GANEA EUGENIA,GANEA VASILE,GANEA IONEL,GANEA AURELIAN ROMICA	7/3	67/2	ARABIL	EXTRAVILAN	-	-	4.261,00		3.131,00	5.680,16

743	VRANCEA	SIHLEA	BACIU STAN	7/3	67/2	ARABIL	EXTRAVILAN	-	-	6.789,00		4.986,00	9.045,43
744	VRANCEA	SIHLEA	NEACSU AURELIA	7/3	67/2	ARABIL	EXTRAVILAN	-	-	4.413,00		3.239,00	5.876,09
745	VRANCEA	SIHLEA	MOISI VASILE	7/3	67/2	ARABIL	EXTRAVILAN	-	-	6.793,00		4.986,00	9.045,43
746	VRANCEA	SIHLEA	MOISE NICOLAE	7/3	67/2	ARABIL	EXTRAVILAN	-	-	6.793,00		4.988,00	9.049,06
747	VRANCEA	SIHLEA	COMCEREAL SA	7/3	67/2	ARABIL	EXTRAVILAN	51516	51516	7.493,00		5.503,00	9.983,36
748	VRANCEA	SIHLEA	PRUTEANU RADU	7/3	67/2	ARABIL	EXTRAVILAN	-	-	10.148,00		7.463,00	13.539,12
749	VRANCEA	SIHLEA	BORDEA CIPRIAN	7/3	67/2	ARABIL	EXTRAVILAN	-	-	4.945,00		3.642,00	6.607,20
750	VRANCEA	SIHLEA	BALAN NELA	7/3	67/2	ARABIL	EXTRAVILAN	-	-	5.000,00		3.684,00	6.683,39
751	VRANCEA	SIHLEA	GANEA EUGENIA,GANEA VASILE,GANEA IONEL,GANEA AURELIAN ROMICA,MITREA CONSTANTIN,ILIESCU IOANA	7/3	67/2	ARABIL	EXTRAVILAN	-	-	9.054,00		6.675,00	12.109,56
752	VRANCEA	SIHLEA	BUCUROIU STANCA,GEORGESCU MARIA,BUCUROIU GHINEA	7/3	67/2	ARABIL	EXTRAVILAN	-	-	4.529,00		3.340,00	6.059,32
753	VRANCEA	SIHLEA	CIUFU ALEXANDRU	7/3	67/2	ARABIL	EXTRAVILAN	-	-	6.340,00		4.678,00	8.486,67
754	VRANCEA	SIHLEA	SOCIETATEA BRI- DANGEO SRL	7/3	67/2	ARABIL	EXTRAVILAN	54663	54663	4.923,00		3.631,00	6.587,23
755	VRANCEA	SIHLEA	BRINZEI GEORGE,BRINZEI ANDREEA	7/3	67/2	ARABIL	EXTRAVILAN	51783	51783	1.900,00		1.402,00	2.543,47
756	VRANCEA	SIHLEA	COMCEREAL SA	7/3	67/2	ARABIL	EXTRAVILAN	53492	53492	15.013,00		10.760,00	19.520,43
757	VRANCEA	SIHLEA	POPA IOAN	7/3	67/2	ARABIL	EXTRAVILAN	-	-	4.454,00		3.224,00	5.848,88
758	VRANCEA	SIHLEA	COMCEREAL SA	10	85	ARABIL	EXTRAVILAN	52220	52220	4.981,00		2.012,00	3.650,10

759	VRANCEA	SIHLEA	BORDEA CORNELIU,BORDEA MIRELA	10	85	ARABIL	EXTRAVILAN	52911	52911	6.911,00		2.789,00	5.059,71
760	VRANCEA	SIHLEA	CHIRCIU NICULINA	10	85	ARABIL	EXTRAVILAN	-	-	5.000,00		1.983,00	3.597,49
761	VRANCEA	SIHLEA	RADU MOISE,JUGANARU MALINCA,RADU PETREA,GROSU COMAN,CRISTESCU JANA,MITREA COSTEL	10	85	ARABIL	EXTRAVILAN	-	-	5.000,00		1.933,00	3.506,79
762	VRANCEA	SIHLEA	RADU ELENA	10	85	ARABIL	EXTRAVILAN	-	-	10.000,00		3.717,00	6.743,26
763	VRANCEA	SIHLEA	CIUFU ALEXANDRU	10	85	ARABIL	EXTRAVILAN	-	-	5.000,00		1.795,00	3.256,43
764	VRANCEA	SIHLEA	SITARU IONEL,SITARU COMAN,NITA CARMEN	10	85	ARABIL	EXTRAVILAN	-	-	7.500,00		2.619,00	4.751,31
765	VRANCEA	SIHLEA	DAVID STANICA,BOBOCEA MARIA,TICU VASILICA,DUDAU IORDACHE,PLOIESTE NU CRISTINA,DUDAU DUMITRU	10	85	ARABIL	EXTRAVILAN	-	-	5.000,00		1.696,00	3.076,83
766	VRANCEA	SIHLEA	BOBOCEA MARIA	10	85	ARABIL	EXTRAVILAN	-	-	10.000,00		3.261,00	5.915,99
767	VRANCEA	SIHLEA	POSTELNICU SANDA,CIRC MARIA	10	85	ARABIL	EXTRAVILAN	-	-	2.500,00		788,00	1.429,57
768	VRANCEA	SIHLEA	BORDEA CORNELIU,BORDEA MIRELA	10	85	ARABIL	EXTRAVILAN	50170	50170	10.010,00		3.037,00	5.509,63
769	VRANCEA	SIHLEA	BRINZEI DAN,BRINZEI GEORGE,BRINZEI ANDREEA	10	85	ARABIL	EXTRAVILAN	50079	50079	7.499,00		2.146,00	3.893,20

770	VRANCEA	SIHLEA	TRANDAFIR MARIANA,COSTEA VICTORITA	10	85	ARABIL	EXTRAVILAN	-	-	5.000,00		1.367,00	2.479,96
771	VRANCEA	SIHLEA	BRINZEI GEORGE,BRINZEI ANDREEA	10	85	ARABIL	EXTRAVILAN	51750	51750	4.964,00		1.307,00	2.371,12
772	VRANCEA	SIHLEA	MERCHIOIU VALERICA	10	85	ARABIL	EXTRAVILAN	-	-	7.500,00		1.879,00	3.408,82
773	VRANCEA	SIHLEA	BUCUROIU IONEL,MIHAIANISOAR A,BUCUROIU MIRCEA,BUCUROIU RAZVAN ALEXANDRU,BUCUROI U GEORGEL	10	85	ARABIL	EXTRAVILAN	-	-	15.000,00		3.410,00	6.186,31
774	VRANCEA	SIHLEA	SPINU SANDA,SPINU MARIA	10	85	ARABIL	EXTRAVILAN	-	-	5.000,00		1.032,00	1.872,22
775	VRANCEA	SIHLEA	VLASE ION	10	85	ARABIL	EXTRAVILAN	-	-	5.000,00		978,00	1.774,25
776	VRANCEA	SIHLEA	BRINZEI GEORGE,BRINZEI MARIANA	10	85	ARABIL	EXTRAVILAN	51499	51499	5.000,00		922,00	1.672,66
777	VRANCEA	SIHLEA	COMCEREAL SA	10	85	ARABIL	EXTRAVILAN	52119	52119	4.931,00		850,00	1.542,05
778	VRANCEA	SIHLEA	COMCEREAL SA	10	85	ARABIL	EXTRAVILAN	52162	52162	15.000,00		2.178,00	3.951,25
779	VRANCEA	SIHLEA	ANDREI IOANA	10	85	ARABIL	EXTRAVILAN	54803	54803	8.859,00		944,00	1.712,57
780	VRANCEA	SIHLEA	BRINZEI GEORGE,BRINZEI MARIANA	10	85	ARABIL	EXTRAVILAN	51906	51906	7.486,00		553,00	1.003,24
781	VRANCEA	SIHLEA	FARAONEANU ANGELA,DOBRESCU GHEORGHE	10	85	ARABIL	EXTRAVILAN	-	-	7.500,00		287,00	520,66
782	VRANCEA	SIHLEA	IACOB LEFTER	10	85	ARABIL	EXTRAVILAN	-	-	5.000,00		31,00	56,24

783	VRANCEA	GUGEȘTI	BRATU LUMINITA,BRATU ION	79	577	ARABIL	EXTRAVILAN	50651	50651	9.941,00		3.706,00	6.513,20
784	VRANCEA	GUGEȘTI	ADAM JOITA	79	577/2	ARABIL	EXTRAVILAN	-	-	9.986,00		3.641,00	6.398,96
785	VRANCEA	GUGEȘTI	STINGA NECULAI	79	577/3	ARABIL	EXTRAVILAN	-	-	9.986,00		3.576,00	6.284,73
786	VRANCEA	GUGEȘTI	PERISAN ION	79	577/4	ARABIL	EXTRAVILAN	-	-	9.686,00		3.409,00	5.991,22
787	VRANCEA	GUGEȘTI	SOARE JANETA	79	577/5	ARABIL	EXTRAVILAN	-	-	5.286,00		1.838,00	3.230,24
788	VRANCEA	GUGEȘTI	TURTOI GHEORGHE,STATE TINCUTA,NECULAI LENUTA	79	577/6	ARABIL	EXTRAVILAN	-	-	12.186,00		4.181,00	7.347,99
789	VRANCEA	GUGEȘTI	GRAFU VASILE	79	577/7	ARABIL	EXTRAVILAN	-	-	4.386,00		1.485,00	2.609,84
790	VRANCEA	GUGEȘTI	ANTONESCU IONEL	79	577/8	ARABIL	EXTRAVILAN	-	-	5.286,00		1.775,00	3.119,51
791	VRANCEA	GUGEȘTI	POPA CORNEL	79	577/9	ARABIL	EXTRAVILAN	-	-	4.986,00		1.662,00	2.920,92
792	VRANCEA	GUGEȘTI	MURGEANU LENUTA,MURGEANU ANA MARIA	79	577/10	ARABIL	EXTRAVILAN	-	-	7.786,00		2.568,00	4.513,20
793	VRANCEA	GUGEȘTI	DURBACA GHEORGHE	79	577/11	ARABIL	EXTRAVILAN	-	-	4.986,00		1.628,00	2.861,17
794	VRANCEA	GUGEȘTI	STANCA RADU	79	577/12	ARABIL	EXTRAVILAN	-	-	9.985,00		3.220,00	5.659,07
795	VRANCEA	GUGEȘTI	CENUSA IRINA GABRIELA,CENUSA COSTEL CORNEL	79	577	ARABIL	EXTRAVILAN	52777	52777	2.521,00		805,00	1.414,76
796	VRANCEA	GUGEȘTI	CENUSA IRINA GABRIELA,CENUSA COSTEL CORNEL	79	577	ARABIL	EXTRAVILAN	53679	53679	11.100,00		3.512,00	6.172,25
797	VRANCEA	GUGEȘTI	BABA SPIRU IONEL	79	577/15	ARABIL	EXTRAVILAN	-	-	8.200,00		2.563,00	4.504,40
798	VRANCEA	GUGEȘTI	BABA MARGHIIOALA	79	577/16	ARABIL	EXTRAVILAN	-	-	2.187,00		675,00	1.186,29
799	VRANCEA	GUGEȘTI	COMCEREAL SA VRANCEA	79	577	ARABIL	EXTRAVILAN	55179	55179	2.698,00		834,00	1.465,73
800	VRANCEA	GUGEȘTI	CIURCIUMEL TUDOR	79	577/18	ARABIL	EXTRAVILAN	-	-	3.917,00		1.212,00	2.130,05

801	VRANCEA	GUGEȘTI	CATANA GHEORGHE	79	577/19	ARABIL	EXTRAVILAN	-	-	8.000,00		2.445,00	4.297,02
802	VRANCEA	GUGEȘTI	ZABAVA IOANA	79	577/20	ARABIL	EXTRAVILAN	-	-	5.000,00		1.513,00	2.659,05
803	VRANCEA	GUGEȘTI	BUGIURLAN STOIAN	79	577/21	ARABIL	EXTRAVILAN	-	-	13.000,00		3.878,00	6.815,49
804	VRANCEA	GUGEȘTI	GOLOGUS DUMITRA	79	577/22	ARABIL	EXTRAVILAN	-	-	3.600,00		1.058,00	1.859,41
805	VRANCEA	GUGEȘTI	PAROHIA OREAVU - DOMENIUL PRIVAT	79	577/23	ARABIL	EXTRAVILAN	-	-	5.000,00		1.460,00	2.565,91
806	VRANCEA	GUGEȘTI	BRATU MARIOARA,BRATU VASILE	79	577/23/1	ARABIL	EXTRAVILAN	-	-	5.000,00		1.200,00	2.108,97
807	VRANCEA	GUGEȘTI	ZAHIU MARIUS ALIN	79	577	ARABIL	EXTRAVILAN	53688	53688	2.478,00		714,00	1.254,83
808	VRANCEA	GUGEȘTI	ZAHIU MARIUS ALIN	79	577	ARABIL	EXTRAVILAN	53686	53686	1.276,00		367,00	644,99
809	VRANCEA	GUGEȘTI	ZAHIU MARIUS ALIN	79	577	ARABIL	EXTRAVILAN	53687	53687	1.483,00		426,00	748,68
810	VRANCEA	GUGEȘTI	SAVA LILIANA	79	577/27	ARABIL	EXTRAVILAN	-	-	4.976,00		1.412,00	2.481,55
811	VRANCEA	GUGEȘTI	SAVA MIHAI	79	577/28	ARABIL	EXTRAVILAN	-	-	2.476,00		699,00	1.228,48
812	VRANCEA	GUGEȘTI	ARON VASILE	79	577/29	ARABIL	EXTRAVILAN	-	-	2.476,00		697,00	1.224,96
813	VRANCEA	GUGEȘTI	CONSTANTIN MIHAI	79	577/30	ARABIL	EXTRAVILAN	-	-	5.175,00		1.450,00	2.548,34
814	VRANCEA	GUGEȘTI	OLTEANU MARIUS,OLTEANU SORINA	79	577	ARABIL	EXTRAVILAN	51969	51969	5.000,00		1.392,00	2.446,41
815	VRANCEA	GUGEȘTI	OLTEANU MARIUS,OLTEANU SORINA	79	577	ARABIL	EXTRAVILAN	51968	51968	5.000,00		1.383,00	2.430,58
816	VRANCEA	GUGEȘTI	OLTEANU MARIUS,OLTEANU SORINA	79	577	ARABIL	EXTRAVILAN	51967	51967	5.000,00		1.375,00	2.416,53
817	VRANCEA	GUGEȘTI	GHINEA MARIAN,GHINEA ANA MARIA	79	577	ARABIL	EXTRAVILAN	52302	52302	4.999,00		1.367,00	2.402,47
818	VRANCEA	GUGEȘTI	OPREA SAVA	79	577/35	ARABIL	EXTRAVILAN	-	-	5.000,00		1.363,00	2.395,44

819	VRANCEA	GUGEȘTI	RIMNICEANU GHEORGHE	79	577/36	ARABIL	EXTRAVILAN	-	-	5.000,00		1.361,00	2.391,92
820	VRANCEA	GUGEȘTI	SERBAN COSTICA	79	577/37	ARABIL	EXTRAVILAN	-	-	5.000,00		1.359,00	2.388,41
821	VRANCEA	GUGEȘTI	VATRA ION	79	577/38	ARABIL	EXTRAVILAN	-	-	5.400,00		1.465,00	2.574,70
822	VRANCEA	GUGEȘTI	UAT COMUNA GUGEȘTI - domeniu privat	79	577/39	ARABIL	EXTRAVILAN	-	-	7.500,00		2.030,00	3.567,67
823	VRANCEA	GUGEȘTI	PRUTEANU MIRCEA	79	577/40	ARABIL	EXTRAVILAN	-	-	5.000,00		1.350,00	2.372,59
824	VRANCEA	GUGEȘTI	PANTAZI NITA	79	577/41	ARABIL	EXTRAVILAN	-	-	5.000,00		1.348,00	2.369,07
825	VRANCEA	GUGEȘTI	ANTONESCU IOAN	79	577/42	ARABIL	EXTRAVILAN	-	-	6.400,00		1.722,00	3.026,37
826	VRANCEA	GUGEȘTI	DOBRE STEFANA	79	577/43	ARABIL	EXTRAVILAN	-	-	5.000,00		1.343,00	2.360,28
827	VRANCEA	GUGEȘTI	GHINEA MARIAN,GHINEA ANA MARIA	79	577	ARABIL	EXTRAVILAN	53704	53704	2.449,00		657,00	1.154,66
828	VRANCEA	GUGEȘTI	UAT COMUNA GUGEȘTI - domeniu privat	79	577/45	ARABIL	EXTRAVILAN	-	-	2.444,00		654,00	1.149,39
829	VRANCEA	GUGEȘTI	UAT COMUNA GUGEȘTI - domeniu privat	79	577/46	ARABIL	EXTRAVILAN	-	-	2.444,00		653,00	1.147,63
830	VRANCEA	GUGEȘTI	NECULA ION	79	577/47	ARABIL	EXTRAVILAN	-	-	2.444,00		652,00	1.145,87
831	VRANCEA	GUGEȘTI	UAT COMUNA GUGEȘTI - domeniu privat	79	577/48	ARABIL	EXTRAVILAN	-	-	2.445,00		652,00	1.145,87
832	VRANCEA	GUGEȘTI	GHINEA MARIAN,GHINEA ANA MARIA	79	577	ARABIL	EXTRAVILAN	53705	53705	2.438,00		649,00	1.140,60
833	VRANCEA	GUGEȘTI	SERBAN NITA	79	577/50	ARABIL	EXTRAVILAN	-	-	2.469,00		710,00	1.247,81
834	VRANCEA	GUGEȘTI	BELU CONSTANTIN	79	577/51	ARABIL	EXTRAVILAN	-	-	2.469,00		873,00	1.534,27
835	VRANCEA	GUGEȘTI	ROSU ALEXANDRINA	79	577/52	ARABIL	EXTRAVILAN	-	-	2.469,00		1.625,00	2.855,90
836	VRANCEA	MILCOVUL	MATEI CORNELIU	100	478	ARABIL	EXTRAVILAN	-	-	5.000,00		2.711,00	5.917,21
837	VRANCEA	MILCOVUL	MATEIU IANCU	100	478	ARABIL	EXTRAVILAN	-	-	5.000,00		4.926,00	10.751,82
838	VRANCEA	MILCOVUL	MATEI NECULAI	100	478	ARABIL	EXTRAVILAN	-	-	5.000,00		4.933,00	10.767,11

839	VRANCEA	MILCOVUL	DINU VOICA	100	478	ARABIL	EXTRAVILAN	-	-	12.500,00		12.363,00	26.984,34
840	VRANCEA	MILCOVUL	CROITURO MARIAN,CROITORU DANIELA	100	478	ARABIL	EXTRAVILAN	50378	50378	12.500,00		12.264,00	26.768,25
841	VRANCEA	MILCOVUL	AVRAM VASILE,AVRAM LUCI AURA	100	478	ARABIL	EXTRAVILAN	388	51412	3.900,00		3.230,00	7.050,02
842	VRANCEA	MILCOVUL	STEFAN IOANA	100	478	ARABIL	EXTRAVILAN	-	-	7.441,00		5.032,00	10.983,19
843	VRANCEA	MILCOVUL	AVRAM MIHAI ILEANA	100	478	ARABIL	EXTRAVILAN	-	-	3.770,00		1.949,00	4.254,02
844	VRANCEA	MILCOVUL	UAT COMUNA MILCOVUL - domeniu privat	100	478	ARABIL	EXTRAVILAN	-	-	2.480,00		1.098,00	2.396,57
845	VRANCEA	MILCOVUL	ROGOZ BOGDAN NICOLAE,ROGOZ SILVIA	100	478	ARABIL	EXTRAVILAN	54413	54413	2.000,00		721,00	1.573,71
846	VRANCEA	MILCOVUL	ROGOZ BOGDAN NICOLAE,ROGOZ SILVIA	100	478	ARABIL	EXTRAVILAN	54408	54408	7.500,00		1.603,00	3.498,82
847	VRANCEA	MILCOVUL	GRIGORE ION,GRIGORE	100	478	ARABIL	EXTRAVILAN	50983	50983	4.959,00		89,00	194,26
848	VRANCEA	MILCOVUL	POSTU CONSTANTINA	105	491	ARABIL	EXTRAVILAN	-	-	8.811,00		6.099,00	13.312,10
849	VRANCEA	MILCOVUL	DEDIU RADU	105	491	ARABIL	EXTRAVILAN	-	-	5.245,00		5.208,00	11.367,34
850	VRANCEA	MILCOVUL	IMPARATU DUMITRU	105	491	ARABIL	EXTRAVILAN	-	-	5.245,00		5.223,00	11.400,08
851	VRANCEA	MILCOVUL	MOCANU IOANA	105	491	ARABIL	EXTRAVILAN	-	-	1.049,00		1.046,00	2.283,07
852	VRANCEA	MILCOVUL	NASTASACHE SAFTA	105	491	ARABIL	EXTRAVILAN	-	-	5.245,00		5.233,00	11.421,90
853	VRANCEA	MILCOVUL	IMPARATU MARIOARA	105	491	ARABIL	EXTRAVILAN	-	-	2.623,00		2.619,00	5.716,41
854	VRANCEA	MILCOVUL	SPINU GHEORGHE	105	491	ARABIL	EXTRAVILAN	-	-	5.245,00		5.244,00	11.445,92
855	VRANCEA	MILCOVUL	CIOBOTARU MARICA	105	491	ARABIL	EXTRAVILAN	-	-	2.622,00		2.622,00	5.722,96
856	VRANCEA	MILCOVUL	CHIRICA IORDANIA	105	491	ARABIL	EXTRAVILAN	-	-	7.867,00		7.867,00	17.171,05
857	VRANCEA	MILCOVUL	DINU DUMITRU	105	491	ARABIL	EXTRAVILAN	-	-	5.245,00		5.245,00	11.448,10
858	VRANCEA	MILCOVUL	SCUTARU CONSTANTIN	105	491	ARABIL	EXTRAVILAN	-	-	2.622,00		2.622,00	5.722,96

859	VRANCEA	MILCOVUL	OLTEANU ALEXANDRA	105	491	ARABIL	EXTRAVILAN	-	-	2.622,00		2.622,00	5.722,96
860	VRANCEA	MILCOVUL	STEFAN MARINICA,STEFAN DUMITRA	105	491	ARABIL	EXTRAVILAN	1629	52656	3.548,00		3.548,00	7.744,11
861	VRANCEA	MILCOVUL	NEGOITA MARIA	105	491	ARABIL	EXTRAVILAN	1630	52655	4.005,00		4.003,00	8.737,23
862	VRANCEA	MILCOVUL	DINU MIHALACHE	105	491	ARABIL	EXTRAVILAN	-	-	5.245,00		4.194,00	9.154,12
863	VRANCEA	MILCOVUL	DEDIU MARIA	105	491	ARABIL	EXTRAVILAN	-	-	10.490,00		7.763,00	16.944,05
864	VRANCEA	MILCOVUL	DEDIU ION	105	491	ARABIL	EXTRAVILAN	54035	54035	7.463,00		5.256,00	11.472,11
865	VRANCEA	MILCOVUL	DEDIU MARGARETA	105	491	ARABIL	EXTRAVILAN	-	-	7.483,00		3.178,00	6.936,52
866	VRANCEA	MILCOVUL	AGRO INVESTMENTS TERENURI SRL	105	491	ARABIL	EXTRAVILAN	54461	54461	4.986,00		458,00	999,66
867	VRANCEA	MILCOVUL	DINU MIHALACHE	105	491	ARABIL	EXTRAVILAN	-	-	5.245,00		381,00	831,6
868	VRANCEA	MILCOVUL	DEDIU MARIA	105	491	ARABIL	EXTRAVILAN	-	-	10.490,00		170,00	371,06
869	VRANCEA	ODOBEȘTI	TRUS ANA MARIA	108	2908	ARABIL	EXTRAVILAN	56324	56324	10.051,00		3.072,00	7.314,72
870	VRANCEA	ODOBEȘTI	TRUS ANA MARIA	108	2908	ARABIL	EXTRAVILAN	56323	56323	10.050,00		3.167,00	7.540,92
871	VRANCEA	ODOBEȘTI	HAGIU DANIEL,HAGIU MIRELA	108	2908	ARABIL	EXTRAVILAN	56322	56322	10.050,00		3.268,00	7.781,42
872	VRANCEA	ODOBEȘTI	AVERESCU AURORA	108	2908	ARABIL	EXTRAVILAN	56321	56321	5.850,00		1.954,00	4.652,66
873	VRANCEA	ODOBEȘTI	AVRAM JANETU	108	2908	ARABIL	EXTRAVILAN	56320	56320	5.000,00		1.699,00	4.045,48
874	VRANCEA	ODOBEȘTI	GROSU NICULINA	108	2908	ARABIL	EXTRAVILAN	56319	56319	10.000,00		3.467,00	8.255,25
875	VRANCEA	ODOBEȘTI	CHIRIAC GABRIEL,CHIRIAC CARMEN-ELENA	108	2908	ARABIL	EXTRAVILAN	56318	56318	24.300,00		7.872,00	18.743,97
876	VRANCEA	ODOBEȘTI	CHIRIAC ION	106	2887	ARABIL	EXTRAVILAN	-	-	11.171,00		1.159,00	2.759,69
877	VRANCEA	ODOBEȘTI	CHIRIAC ION	106	2887	ARABIL	EXTRAVILAN	-	-	11.171,00		380,00	904,82
878	VRANCEA	ODOBEȘTI	CHIRIAC ION	106	2887	ARABIL	EXTRAVILAN	-	-	11.171,00		38,00	90,48
879	VRANCEA	ODOBEȘTI	HARABAGIU IONEL	106	2887	ARABIL	EXTRAVILAN	-	-	11.171,00		7.434,00	17.701,05
880	VRANCEA	ODOBEȘTI	POENARU ECATERINA	106	2887	ARABIL	EXTRAVILAN	-	-	9.885,00		9.832,00	23.410,91

881	VRANCEA	ODOBEȘTI	DRAGAN TOMA	106	2887	ARABIL	EXTRAVILAN	-	-	4.913,00		4.888,00	11.638,78
882	VRANCEA	ODOBEȘTI	DRAGAN NICU	106	2887	ARABIL	EXTRAVILAN	51075	51075	4.928,00		4.928,00	11.734,03
883	VRANCEA	ODOBEȘTI	DRAGAN MARIANA	106	2887	ARABIL	EXTRAVILAN	51076	51076	4.731,00		4.731,00	11.264,95
884	VRANCEA	ODOBEȘTI	DRAGAN NICU, DRAGAN MARIANA	106	2887	ARABIL	EXTRAVILAN	57562	57562	4.748,00		4.748,00	11.305,43
											Total	2.349.822,00	7.676.870,36

Notă:

*) Pentru pozițiile nr. crt. 614, 616, 619, 621, 622, 623 și 689 unde titularul dreptului de proprietate este unitatea - administrativ - teritorială, terenurile în cauză sunt la dispoziția comisiilor de fond funciar, astfel cum reiese din evidențele unităților administrativ-teritoriale.

ANEXA Nr. 3

LISTA

cuprinzând imobilele proprietate publică a statului situate pe amplasamentul suplimentar, care fac parte din coridorul de expropriere al lucrării de utilitate publică de interes național "Autostrada Buzau - Focșani"

Nr. crt.	Județ	Unitatea administrativ - teritorială	Detinatorul dreptului de administrare imobil	Tarla	Parcelă	Număr cadastral/ Nr. topo	Număr carte funciară	Categoria de folosință	Extravilan / Intravilan	Suprafață totală teren (mp)	Suprafață de transferat teren (mp)	Suprafață construcții (mp)
0	1	2	3	4	5	6	7	8	9	10	11	12
1	BUZĂU	VADU PAȘII	STATUL ROMÂN - în administrarea AGENȚIEI NAȚIONALE DE ÎMBUNĂTĂȚIRI FUNCiare BUZĂU	48	163	-	-	CANAL	EXTRAVILAN	2.730,00	2.730,00	
2	BUZĂU	VALEA	STATUL ROMÂN -	-	RĂUL	-	-	APE	EXTRAVILAN	159.566,00	30.360,00	

		RÂMNICULUI	în administrarea ADMINISTRAȚIEI NAȚIONALE APELE ROMÂNE		RÂMNIC			CURGĂTOARE				
3	BUZĂU	RÂMNICU SĂRAT	STATUL ROMÂN - în administrarea ADMINISTRAȚIEI NAȚIONALE APELE ROMÂNE	-	PÂRÂUL COTATCU	-	-	APE CURGĂTOARE	EXTRAVILAN	79.401,00	28.054,00	
4	BUZĂU	RÂMNICU SĂRAT	STATUL ROMÂN - în administrarea ADMINISTRAȚIEI NAȚIONALE APELE ROMÂNE	-	PÂRÂUL COTATCU	-	-	APE CURGĂTOARE	EXTRAVILAN	79.401,00	37.821,00	
5	VRANCEA	SIHLEA	STATUL ROMÂN prin ADMINISTRAȚIA NAȚIONALE APELE ROMÂNE	102	-	-	-	APE CURGĂTOARE	EXTRAVILAN	20.254,00	20.254,00	
6	VRANCEA	SIHLEA	STATUL ROMÂN prin SOCIETATEA DE DISTRIBUȚIE A ENERGIEI ELECTRICE MUNTENIA NORD	4	-			CURȚI- CONSTRUCȚII	EXTRAVILAN	4,00	4,00	STÂLP S = 4 mp
7	VRANCEA	SIHLEA	STATUL ROMÂN prin AGENȚIA NAȚIONALĂ DE ÎMBUNĂTĂȚIRI FUNCIARE	-	44	-	-	APE CURGĂTOARE	EXTRAVILAN	3.967,00	1.488,00	-

8	VRANCEA	SIHLEA	STATUL ROMÂN prin SOCIETATEA DE DISTRIBUȚIE A ENERGIEI ELECTRICE MUNTENIA NORD	7/3	-	-	-	CURȚI- CONSTRUCȚII	EXTRAVILAN	4,00	4,00	STÂLP S = 4 mp
9	VRANCEA	SIHLEA	STATUL ROMÂN prin SOCIETATEA DE DISTRIBUȚIE A ENERGIEI ELECTRICE MUNTENIA NORD	7/3	-	-	-	CURȚI- CONSTRUCȚII	EXTRAVILAN	4,00	4,00	STÂLP S = 4 mp
10	VRANCEA	SIHLEA	STATUL ROMÂN prin SOCIETATEA DE DISTRIBUȚIE A ENERGIEI ELECTRICE MUNTENIA NORD	7/3	-	-	-	CURȚI- CONSTRUCȚII	EXTRAVILAN	4,00	4,00	STÂLP S = 4 mp
11	VRANCEA	SIHLEA	STATUL ROMÂN prin SOCIETATEA DE DISTRIBUȚIE A ENERGIEI ELECTRICE MUNTENIA NORD	7/3	-	-	-	CURȚI- CONSTRUCȚII	EXTRAVILAN	4,00	4,00	STÂLP S = 4 mp
12	VRANCEA	SIHLEA	STATUL ROMÂN prin SOCIETATEA	7/3	-	-	-	CURȚI- CONSTRUCȚII	EXTRAVILAN	4,00	4,00	STÂLP S = 4 mp

			DE DISTRIBUȚIE A ENERGIEI ELECTRICE MUNTENIA NORD									
13	VRANCEA	SIHLEA	STATUL ROMÂN prin SOCIETATEA DE DISTRIBUȚIE A ENERGIEI ELECTRICE MUNTENIA NORD	7/3	-	-	-	CURȚI- CONSTRUCȚII	EXTRAVILAN	4,00	4,00	STÂLP S = 4 mp
14	VRANCEA	SIHLEA	STATUL ROMÂN prin SOCIETATEA DE DISTRIBUȚIE A ENERGIEI ELECTRICE MUNTENIA NORD	7/3	-	-	-	CURȚI- CONSTRUCȚII	EXTRAVILAN	4,00	4,00	STÂLP S = 4 mp
15	VRANCEA	SIHLEA	STATUL ROMÂN prin SOCIETATEA DE DISTRIBUȚIE A ENERGIEI ELECTRICE MUNTENIA NORD	7/3	-	-	-	CURȚI- CONSTRUCȚII	EXTRAVILAN	4,00	4,00	STÂLP S = 4 mp
16	VRANCEA	SIHLEA	STATUL ROMÂN prin SOCIETATEA DE DISTRIBUȚIE A ENERGIEI ELECTRICE	7/3	-	-	-	CURȚI- CONSTRUCȚII	EXTRAVILAN	4,00	1,00	STÂLP S = 4 mp

			MUNTENIA NORD									
17	VRANCEA	SIHLEA	STATUL ROMÂN prin AGENȚIA NAȚIONALĂ DE ÎMBUNĂTĂȚIRI FUNCiare	-	46	-	-	APE CURGĂTOARE	EXTRAVILAN	1.994,00	1.994,00	-
18	VRANCEA	SIHLEA	STATUL ROMÂN prin AGENȚIA NAȚIONALĂ DE ÎMBUNĂTĂȚIRI FUNCiare	10	-	-	-	APE CURGĂTOARE	EXTRAVILAN	4.650,00	4.650,00	-
										Total	127.388,00	40 (mp)

ANEXA Nr. 4

LISTA

cuprinzând imobilele proprietate publică a unităților administrativ - teritoriale situate pe amplasamentul suplimentar, care fac parte din coridorul de expropriere al lucrării de utilitate publică de interes național "Autostrada Buzau - Focșani"

Nr. crt.	Județ	Unitatea administrativ - teritorială	Detinatorul dreptului de administrare imobil	Tarla	Parcelă	Număr cadastral/ Nr. topo	Număr carte funciară	Categoria de folosință	Extravilan / Intravilan	Suprafață totală teren (mp)	Suprafață de transferat teren (mp)
0	1	2	3	4	5	6	7	8	9	10	11
1	BUZĂU	VADU PAȘII	UAT COMUNA VADU PAȘII	15	-	-	-	DRUM	EXTRAVILAN	106,00	106,00
2	BUZĂU	VADU PAȘII	UAT COMUNA VADU PAȘII	15	-	-	-	DRUM	EXTRAVILAN	31,00	31,00
3	BUZĂU	COCHIRLEANCA	UAT COMUNA COCHIRLEANCA	-	437	-	-	DRUM	EXTRAVILAN	45,00	45,00

4	BUZĂU	COCHIRLEANCA	UAT COMUNA COCHIRLEANCA	-	436	-	-	DRUM	EXTRAVILAN	401,00	401,00
5	BUZĂU	COCHIRLEANCA	UAT COMUNA COCHIRLEANCA	-	58	-	-	DRUM	EXTRAVILAN	265,00	267,00
6	BUZĂU	RÂMNICELU	UAT COMUNA RÂMNICELU	-	199	-	-	DRUM	EXTRAVILAN	2.547,00	20,00
7	BUZĂU	RÂMNICELU	UAT COMUNA RÂMNICELU	35	-	-	-	DRUM	EXTRAVILAN	2.332,00	2.332,00
8	BUZĂU	RÂMNICELU	UAT COMUNA RÂMNICELU	34				DRUM	EXTRAVILAN	765,00	765,00
9	BUZĂU	RÂMNICELU	UAT COMUNA RÂMNICELU	34	-	-	-	DRUM	EXTRAVILAN	198,00	198,00
10	BUZĂU	RÂMNICELU	UAT COMUNA RÂMNICELU	34		-	-	DRUM	EXTRAVILAN	1.212,00	382,00
11	BUZĂU	RÂMNICELU	UAT COMUNA VALEA RÂMNICULUI	6	-	26189	26189	DRUM	EXTRAVILAN	3.315,00	111,00
12	BUZĂU	RÂMNICELU	UAT COMUNA RÂMNICELU	34	-	-	-	DRUM	EXTRAVILAN	169,00	169,00
13	BUZĂU	RÂMNICU SĂRAT	UAT MUNICIPIUL RÂMNICU SĂRAT	14	-	-	-	DRUM	EXTRAVILAN	184,00	184,00
14	BUZĂU	RÂMNICU SĂRAT	UAT MUNICIPIUL RÂMNICU SĂRAT	14	-	-	-	DRUM	EXTRAVILAN	2.366,00	2.366,00
15	BUZĂU	VALEA RÂMNICULUI	UAT COMUNA VALEA RÂMNICULUI	-	208	-	-	DRUM	EXTRAVILAN	8.875,00	407,00
16	BUZĂU	VALEA RÂMNICULUI	UAT COMUNA VALEA	6	-	26189	26189	DRUM	EXTRAVILAN	3.315,00	560,00

			RÂMNICULUI								
17	BUZĂU	VALEA RÂMNICULUI	UAT COMUNA VALEA RÂMNICULUI	6	-	-	-	DRUM	EXTRAVILAN	448,00	448,00
18	BUZĂU	VALEA RÂMNICULUI	UAT COMUNA VALEA RÂMNICULUI	6	-	26189	26189	DRUM	EXTRAVILAN	3.315,00	1.921,00
19	BUZĂU	VALEA RÂMNICULUI	UAT COMUNA VALEA RÂMNICULUI	6	-	26190	26190	DRUM	EXTRAVILAN	312,00	312,00
20	BUZĂU	ZIDURI	UAT COMUNA ZIDURI	3	-	-	-	DRUM	EXTRAVILAN	294,00	294,00
21	BUZĂU	ZIDURI	UAT COMUNA ZIDURI	3	-	-	-	DRUM	EXTRAVILAN	22,00	22,00
22	VRANCEA	GUGEȘTI	U.A.T. COMUNA GUGEȘTI	79	576	-	-	DRUM	EXTRAVILAN	77,00	77,00
23	VRANCEA	GUGEȘTI	U.A.T. COMUNA GUGEȘTI	79	577	-	-	DRUM	EXTRAVILAN	785,00	785,00
24	VRANCEA	MILCOVUL	UAT COMUNA MILCOVUL	105	491	-	-	DRUM	EXTRAVILAN	70,00	70,00
25	VRANCEA	MILCOVUL	UAT COMUNA MILCOVUL	105.100	478.491	-	-	DRUM	EXTRAVILAN	1.225,00	1.225,00
26	VRANCEA	SIHLEA	UAT COMUNA SIHLEA	102	714/4	-	-	DRUM	EXTRAVILAN	5.303,00	140,00
27	VRANCEA	SIHLEA	UAT COMUNA SIHLEA	102	714/6	-	-	DRUM	EXTRAVILAN	5.218,00	162,00
28	VRANCEA	SIHLEA	UAT COMUNA SIHLEA	102	714/8	-	-	DRUM	EXTRAVILAN	5.120,00	177,00
29	VRANCEA	SIHLEA	UAT COMUNA SIHLEA	102	714/10	-	-	DRUM	EXTRAVILAN	5.110,00	227,00

30	VRANCEA	SIHLEA	UAT COMUNA SIHLEA	-	45	-	-	DRUM	EXTRAVILAN	4.676,00	1.284,00
31	VRANCEA	SIHLEA	UAT COMUNA SIHLEA	10	86	51454	51454	PĂȘUNE	EXTRAVILAN	174.444,00	171.927,00
32	VRANCEA	SIHLEA	UAT COMUNA SIHLEA	10	86	51211	51211	PĂȘUNE	EXTRAVILAN	40.000,00	37.199,00
33	VRANCEA	SIHLEA	UAT COMUNA SIHLEA	10	87	51399	51399	PĂȘUNE	EXTRAVILAN	358.879,00	9.645,00
34	VRANCEA	ODOBEȘTI	U.A.T. COMUNA ODOBEȘTI	106	-	-	-	DRUM	EXTRAVILAN	123,00	123,00
										TOTAL	234.382,00