



MONITORUL OFICIAL

AL

ROMÂNIEI

Anul 192 (XXXVI) — Nr. 1278 bis

PARTEA I
LEGI, DECRETE, HOTĂRĂRI ȘI ALTE ACTE

Miercuri, 18 decembrie 2024

SUMAR

Pagina

Anexele nr. 1—4 la Hotărârea Guvernului nr. 1.630/2024 privind declanșarea procedurilor de expropriere a tuturor imobilelor proprietate privată, aprobarea listei imobilelor proprietate publică a statului, precum și a listei imobilelor proprietate publică a unităților administrativ-teritoriale, situate pe amplasamentul suplimentar, care fac parte din coridorul de expropriere al lucrării de utilitate publică de interes național „Autostrada de centură București”, sector Centura Nord km 0 + 000—km 52 + 770, lot 1 km 2 + 500—km 20 + 000	3–159
---	-------

HOTĂRĂRI ALE GUVERNULUI ROMÂNIEI

GUVERNUL ROMÂNIEI

HOTĂRĂRE

privind declanșarea procedurilor de expropriere a tuturor imobilelor proprietate privată, aprobarea listei imobilelor proprietate publică a statului, precum și a listei imobilelor proprietate publică a unităților administrativ-teritoriale, situate pe amplasamentul suplimentar, care fac parte din coridorul de expropriere al lucrării de utilitate publică de interes național „Autostrada de centură București”, sector Centura Nord km 0 + 000—km 52 + 770, lot 1 km 2 + 500—km 20 + 000*)

Având în vedere dispozițiile Hotărârii Guvernului nr. 233/2008 pentru aprobarea indicatorilor tehnico-economici ai obiectivului de investiții „Autostrada de centură București”, sector Centura Nord km 0 + 000—km 52 + 770, și ai obiectivului de investiții „Autostrada de centură București”, sector Centura Sud km 52 + 770—km 100 + 900, în temeiul art. 108 din Constituția României, republicată, al art. 5 alin. (1) și (11) și al art. 11 alin. (6) din Legea nr. 255/2010 privind exproprierea pentru cauză de utilitate publică, necesară realizării unor obiective de interes național, județean și local, cu modificările și completările ulterioare,

Guvernul României adoptă prezenta hotărâre.

Art. 1. — Se aprobă amplasamentul suplimentar al lucrării de utilitate publică de interes național „Autostrada de centură București”, sector Centura Nord km 0 + 000—km 52 + 770, lot 1 km 2 + 500—km 20 + 000, prevăzut în anexa nr. 1.

Art. 2. — (1) Se aprobă declanșarea procedurilor de expropriere a tuturor imobilelor proprietate privată situate pe amplasamentul suplimentar prevăzut la art. 1, care fac parte din coridorul de expropriere al lucrării de utilitate publică de interes național „Autostrada de Centură București”, sector Centura Nord km 0 + 000—km 52 + 770, lot 1 km 2 + 500—km 20 + 000, aflate pe raza localităților Joița și Săbăreni din județul Giurgiu, Dragomirești-Vale, Buftea, Mogoșoaia și Corbeanca din județul Ilfov, expropriator fiind statul român, reprezentat de Ministerul Transporturilor și Infrastructurii, prin Compania Națională de Administrare a Infrastructurii Rutiere — S.A.

(2) Se aprobă lista cuprinzând imobilele proprietate privată supuse exproprierii potrivit alin. (1), situate pe raza localităților Joița și Săbăreni din județul Giurgiu, Dragomirești-Vale, Buftea, Mogoșoaia și Corbeanca din județul Ilfov, așa cum rezultă din evidențele unităților administrativ-teritoriale, proprietarii sau deținătorii acestora, precum și sumele individuale aferente despăgubirilor, prevăzută în anexa nr. 2.

(3) Se aprobă lista cuprinzând imobilele proprietate publică a statului care fac parte din coridorul de expropriere, situate pe amplasamentul suplimentar aprobat conform art. 1, prevăzută în anexa nr. 3.

(4) Se aprobă lista imobilelor proprietate publică a unităților administrativ-teritoriale, care fac parte din coridorul de expropriere, situate pe amplasamentul suplimentar aprobat conform art. 1, prevăzută în anexa nr. 4.

Art. 3. — (1) Sumele individuale estimate de către expropriator aferente justelor despăgubiri pentru imobilele proprietate privată situate pe amplasamentul suplimentar prevăzut la art. 1, care fac parte din coridorul de expropriere al lucrării de utilitate publică de interes național „Autostrada de Centură București”, sector Centura Nord km 0 + 000—km 52 + 770, lot 1 km 2 + 500—km 20 + 000, aflate pe raza localităților Joița și Săbăreni din județul Giurgiu, Dragomirești-Vale, Buftea, Mogoșoaia și Corbeanca din județul Ilfov, sunt în cuantum total

de 17.033 mii lei și se alocă de bugetul de stat, prin bugetul Ministerului Transporturilor și Infrastructurii, în conformitate cu Legea bugetului de stat pe anul 2024 nr. 421/2023, cu modificările ulterioare, la capitolul 84.01 „Transporturi”, titlul 56 „Proiecte cu finanțare din fonduri externe nerambursabile (FEN) postaderare”, articolul 56.50 „Programe finanțate din Fondul de Coeziune (FC), aferente cadrului financiar 2021—2027”.

(2) Sumele individuale prevăzute la alin. (1) se virează de către Ministerul Transporturilor și Infrastructurii într-un cont de trezorerie deschis pe numele Companiei Naționale de Administrare a Infrastructurii Rutiere — S.A., în termen de cel mult 30 de zile de la data aprobării cererii de deschidere de credite, conform prevederilor art. 4 alin. (8) din Normele metodologice de aplicare a Legii nr. 255/2010 privind exproprierea pentru cauză de utilitate publică, necesară realizării unor obiective de interes național, județean și local, aprobate prin Hotărârea Guvernului nr. 53/2011, cu completările ulterioare, la dispoziția proprietarilor/deținătorilor de imobile proprietate privată situate pe amplasamentul suplimentar prevăzut la art. 1, care fac parte din coridorul de expropriere al lucrării de utilitate publică de interes național, în vederea efectuării plății despăgubirilor în cadrul procedurilor de expropriere, în condițiile legii.

Art. 4. — Ministerul Transporturilor și Infrastructurii, prin Compania Națională de Administrare a Infrastructurii Rutiere — S.A., răspunde de realitatea datelor înscrise în listele cuprinzând imobilele proprietate privată și proprietate publică a statului, precum și în lista imobilelor proprietate publică a unităților administrativ-teritoriale, situate pe amplasamentul suplimentar prevăzut la art. 1, care fac parte din coridorul de expropriere al lucrării de utilitate publică de interes național, de corectitudinea datelor înscrise în documentele care au stat la baza stabilirii acestora, precum și de modul de utilizare, în conformitate cu dispozițiile legale, a sumei alocate potrivit prevederilor prezentei hotărâri.

Art. 5. — Planul de amplasament suplimentar al lucrării de utilitate publică de interes național, prevăzut la art. 1, se aduce la cunoștință publică prin afișarea la sediile consiliilor locale implicate și, respectiv, prin afișare pe pagina proprie de internet a expropriatorului, în condițiile legii.

Art. 6. — Anexele nr. 1—4 fac parte integrantă din prezenta hotărâre.

PRIM-MINISTRU
ION-MARCEL CIOLACU

Contrasemnează:

Viceprim-ministru,
Marian Neacșu

Ministrul transporturilor și infrastructurii,
Sorin-Mihai Grindeanu

Ministrul finanțelor,
Marcel-Ioan Boloș

București, 12 decembrie 2024.

Nr. 1.630.

*) Hotărârea Guvernului nr. 1.630/2024 a fost publicată în Monitorul Oficial al României, Partea I, nr. 1278 din 18 decembrie 2024 și este reprodusă și în acest număr bis.

Anexa nr. 1 - Plan de amplasament

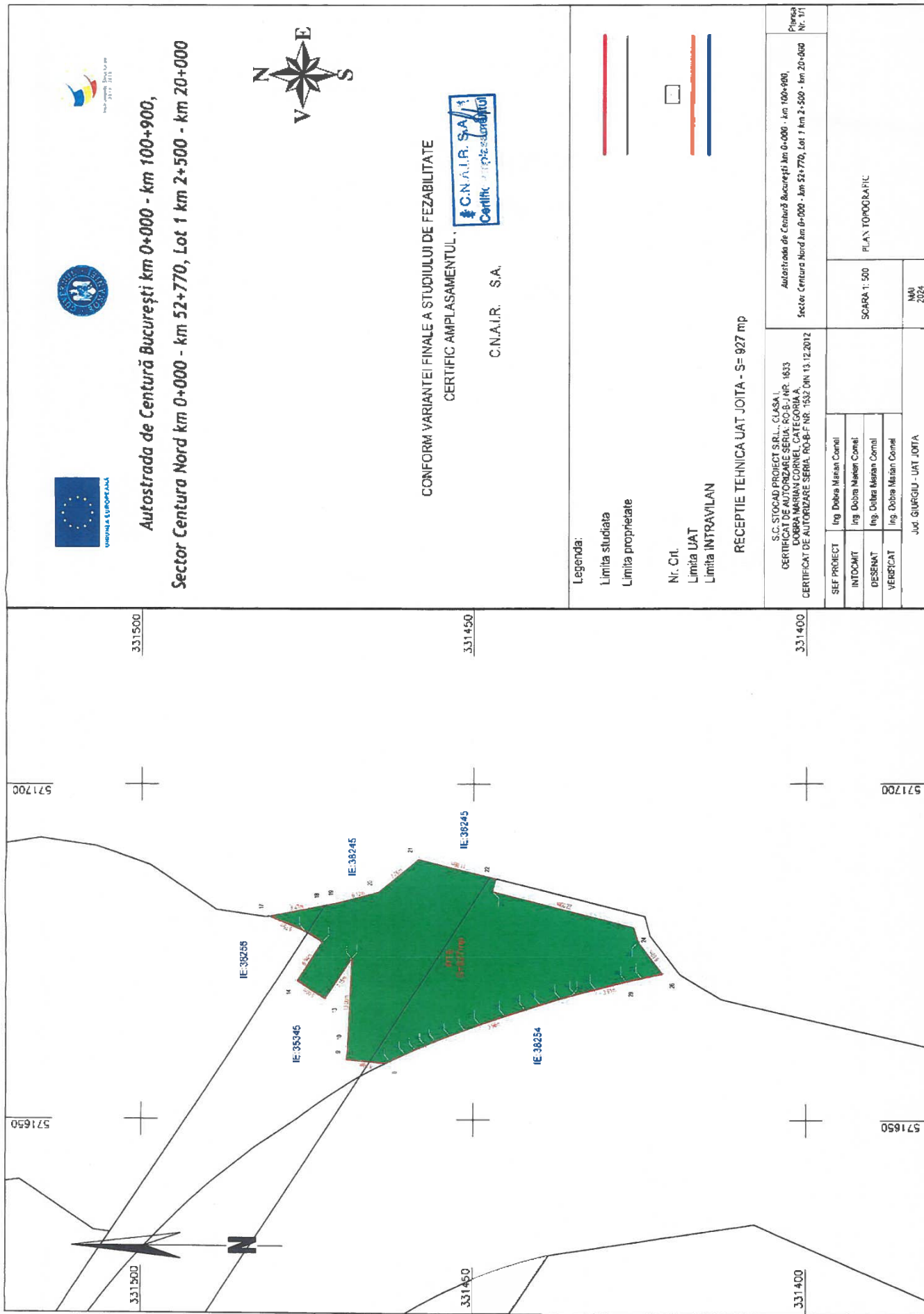

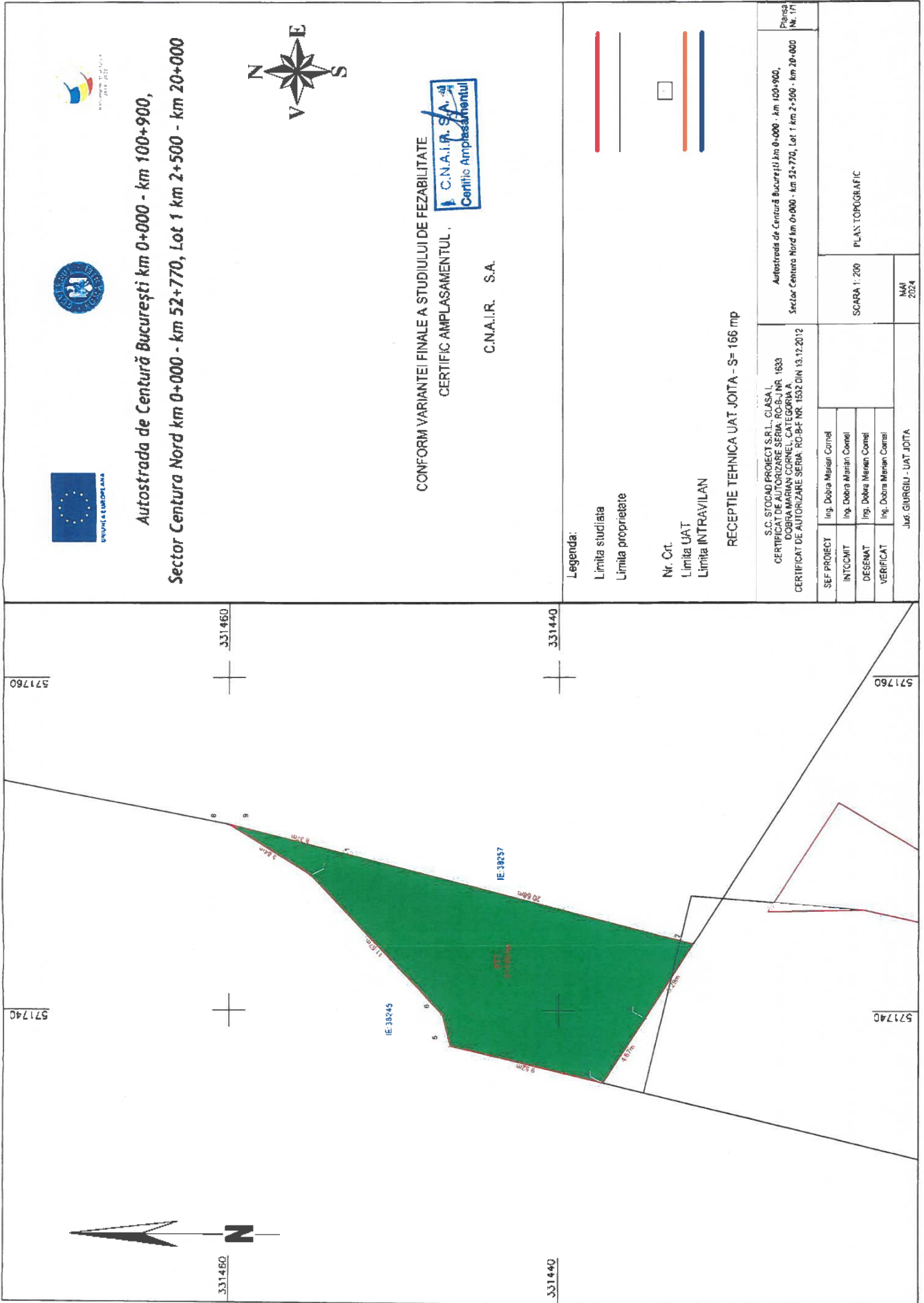

Autostrada de Centură București km 0+000 - km 100+900,
Sector Centura Nord km 0+000 - km 52+770, Lot 1 km 2+500 - km 20+000



CONFORM VARIANTEI FINALE A STUDIULUI DE FEZABILITATE
 CERTIFIC AMPLASAMENTUL



C.N.A.I.R. S.A.

Legenda:

Limita studiata
 Limita proprietate

Nr. Ct.
 Limita UAT
 Limita INTRAVILAN

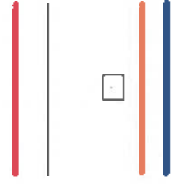

RECEPTIE TEHNICA UAT JOITA - S= 166 mp

S.C. STODAC PROIECT S.R.L., CLASA I, CERTIFICAT DE AUTORIZARE SERIA: RC-BJ NR. 1633 DOBROMIRIAN CORNELI, CATEGORIA A, CERTIFICAT DE AUTORIZARE SERIA: RD-BF NR. 1532 DIN 13.12.2012		Autostrada de Centură București km 0+000 - km 100+900, Sector Centura Nord km 0+000 - km 52+770, Lot 1 km 2+500 - km 20+000 Nr. 171	
SEF PROIECT	Ing. Dobra Marian Cornel	SCARA 1: 200	PLAS: TOPOGRAFIC
INTOCMIT	Ing. Dobra Marian Cornel		
DESEINAT	Ing. Dobra Marian Cornel		
VERIFICAT	Ing. Dobra Marian Cornel		
Jus: GIURGIU - UAT IDITA		MAI 2024	

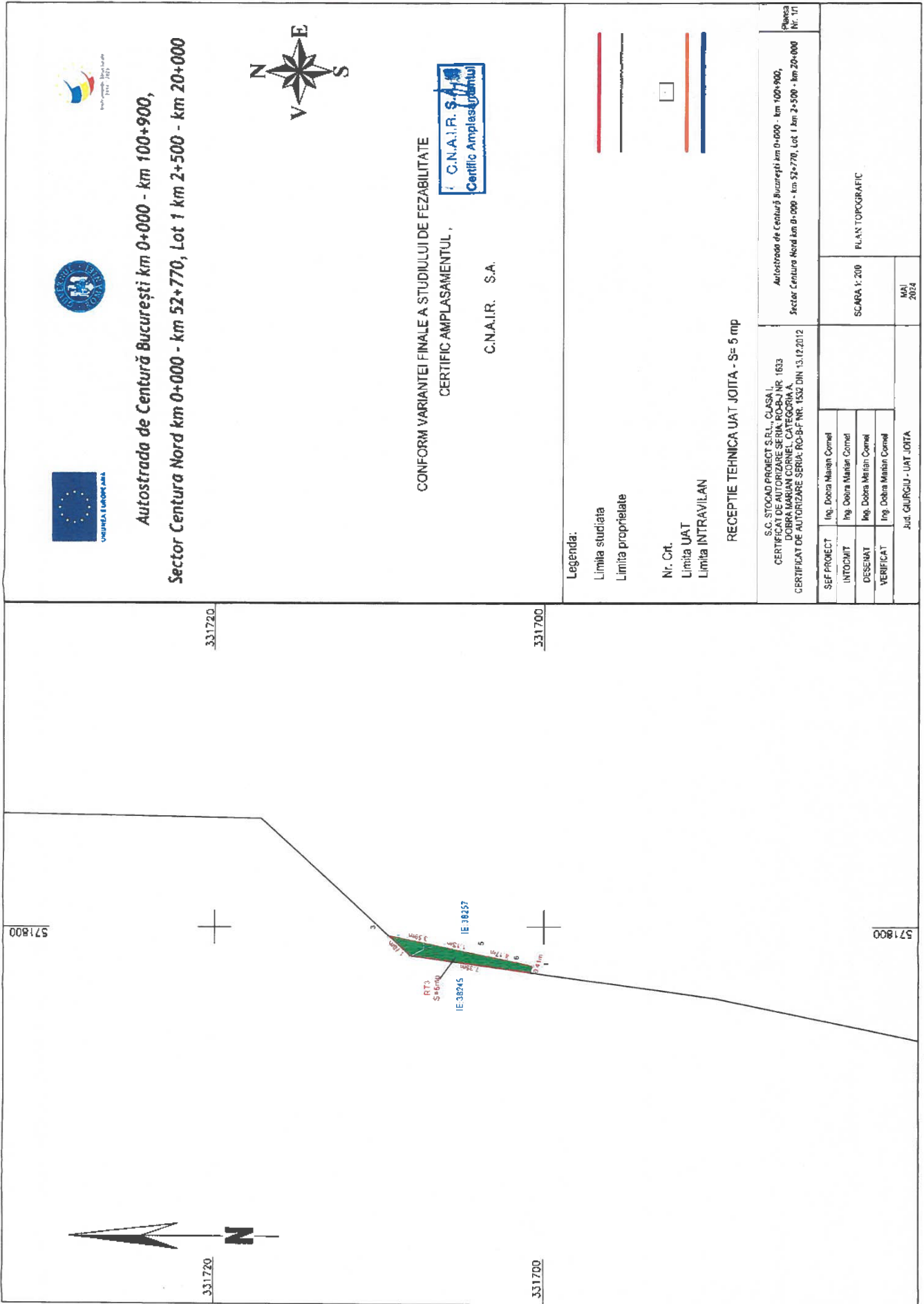

**Autostrada de Centură București km 0+000 - km 100+900,
Sector Centura Nord km 0+000 - km 52+770, Lot 1 km 2+500 - km 20+000**



CONFORM VARIANTEI FINALE A STUDIULUI DE FEZABILITATE
CERTIFIC AMPLASAMENTUL ,



C.N.A.I.R. S.A.

Legenda:

Limita studiata
Limita proprietate

Nr. Crt.
Limita UAT
Limita INTRAVILAN

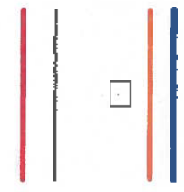

RECEPTIE TEHNICA UAT JOITA - S= 5 mp

S.C. STOCAD PROIECT S.R.L., CLASA I,
CERTIFICAT DE AUTORIZARE SERIA RO-BJ NR. 1633
DOBRA MARIAN CORNEL, CATEGORIA A,
CERTIFICAT DE AUTORIZARE SERIE RO-BF NR. 1532 DIN 13.12.2012

Autostrada de Centură București km 0+000 - km 100+900,
Sector Centura Nord km 0+000 - km 52+770, Lot 1 km 2+500 - km 20+000
Planşa
Nr. 1/1

SEF PROIECT	Ing. Dobra Marian Cornel
INTOCMIT	Ing. Dobra Marian Cornel
DESEINAT	Ing. Dobra Marian Cornel
VERIFICAT	Ing. Dobra Marian Cornel
Jud. GIURGIU - UAT JOITA	

SCARA 1:200	PLAN TOPOGRAFIC
MAY 2024	

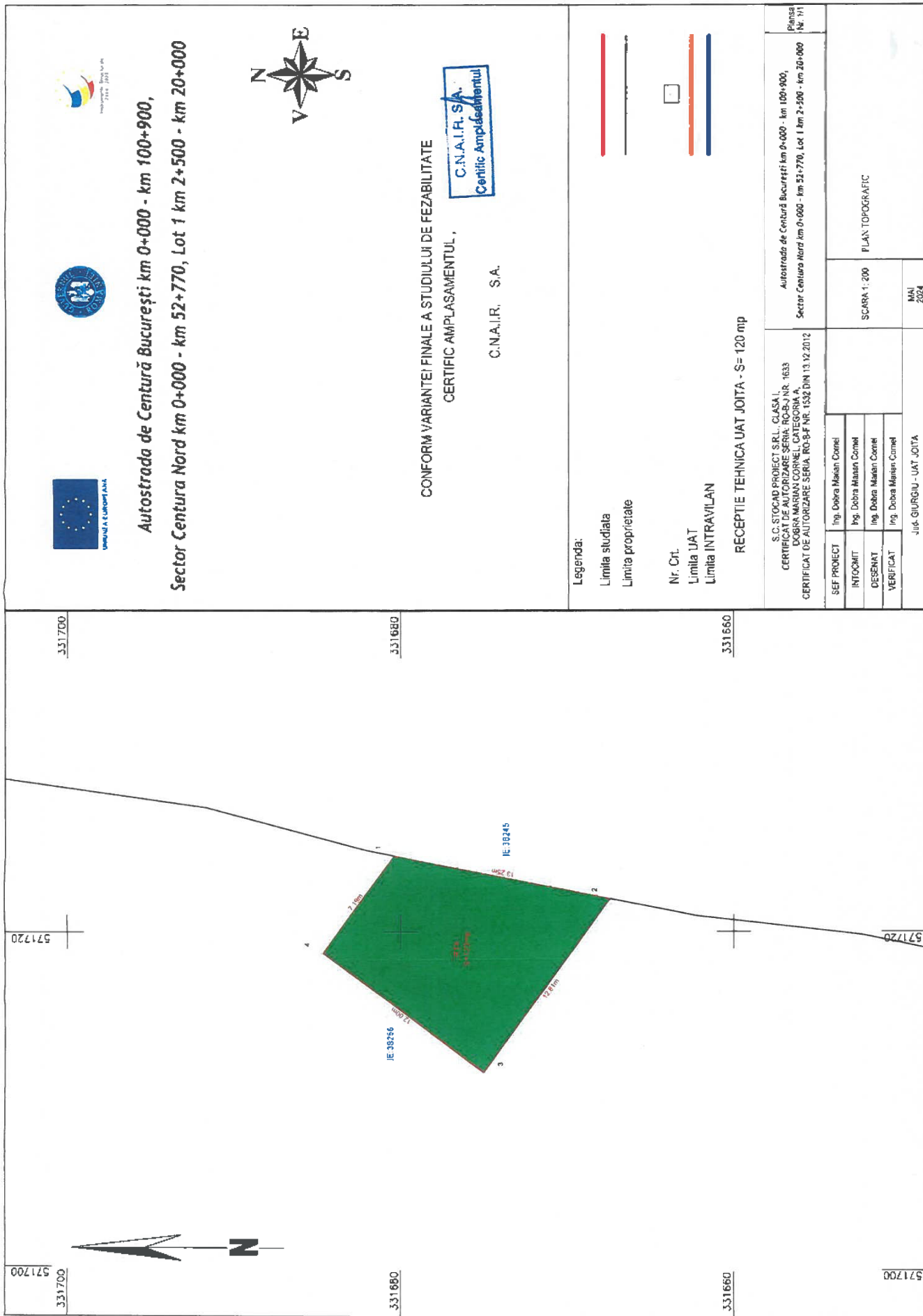

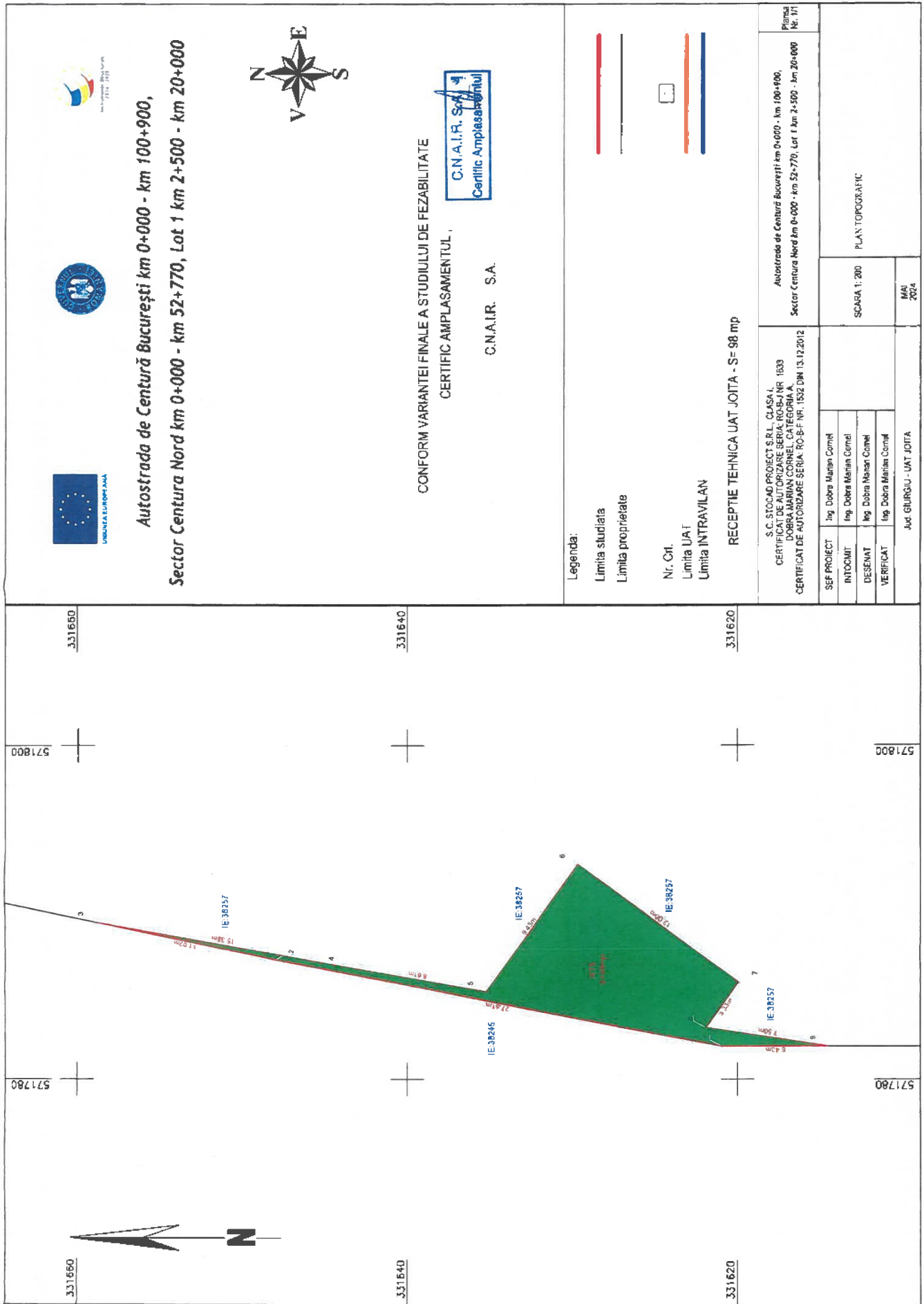

**Autostrada de Centură București km 0+000 - km 100+900,
Sector Centura Nord km 0+000 - km 52+770, Lot 1 km 2+500 - km 20+000**



CONFORM VARIANTEI FINALE A STUDIULUI DE FEZABILITATE
CERTIFIC AMPLASAMENTUL ,



C.N.A.I.R. S.A.

Legenda:

Limita studiata
Limita proprietate

Nr. Crt.
Limita UAT
Limita INTRAVILAN

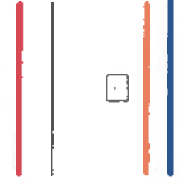

RECEPTIE TEHNICA UAT JOITA - S= 98 mp

S.C. STICIOD PROIECT S.R.L., CLASA I,
CERTIFICAT DE AUTORIZARE SERIA: RO-BJ-NR. 1639
DOBRA MARIAN CORNEL, CATEGORIA A,
CERTIFICAT DE AUTORIZARE SERIA: RO-B-F-NR. 1532 DIN 13.12.2012

Autostrada de Centură București km 0+000 - km 100+900,
Sector Centura Nord km 0+000 - km 52+770, Lot 1 km 2+500 - km 20+000
Planşa
Nr. 1/1

SEF PROIECT	Ing. Dobra Marian Cornel
INTOCMIT	Ing. Dobra Marian Cornel
DESEINAT	Ing. Dobra Marian Cornel
VERIFICAT	Ing. Dobra Marian Cornel
Jud. GIURGIU - UAT JOITA	

SCARA 1: 200	PLAN TOPOGRAFIC
MAI 2024	



**Autostrada de Centură București km 0+000 - km 100+900,
Sector Centura Nord km 0+000 - km 52+770, Lot 1 km 2+500 - km 20+000**



CONFORM VARIANTEI FINALE A STUDIULUI DE FEZABILITATE
CERTIFIC AMPLASAMENTUL.



C.N.A.I.R. S.A.

Legenda:

Limita studiului
Limite proprietate

Nr. Cr.
Limite UAT
Limite INTRAVILAN

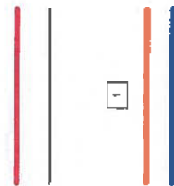

RECEPTIE TEHNICA UAT SABARENII - S= 167 mp

S.C. STOCAD PROJECT S.R.L. - CLUSA I
CERTIFICAT DE AMPLASAMENT PROIECT Nr. 1633
DOBRA MARINA CORNELIUS CATERINA
CERTIFICAT DE AUTORIZARE SERIA RO-BF-NR. 1552 DIN 13.12.2012

Autostreda de Centură București km 0+000 - km 100+900,
Sector Centura Nord km 0+000 - km 52+770, Lot 1 km 2+500 - km 20+000
Nr. 1/1
Planşa

SEF PROIECT	Ing. Dobra Marina Cornel
INTOCMIT	Ing. Dobra Marina Cornel
DESEMAT	Ing. Dobra Marina Cornel
VERIFICAT	Ing. Dobra Marina Cornel

SCARA 1: 500	PLAN TOPOGRAFIC
MAY 2024	

Jud. GORJULU - UAT SABARENII

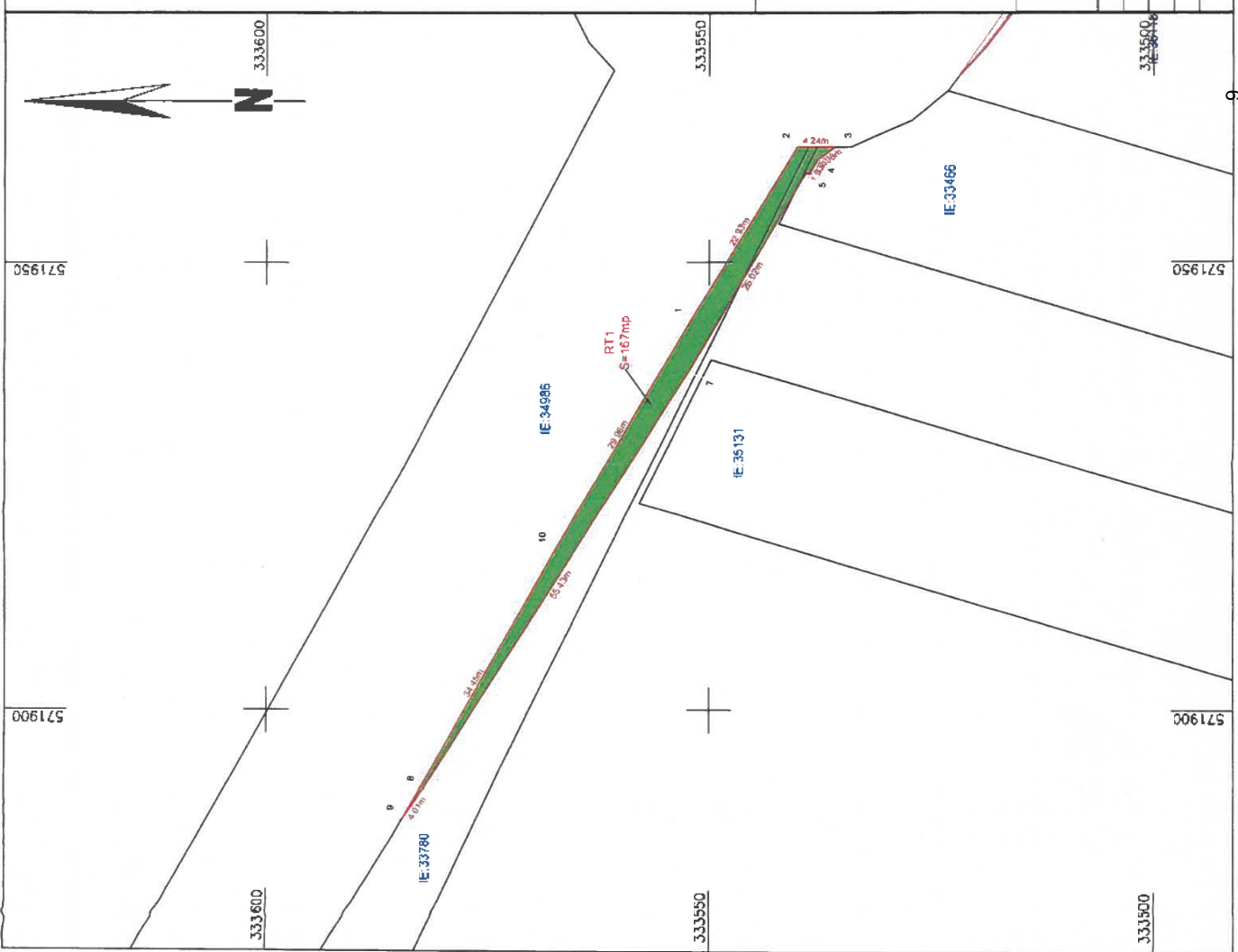



**Autostrada de Centură București km 0+000 - km 100+900,
Sector Centura Nord km 0+000 - km 52+770, Lot 1 km 2+500 - km 20+000**



CONFORM VARIANTEI FINALE A STUDIULUI DE FEZABILITATE
CERTIFIC AMPLASAMENTUL.



C.N.A.I.R. S.A.

Legenda:

Limita studiata

Limita proprietate

Nr. Crt.

Limita UAT

Limita INTRAVILAN

RECEPTIE TEHNICA UAT SABARENI - S= 2937 mp

S.C. STOCAD PROIECT S.R.L. CLASA I
CERTIFICAT DE AUTORIZARE SERIA: RO-UJ NR. 1633
DOBRA MARIAN CORNEL, CATEGORIA A
CERTIFICAT DE AUTORIZARE SERIA: RO-UF NR. 1632 DIN 13.12.2012

Autostada de Centură București km 0+000 - km 100+900,
Sector Centura Nord km 0+000 - km 52+770, Lot 1 km 2+500 - km 20+000
Planșă
Nr. 1/1

ȘEF PROIECT

Ing. Dobro Marian Cornel

INTOCORIT

Ing. Dobro Marian Cornel

DEȘENAT

Ing. Dobro Marian Cornel

VERIFICAT

Ing. Dobro Marian Cornel

Jrnl. GURGIU - UAT SABARENI

SCARA 1:1000

PLAN TOPOGRAFIC

MAI
2024





**Autostrada de Centură București km 0+000 - km 100+900,
Sector Centura Nord km 0+000 - km 52+770, Lot 1 km 2+500 - km 20+000**



CONFORM VARIANTEI FINALE A STUDIULUI DE FEZABILITATE
CERTIFIC AMPLASAMENTUL 1



C.N.A.I.R. S.A.

Legendă:

Limita studiului
Limita proprietate

Nr. Crt.
Limita UAT
Limita INTRAVILAN

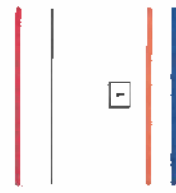

RECEPȚIE TEHNICĂ UAT SABARENI - S= 203 mp

S.C. STOCAD PROIECT S.R.L. CLASA I
CERTIFICAT DE AUTORIZARE SERVICIUL NR. 1633
ECONOMIA ROMÂNIEI, CATEGORIA II
CERTIFICAT DE AUTORIZARE SERVICIUL NR. 1522 DIN 13.12.2012

Autostrada de Centură București km 0+000 - km 100+900,
Sector Centura Nord km 0+000 - km 52+770, Lot 1 km 2+500 - km 20+000
Planșa Nr. 1/1

SEF PROIECT	Ing. Dobru Marian Cornel
INTOCMIT	Ing. Dobru Marian Cornel
DESEINAT	Ing. Dobru Marian Cornel
VERIFICAT	Ing. Dobru Marian Cornel

Jud. GURCUIU - UAT SABARENI

SCARA 1: 1000

PLAN TOPOGRAFIC

MAI
2024

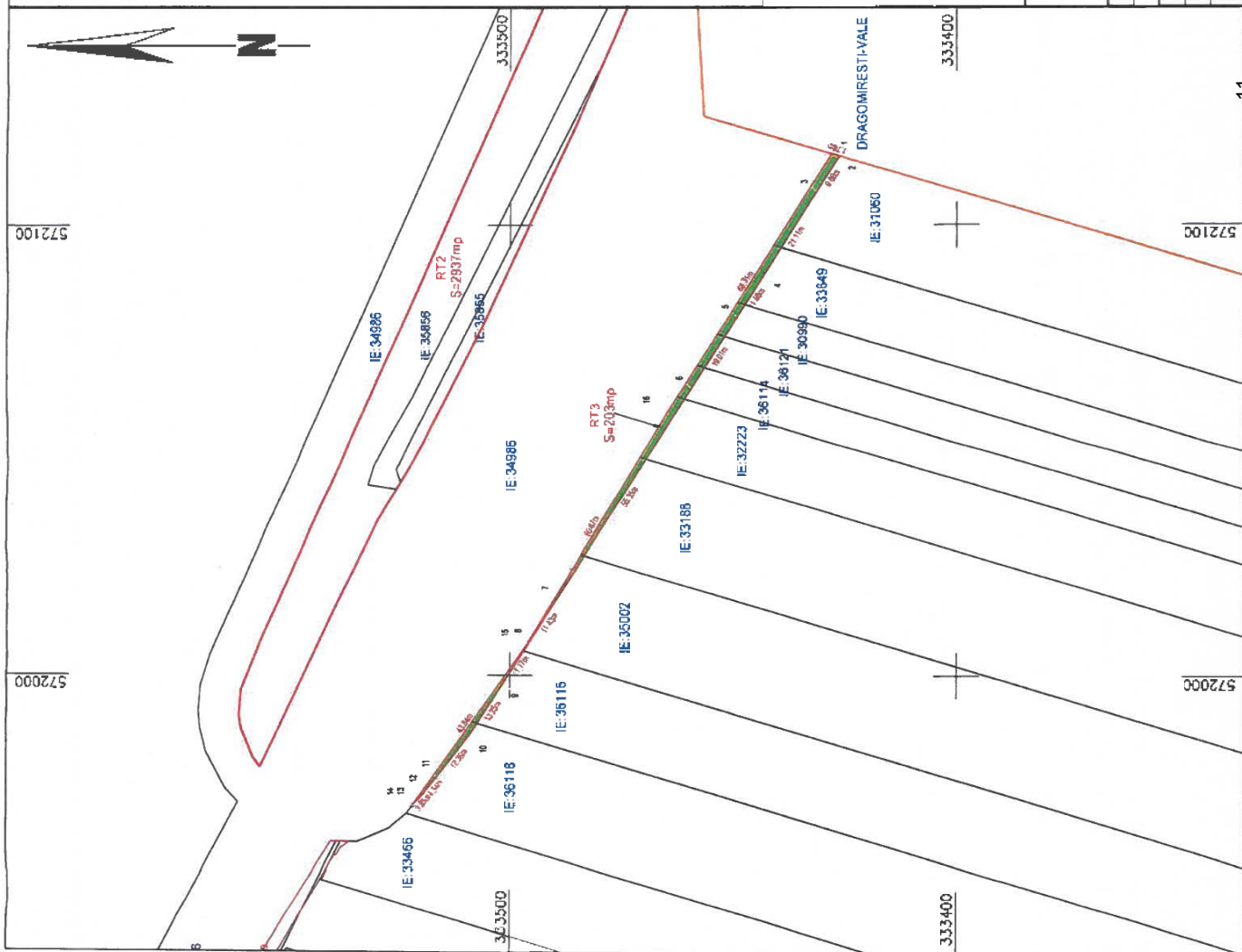



**Autostrada de Centură București km 0+000 - km 100+900,
Sector Centura Nord km 0+000 - km 52+770, Lot 1 km 2+500 - km 20+000**

Prezentul document recepționat este valabil
însoțit de procesul verbal de recepție nr. 1405/2024
DOSAR NR. 232237/2024
RECEPȚIONAT: CORNELIA MATEI



CONFORM VARIANTEI FINALE A STUDIULUI DE FEZABILITATE
CERTIFIC AMPLASAMENTUL,



C.N.A.I.R. S.A.

Legenda:

Limita studiului

Limita proprietate

Nr. Crt.

Limita UAT

Limita INTRAVILAN

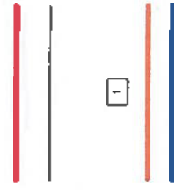

RECEPȚIE TEHNICĂ UAT DRAGOMIREȘTI VALE - S= 1439 mp

S.C. STOCAD PROIECT S.R.L. CLASA I
CERTIFICAT DE AUTORIZARE SERVICIUL NR. 1633
DOBRA MARȘAN CORNELIA CATEGORIA
CERTIFICAT DE AUTORIZARE SERIA: RO-SF NR. 1837 DIN 13.12.2012

Autostrada de Centură București km 0+000 - km 100+900,
Sector Centura Nord km 0+000 - km 52+770, Lot 1 km 2+500 - km 20+000
Planșă
Nr. 1/1

ȘEF PROIECT

INTOCMIT

DESENAT

VERIFICAT

Jud. ILFOV - UAT DRAGOMIREȘTI VALE

Ing. Dobra Marșan Cornelia

Ing. Dobra Marșan Cornelia

Ing. Dobra Marșan Cornelia

Ing. Dobra Marșan Cornelia

SCARA 1: 500

PLAN TOPOGRAFIC

IAN
2024



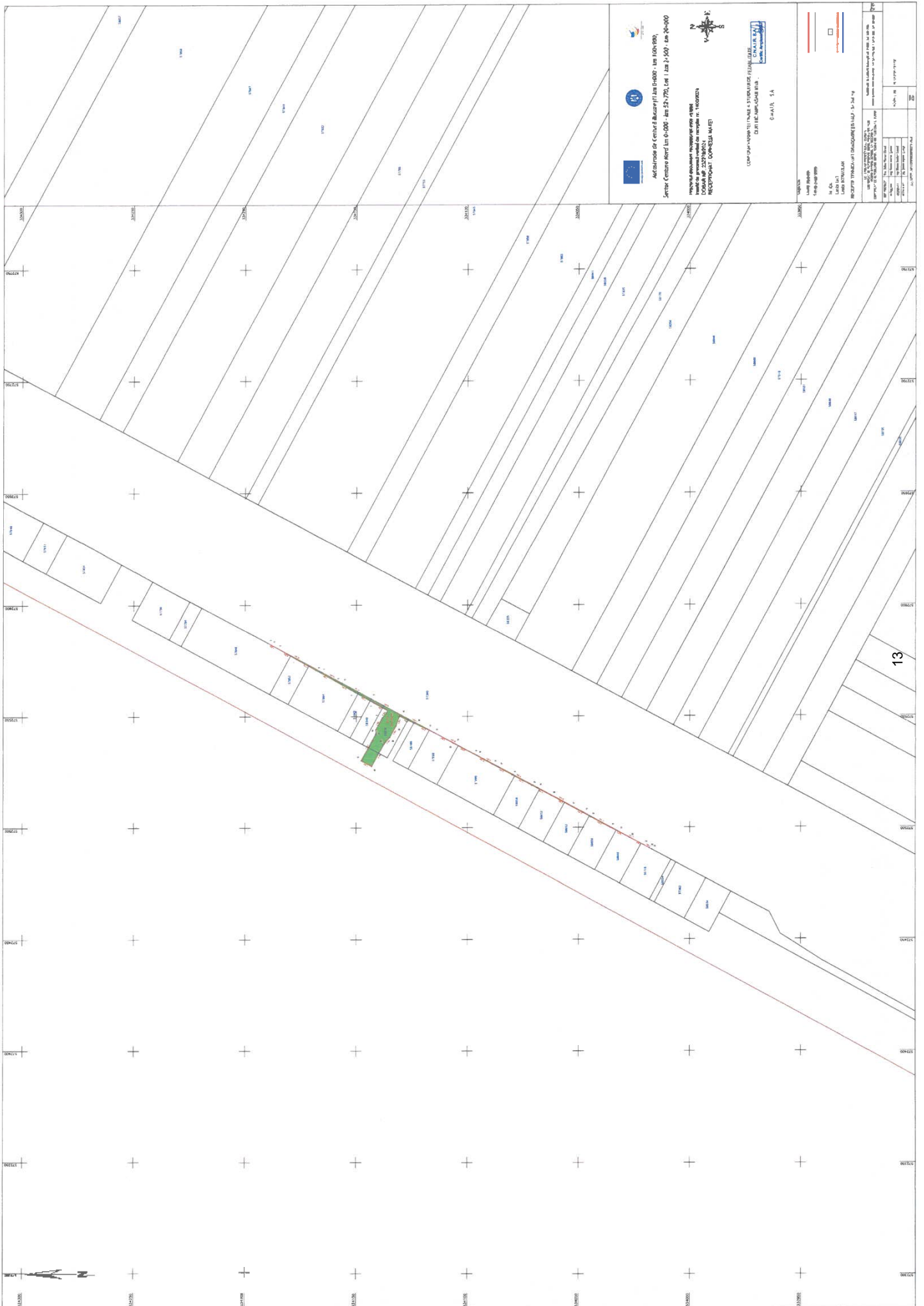

13



**Autostrada de Centură București km 0+000 - km 100+900,
Sector Centura Nord km 0+000 - km 52+770, Lot 1 km 2+500 - km 20+000**

Prezentul document receptionat este valabil
însoțit de procesul verbal de recepție 1436/2024
DOSAR NR. 232311/2024
RECEPȚIONAT: CRISTINA-LILIANA CIȚU
Consilier



CONFORM VARIANTEI FINALE A STUDIULUI DE FEZABILITATE
CERTIFICAT AMPLASAMENTUL ,



C.N.A.I.R. S.A.

Legenda:

Limita studiata
Limita proprietate

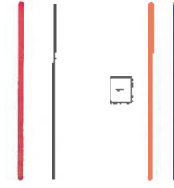

Nr. Crt.
Limita UAT
Limita INTRAVILAN

RECEPȚIE TEHNICĂ UAT DRAGOMIREȘTI VALE - S= 1066 mp

S.C. ȘTODAD PROIECT S.R.L., CLASA 1,
CERTIFICAT DE AUTORIZARE SERIA: RO-BJ NR. 1633
DOBRA MARIAN CORNEL CATEGORIA A,
CERTIFICAT DE AUTORIZARE SERIA: RO-BF NR. 1527 DIN 13.12.2012

Autostredă de Centură București km 0+000 - km 100+900,
Sector Centura Nord km 0+000 - km 52+770, Lot 1 km 2+500 - km 20+000
Planșă
Nr. 1/1

ȘEF PROIECT	Ing. Dobro Mărian Cornel
INTOCMIT	Ing. Dobro Mărian Cornel
DESEINAT	Ing. Dobro Mărian Cornel
VERIFICAT	Ing. Dobro Mărian Cornel

SCARA 1: 500	PLAN TOPOGRAFIC
MAI 2024	

Jud. ILFOV - UAT DRAGOMIREȘTI VALE



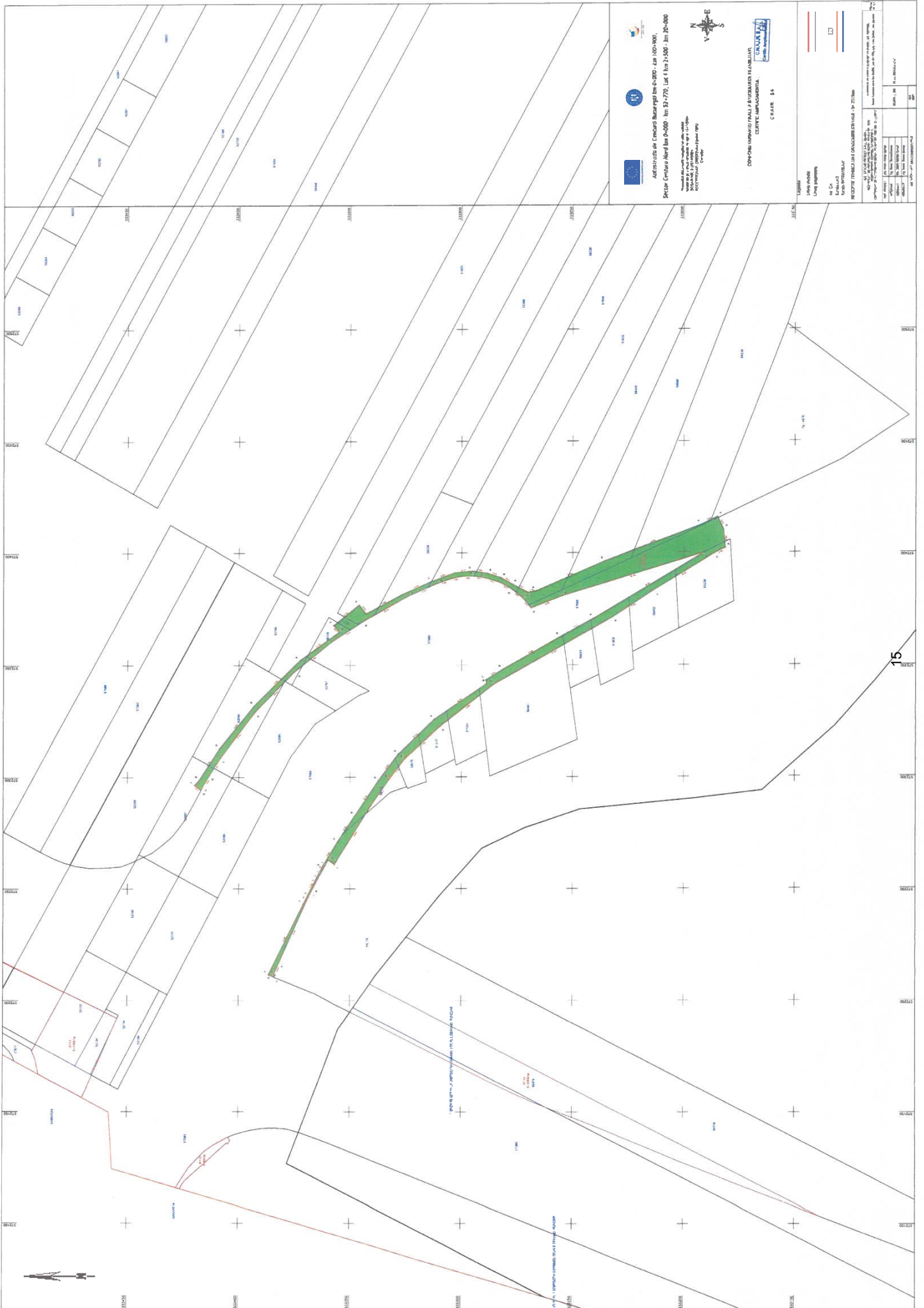

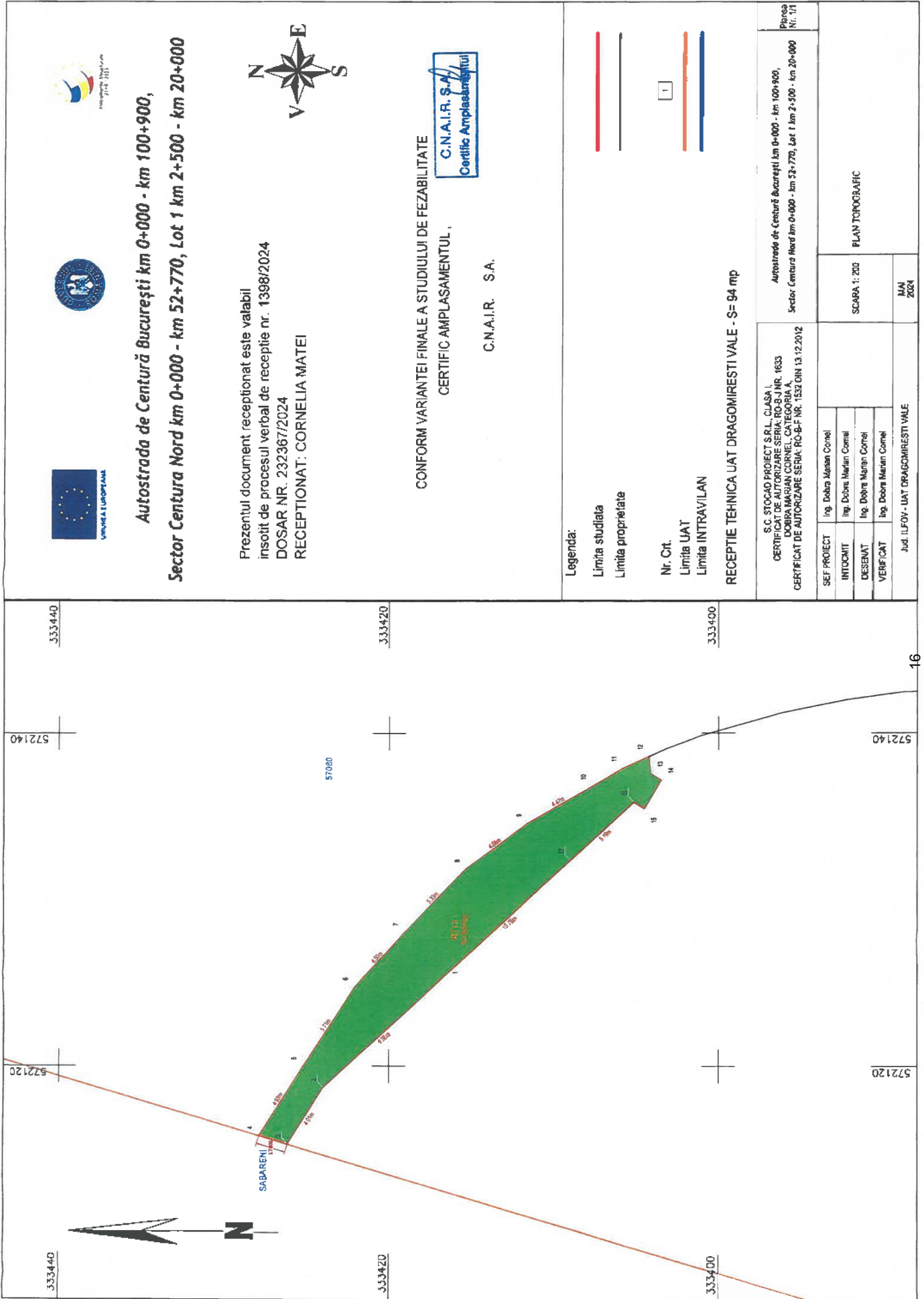

Autostrada de Centură București km 0+000 - km 100+900,
Sector Centura Nord km 0+000 - km 52+770, Lot 1 km 2+500 - km 20+000

Prezentul document recepționat este valabil
 însoțit de procesul verbal de recepție nr. 1398/2024
 DOSAR NR. 232367/2024
 RECEPTIONAT: CORNELIA MATEI



CONFORM VARIANTEI FINALE A STUDIULUI DE FEZABILITATE
 CERTIFICĂ AMPLASAMENTUL,



C.N.A.I.R. S.A.

Legenda:

Limita studiata
 Limita proprietate

Nr. Crt.
 Limita UAT
 Limita INTRAVILAN

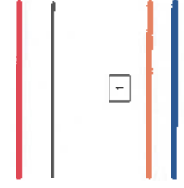

RECEPȚIE TEHNICĂ UAT DRAGOMIREȘTI VALE - S= 94 mp

S.C. STOCAD PROIECT S.R.L., CLASA I,
 CERTIFICAT DE AUTORIZARE SERIA: RO-B-J NR. 1633
 DOBINA MARIAN CORNEL, CATEGORIA A,
 CERTIFICAT DE AUTORIZARE SERIA: RO-B-F NR. 1522 DIN 13.12.2012

Autostrada de Centură București km 0+000 - km 100+900,
 Sector Centura Nord km 0+000 - km 52+770, Lot 1 km 2+500 - km 20+000
 Piesa
 Nr. 1/1

SEF PROIECT	Ing. Dobina Marian Cornel
INTOCNIT	Ing. Dobina Marian Cornel
DESEINAT	Ing. Dobina Marian Cornel
VERIFICAT	Ing. Dobina Marian Cornel

SCARA 1: 200
 PLAN TOPOGRAFIC

Jud. ILFOV - UAT DRAGOMIREȘTI VALE

MAI
 2024

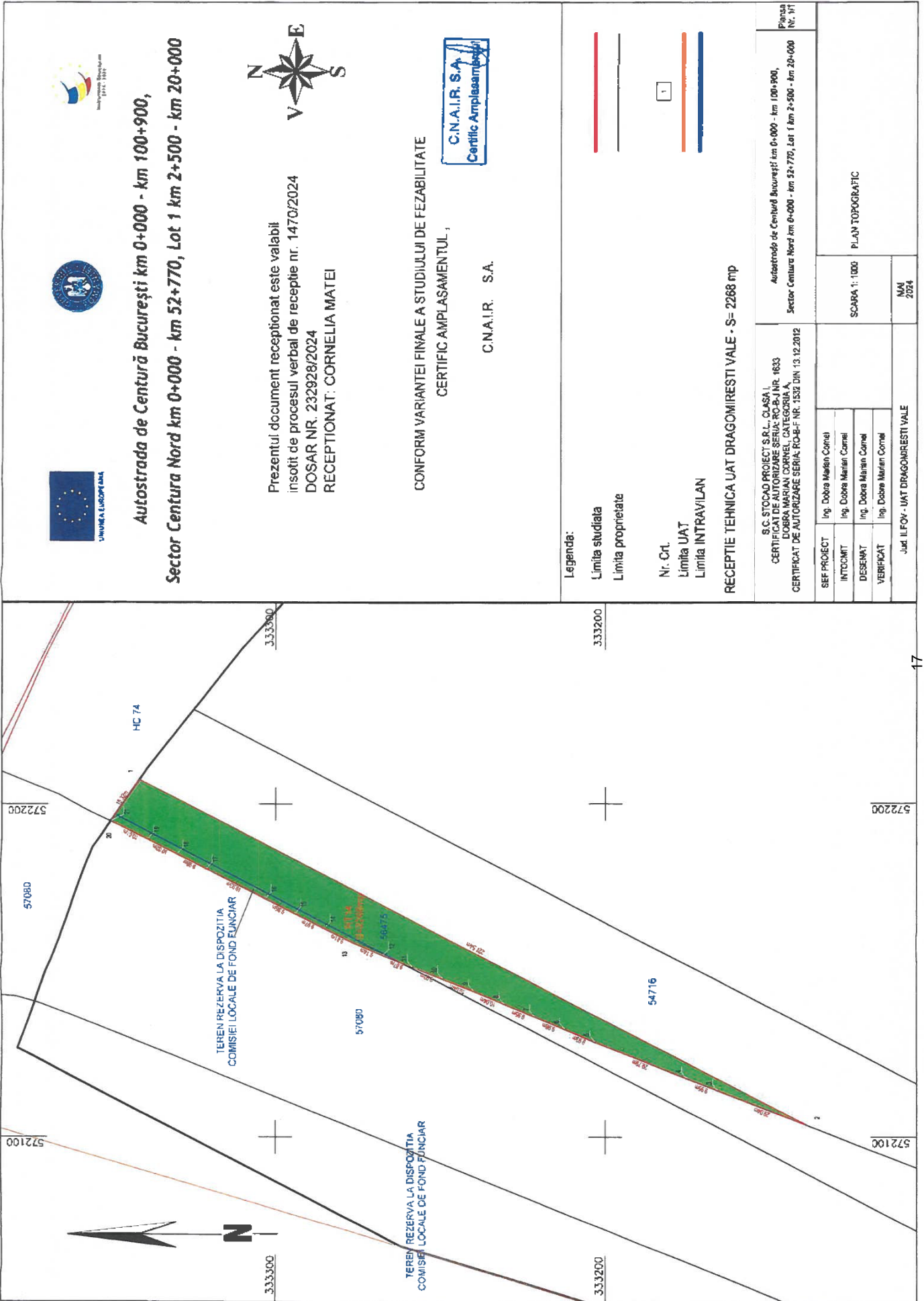

**Autostrada de Centură București km 0+000 - km 100+900,
Sector Centura Nord km 0+000 - km 52+770, Lot 1 km 2+500 - km 20+000**



Prezentul document receptionat este valabil
însoțit de procesul verbal de recepție nr. 1470/2024
DOSAR NR. 232928/2024
RECEPȚIONAT: CORNELIA MATEI

CONFORM VARIANTEI FINALE A STUDIULUI DE FEZABILITATE
CERTIFIC AMPLASAMENTUL ,



C.N.A.I.R. S.A.

Legenda:

Limita studiului
Limita proprietate

Nr. Crt.
Limita UAT
Limita INTRAVILAN

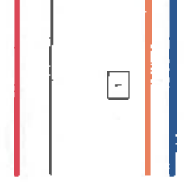

RECEPȚIE TEHNICĂ UAT DRAGOMIREȘTI VALE - S= 2268 mp

S.C. STOCAD PROIECT S.R.L. CLASA I CERTIFICAT DE AUTORIZARE SERIA: ROP-1 NR. 4633 DOBRA MARIAN CORNEL CATEGORIA A CERTIFICAT DE AUTORIZARE SERIA: ROP-6F NR. 1532 DIN 13.12.2012		Autorizație de Centură București km 0+000 - km 100+900, Sector Centura Nord km 0+000 - km 52+770, Lot 1 km 2+500 - km 20+000 Planșa Nr. 171	
ȘEF PROIECT	Ing. Dobra Marian Cornel	SCARA 1:1000	PLAN TOPOGRAFIC
INTOCMIT	Ing. Dobra Marian Cornel		
DEȘENAT	Ing. Dobra Marian Cornel		
VERIFICAT	Ing. Dobra Marian Cornel	Jud. ILFOV - UAT DRAGOMIREȘTI VALE	
		MAI 2024	

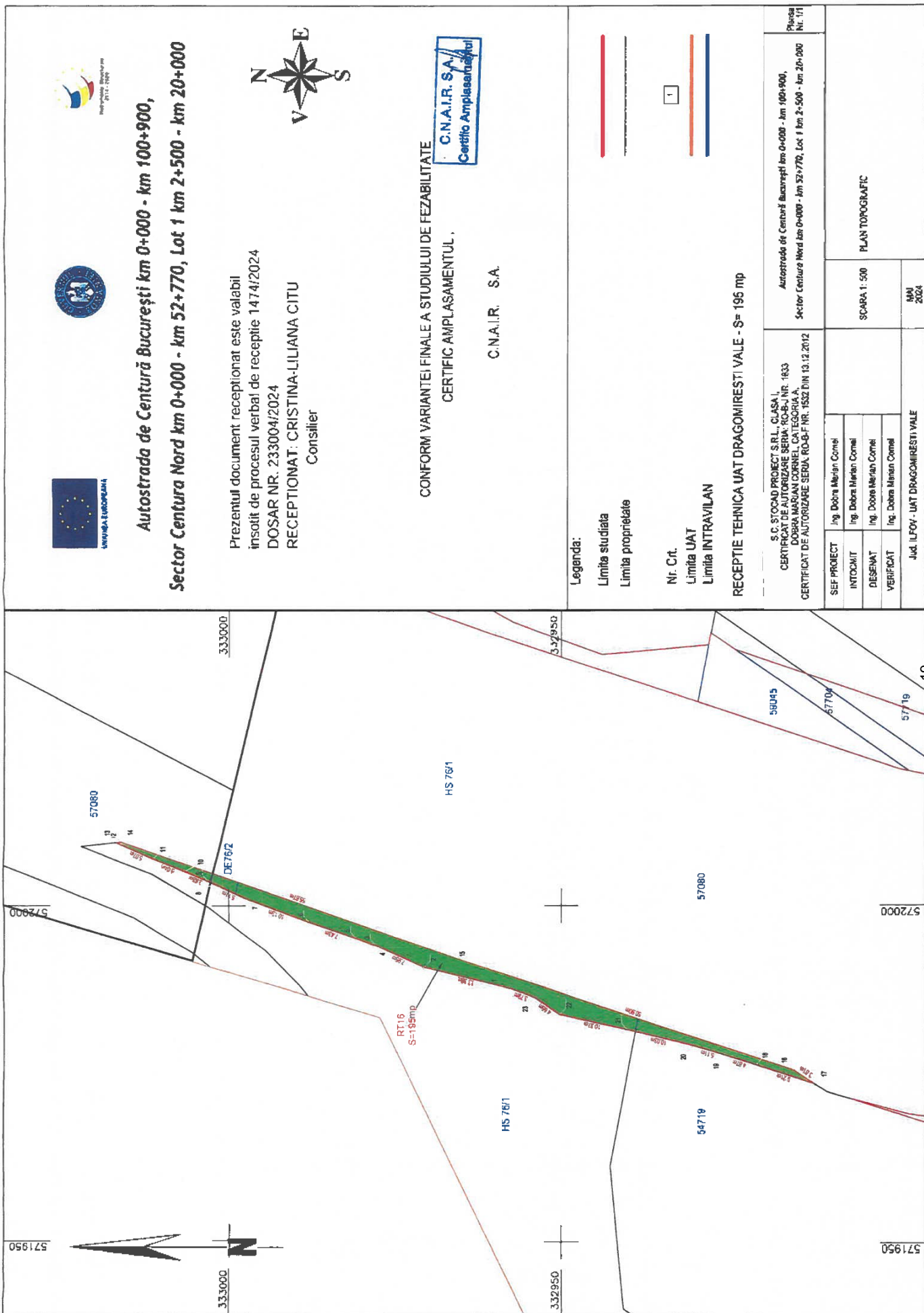

**Autostrada de Centură București km 0+000 - km 100+900,
Sector Centura Nord km 0+000 - km 52+770, Lot 1 km 2+500 - km 20+000**

Prezentul document receptionat este valabil
însoțit de procesul verbal de recepție 1474/2024
DOSAR NR: 233004/2024
RECEPTIONAT: CRISTINA-LILIANA CITU
Consilier



CONFORM VARIANTEI FINALE A STUDIULUI DE FEZABILITATE
CERTIFIC AMPLASAMENTUL.



C.N.A.I.R. S.A.

Legenda:

Limita studiului
Limita proprietate

Nr. Crt.
Limita UAT
Limita INTRAVILAN

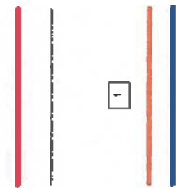

RECEPȚIE TEHNICĂ UAT DRAGOMIREȘTI VALE - S= 195 mp

S.C. STOCAD PROJECT S.R.L. CLASA I
CERTIFICAT DE AMPLASAMENT SERIA NR. 1633
DOBROA MARIAN CORNELIȘ
CERTIFICAT DE AUTORIZARE SERIA RD-GF NR. 1552 DIN 13.12.2012

Autostrada de Centură București km 0+000 - km 100+900,
Sector Centura Nord km 0+000 - km 52+770, Lot 1 km 2+500 - km 20+000
Planșa Nr. 1/1

ȘEF PROIECT	Ing. Dobro Marian Cornel
INTOCMIT	Ing. Dobro Marian Cornel
DESEMAT	Ing. Dobro Marian Cornel
VERIFICAT	Ing. Dobro Marian Cornel

Jud. ILFOV - UAT DRAGOMIREȘTI VALE

PLAN TOPOGRAFIC

SCARA 1: 500

Mai
2024



**Autostrada de Centură București km 0+000 - km 100+900,
Sector Centura Nord km 0+000 - km 52+770, Lot 1 km 2+500 - km 20+000**



Prezentul document receptionat este valabil
insotit de procesul verbal de receptie nr. 1465/2024
DOSAR NR. 233043/2024
RECEPTIONAT: CORNELIA MATEI

CONFORM VARIANTEI FINALE A STUDIULUI DE FEZABILITATE
CERTIFIC AMPLASAMENTUL,



C.N.A.I.R. S.A.

Legenda:

Limita studiului
Limita proprietate

Nr. Crt.
Limita UAT
Limita INTRAVILAN

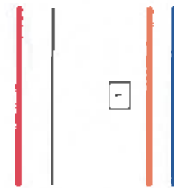

RECEPTIE TEHNICA UAT DRAGOMIRESTI VALE - S= 2080 mp

S.C. STOCAD PROIECT S.R.L. CLASA I
CERTIFICAT DE AUTORIZARE SERIE: RO-BJ NR. 1633
DORINA MARIAN CORNELI - CATEGORIA A
CERTIFICAT DE AUTORIZARE SERIE: RO-BJ NR. 152 DIN 13.12.2012

Autostrada de Centură București km 0+000 - km 100+900,
Sector Centura Nord km 0+000 - km 52+770, Lot 1 km 2+500 - km 20+000
Nr. 171
Planşa

SEF PROIECT	Ing. Dobna Marian Cornel
INTOCMIT	Ing. Dobera Marian Cornel
DESENAT	Ing. Dobna Marian Cornel
VERIFICAT	Ing. Dobera Marian Cornel

Jud. ILFOV - UAT DRAGOMIRESTI VALE

SCARA 1: 1000
PLAN TOPOGRAFIC

MAI
2024

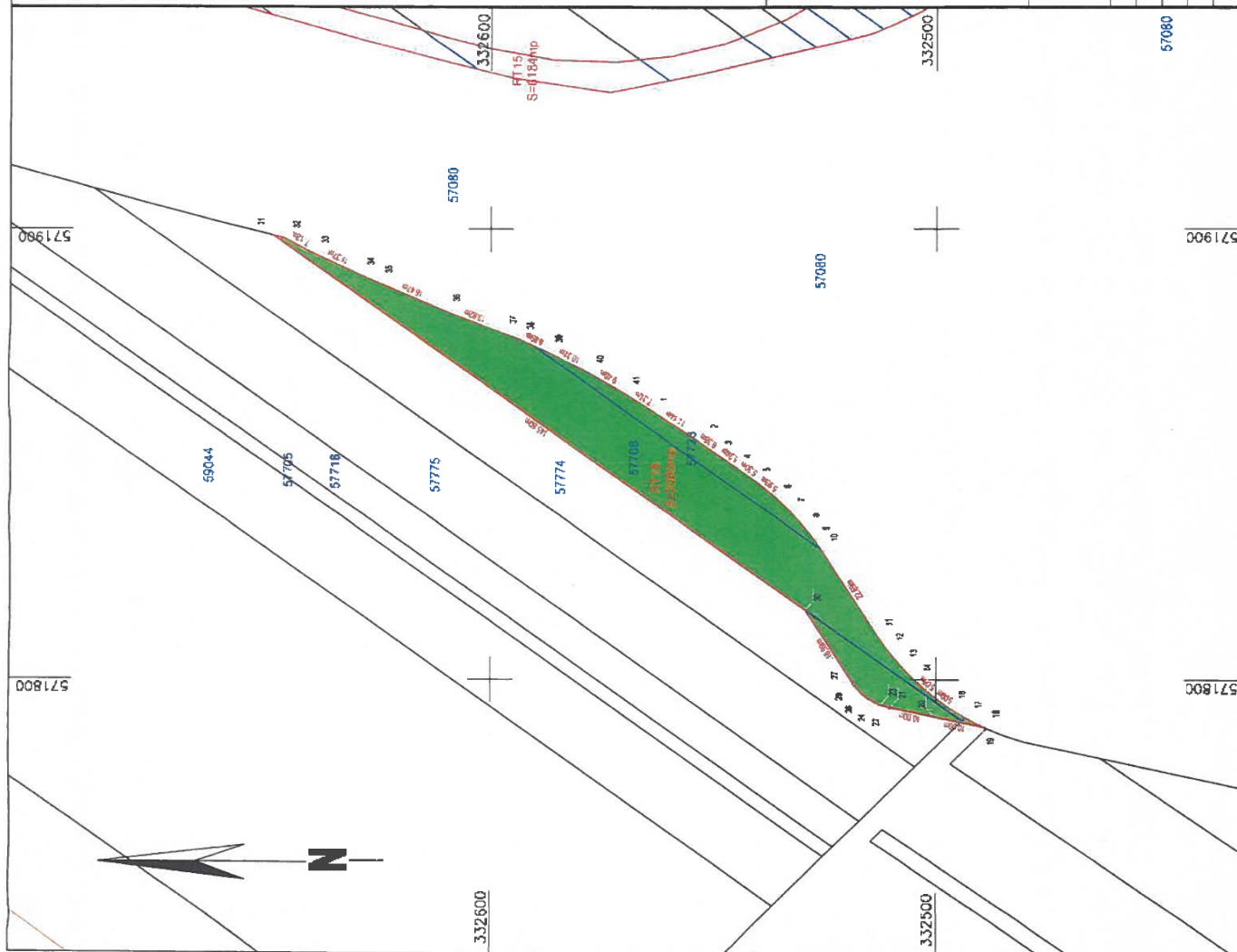

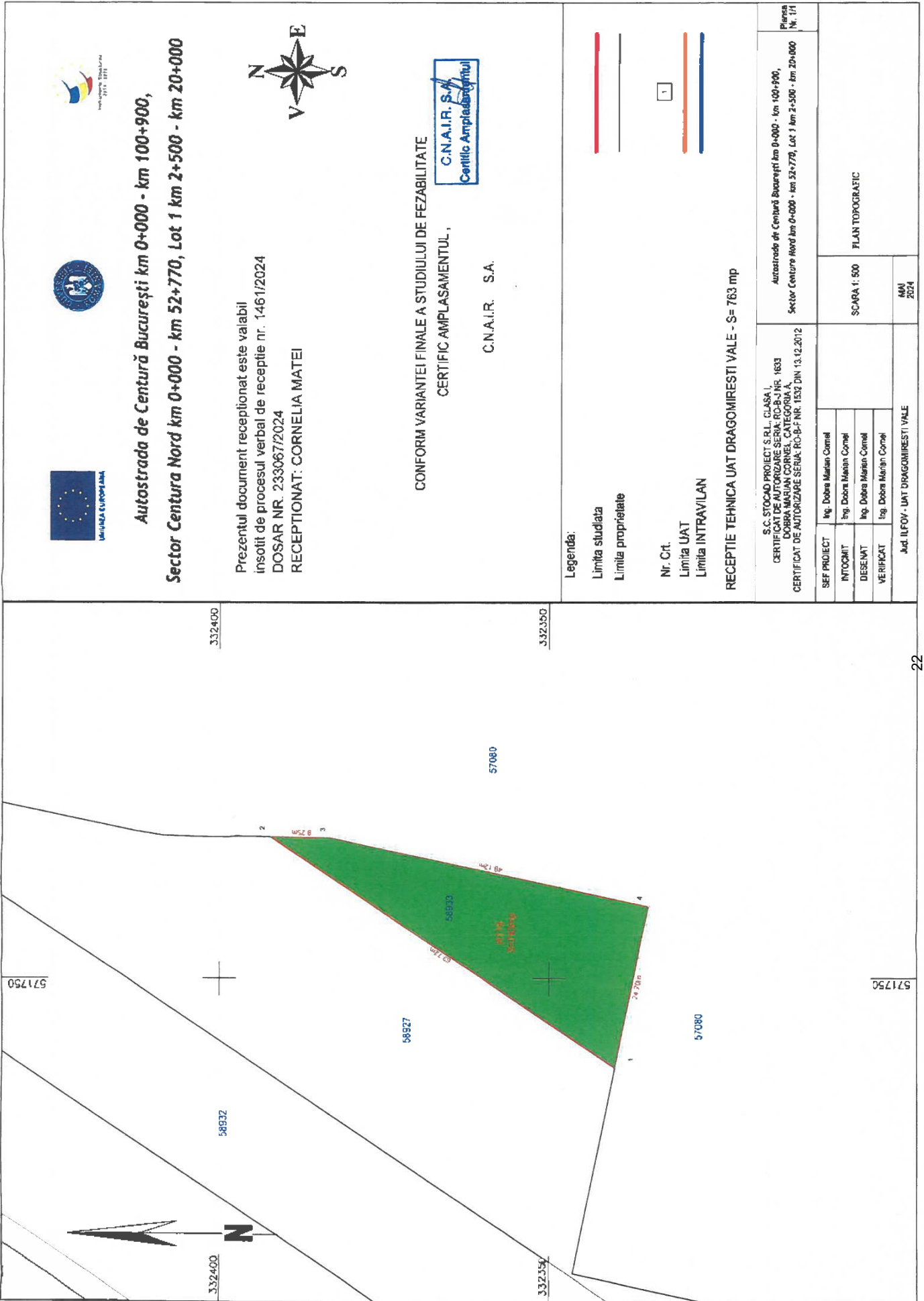

**Autostrada de Centură București km 0+000 - km 100+900,
Sector Centura Nord km 0+000 - km 52+770, Lot 1 km 2+500 - km 20+000**

Prezentul document recepționat este valabil
însoțit de procesul verbal de recepție nr. 1461/2024
DOSAR NR. 233067/2024
RECEPȚIONAT: CORNELIA MATEI



CONFORM VARIANTEI FINALE A STUDIULUI DE FEZABILITATE
CERTIFICĂ AMPLASAMENTUL,



C.N.A.I.R. S.A.

Legenda:

Limita studiului

Limita proprietate

Nr. Crt.

Limita UAT

Limita INTRAVILAN

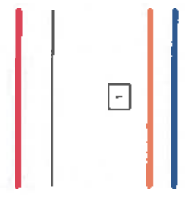

RECEPȚIE TEHNICĂ UAT DRAGOMIREȘTI VALE - S= 763 mp

S.C. STOCAD PROIECT S.R.L. CLASA I CERTIFICAT DE AUTORIZARE ÎN CALITATE DE PROIECTANT DE CATEGORIA I CERTIFICAT DE AUTORIZARE SERIA RO-IPF NR. 1832 DIN 13.12.2012		Autostrada de Centură București km 0+000 - km 100+900, Sector Centura Nord km 0+000 - km 52+770, Lot 1 km 2+500 - km 20+000 Planșă Nr. 1/1	
ȘEF PROIECT	Ing. Dobea Marian Cornel	SCARA 1: 500	PLAN TOPOGRAFIC
INTOCMIT	Ing. Dobea Marian Cornel		
DESEINAT	Ing. Dobea Marian Cornel		
VERIFICAT	Ing. Dobea Marian Cornel		
Jud. ILFOV - UAT DRAGOMIREȘTI VALE		MAI 2024	

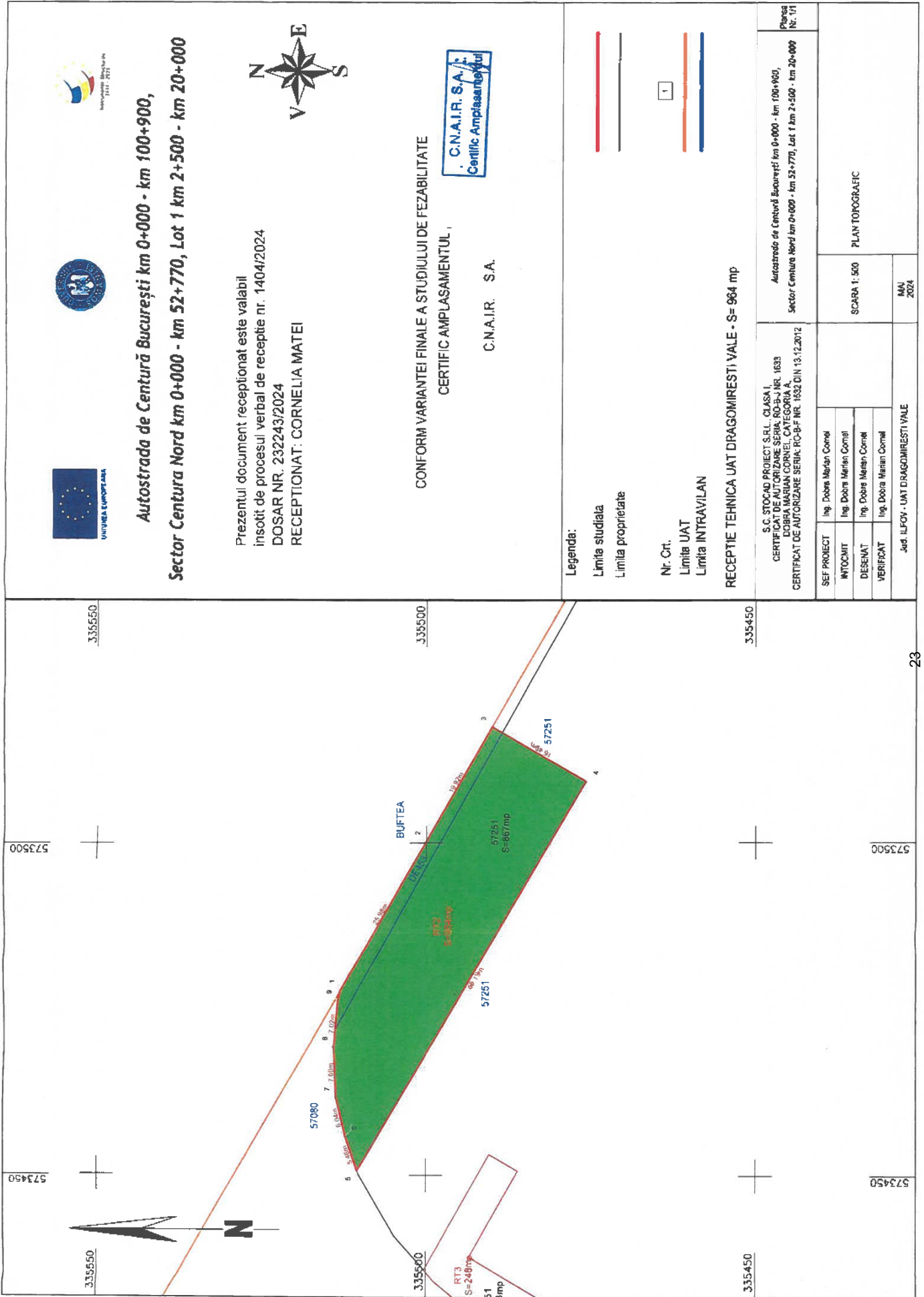

**Autostrada de Centură București km 0+000 - km 100+900,
Sector Centura Nord km 0+000 - km 52+770, Lot 1 km 2+500 - km 20+000**

Prezentul document receptionat este valabil
însoțit de procesul verbal de recepție nr. 1404/2024
DOSAR NR. 232243/2024
RECEPȚIONAT: CORNELIA MATEI



CONFORM VARIANTEI FINALE A STUDIULUI DE FEZABILITATE
CERTIFICAT AMPLASAMENTUL ,



C.N.A.I.R. S.A.

Legenda:

- Limita studiului
- Limita proprietate

- Nr. Crt.
- Limita UAT
- Limita INTRAVILAN

RECEPȚIE TEHNICĂ UAT DRAGOMIREȘTI VALE - S= 964 mp

S.C. STOCAD PROIECT S.R.L. CLASA I
CERTIFICAT DE AUTORIZARE SERIA RO-34 NR. 1633
DOMNIU MARIAN CORNELI, CATEGORIA A,
CERTIFICAT DE AUTORIZARE SERIA RO-BF NR. 1632 DIN 13.12.2012

Autostrada de Centură București km 0+000 - km 100+900,
Sector Centura Nord km 0+000 - km 52+770, Lot 1 km 2+500 - km 20+000
Planșă Nr. 1/1

SEF PROIECT	Ing. Doamna Mariana Corneli	SCARA 1: 500	PLAN TOPOGRAFIC
INTOCMIT	Ing. Doamna Mariana Corneli		
DESENAT	Ing. Doamna Mariana Corneli		
VERIFICAT	Ing. Doamna Mariana Corneli		
Jed. ILFOV - UAT DRAGOMIREȘTI VALE		MAI 2024	

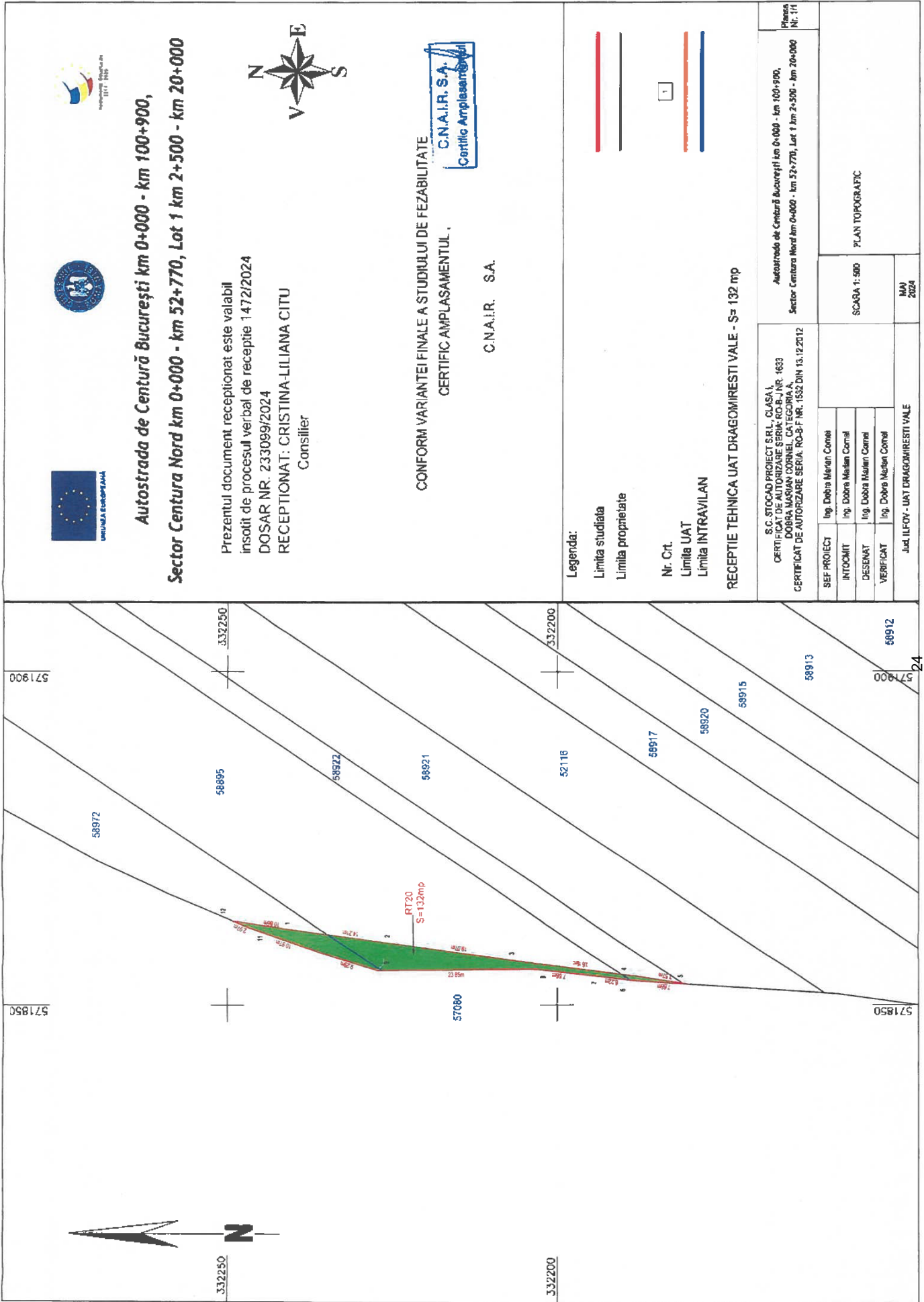

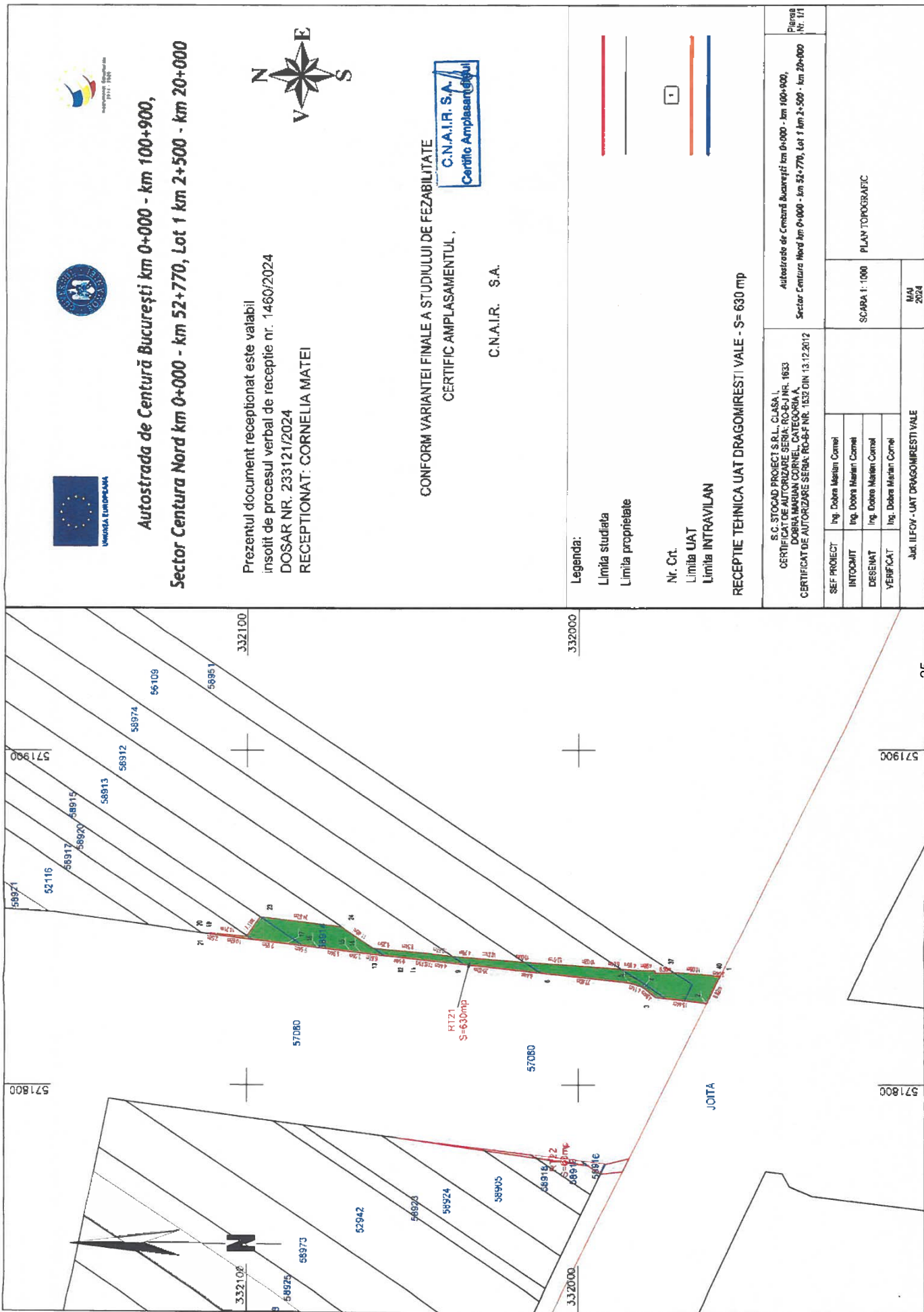



**Autostrada de Centură București km 0+000 - km 100+900,
Sector Centura Nord km 0+000 - km 52+770, Lot 1 km 2+500 - km 20+000**

Prezentul document receptionat este valabil
însoțit de procesul verbal de recepție 14711/2024
DOSAR NR. 233158/2024
RECEPȚIONAT: CRISTINA-LILIANA CITU
Consilier



CONFORM VARIANTEI FINALE A STUDIULUI DE FEZABILITATE
CERTIFIC AMPLASAMENTUL,



C.N.A.I.R. S.A.

Legenda:

Limita studiata

Limita proprietate

Nr. Crt.

Limita UAT

Limita INTRAVILAN

RECEPȚIE TEHNICĂ UAT DRAGOMIREȘTI VALE - S= 63 mp

S.C. STICIOD PROIECT S.R.L. CLASA I
CERTIFICAT DE AUTORIZARE SERIA: 1006 NR. 1833
DOBROMIRIAN CORNEL - CATEGORIA
CERTIFICAT DE AUTORIZARE SERIA: RD-BF NR. 1832 DIN 13.12.2012

Autostada de Centură București km 0+000 - km 100+900,
Sector Centura Nord km 0+000 - km 52+770, Lot 1 km 2+500 - km 20+000
Planșă
Nr. 1/1

ȘEF PROIECT	Ing. Dobna Marian Cornel
INTOCMIT	Ing. Dobna Marian Cornel
DESENAT	Ing. Dobna Marian Cornel
VERIFICAT	Ing. Dobna Marian Cornel

Jud. ILFOV - UAT DRAGOMIREȘTI VALE

SCARA 1: 500

PLAN TOPOGRAFIC

MAI
2024

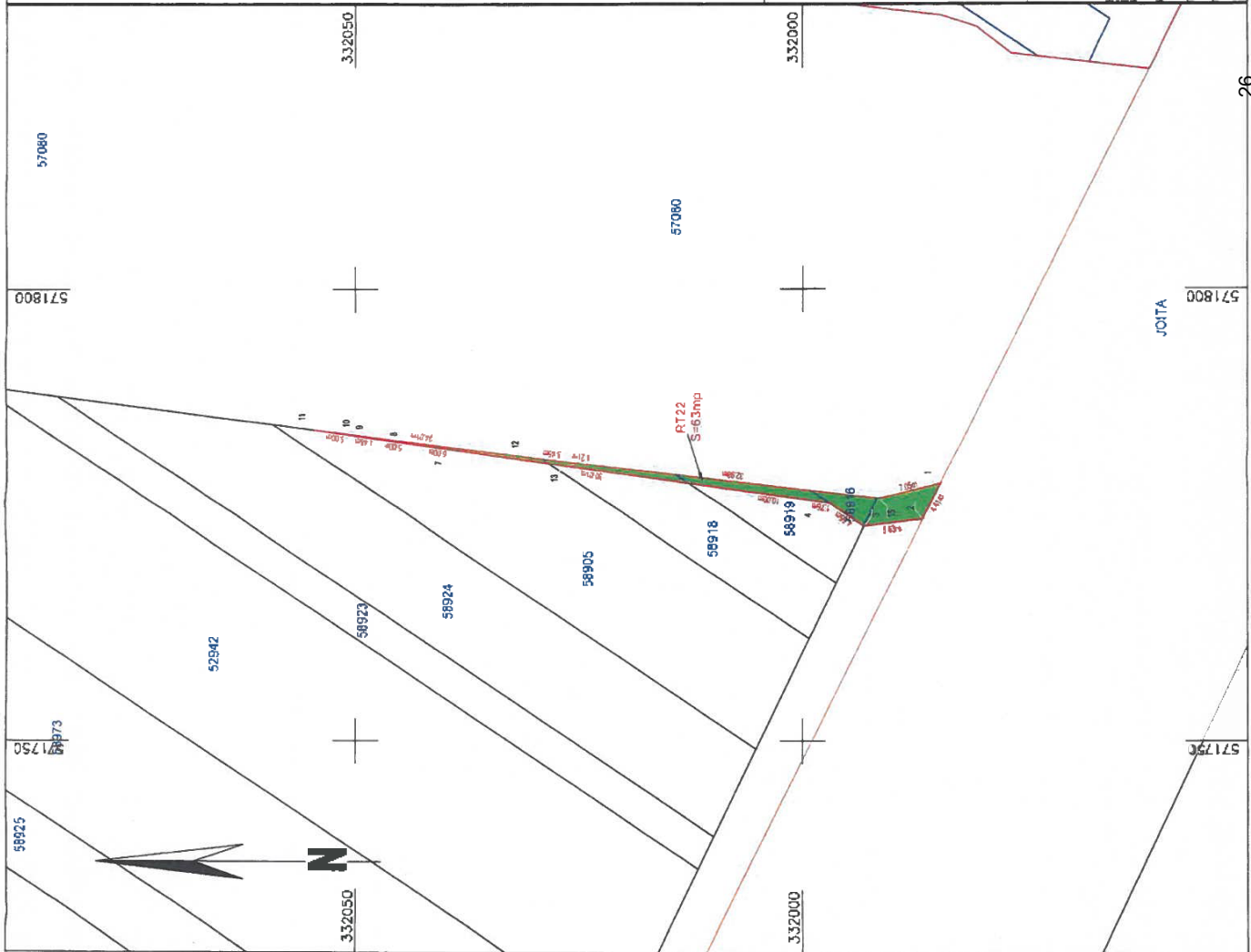

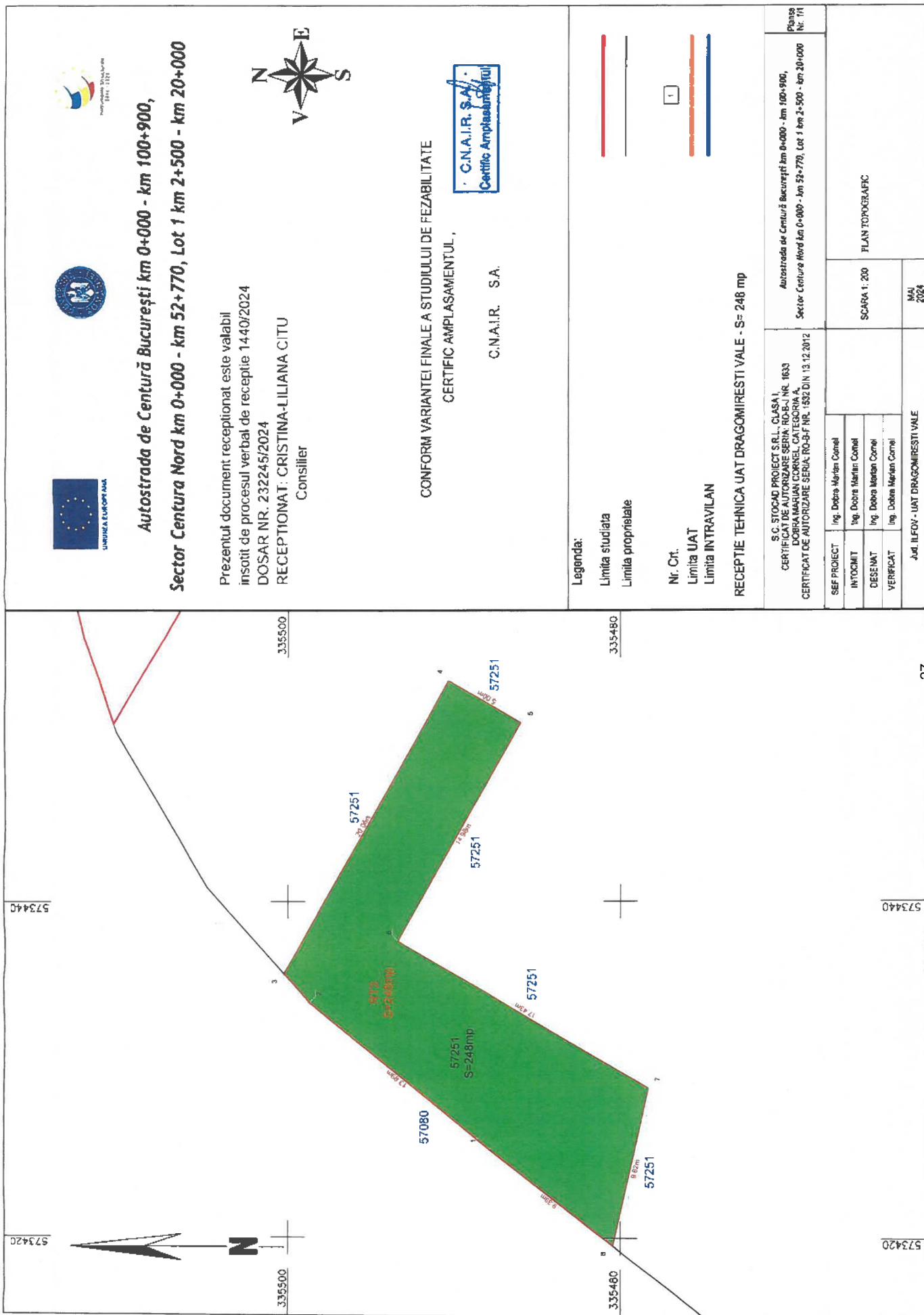

**Autostrada de Centură București km 0+000 - km 100+900,
Sector Centura Nord km 0+000 - km 52+770, Lot 1 km 2+500 - km 20+000**

Prezentul document receptionat este valabil
insotit de procesul verbal de receptie 1440/2024
DOSAR NR. 232245/2024
RECEPTIONAT: CRISTINA-LILIANA CITU
Consilier



CONFORM VARIANTEI FINALE A STUDIULUI DE FEZABILITATE
CERTIFIC AMPLASAMENTUL,



C.N.A.I.R. S.A.

Legenda:

Limita studiului
Limita proprietate

Nr. Crt.
Limita UAT
Limita INTRAVILAN

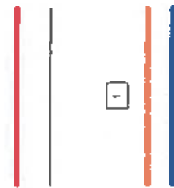

RECEPTIE TEHNICA UAT DRAGOMIRESTI VALE - S= 248 mp

S.C. STOCAD PROIECT S.R.L. CLASA I
CERTIFICAT DE AUTORIZARE SERIA: RO-BF/ NR. 1633
CASA MASARULUI, CAL. EGORIANI, 11
CERTIFICAT DE AUTORIZARE SERIA: RO-BF/ NR. 1852 DIN 13.12.2012

Autostrada de Centură București km 0+000 - km 100+900,
Sector Centura Nord km 0+000 - km 52+770, Lot 1 km 2+500 - km 20+000
Planșă
Nr. 11

SEF PROIECT	Ing. Dobru Marian Cornel
INTOCMIT	Ing. Dobru Marian Cornel
DESEINAT	Ing. Dobru Marian Cornel
VERIFICAT	Ing. Dobru Marian Cornel

SCARA 1: 200	PLAN TOPOGRAFIC
MAI 2024	

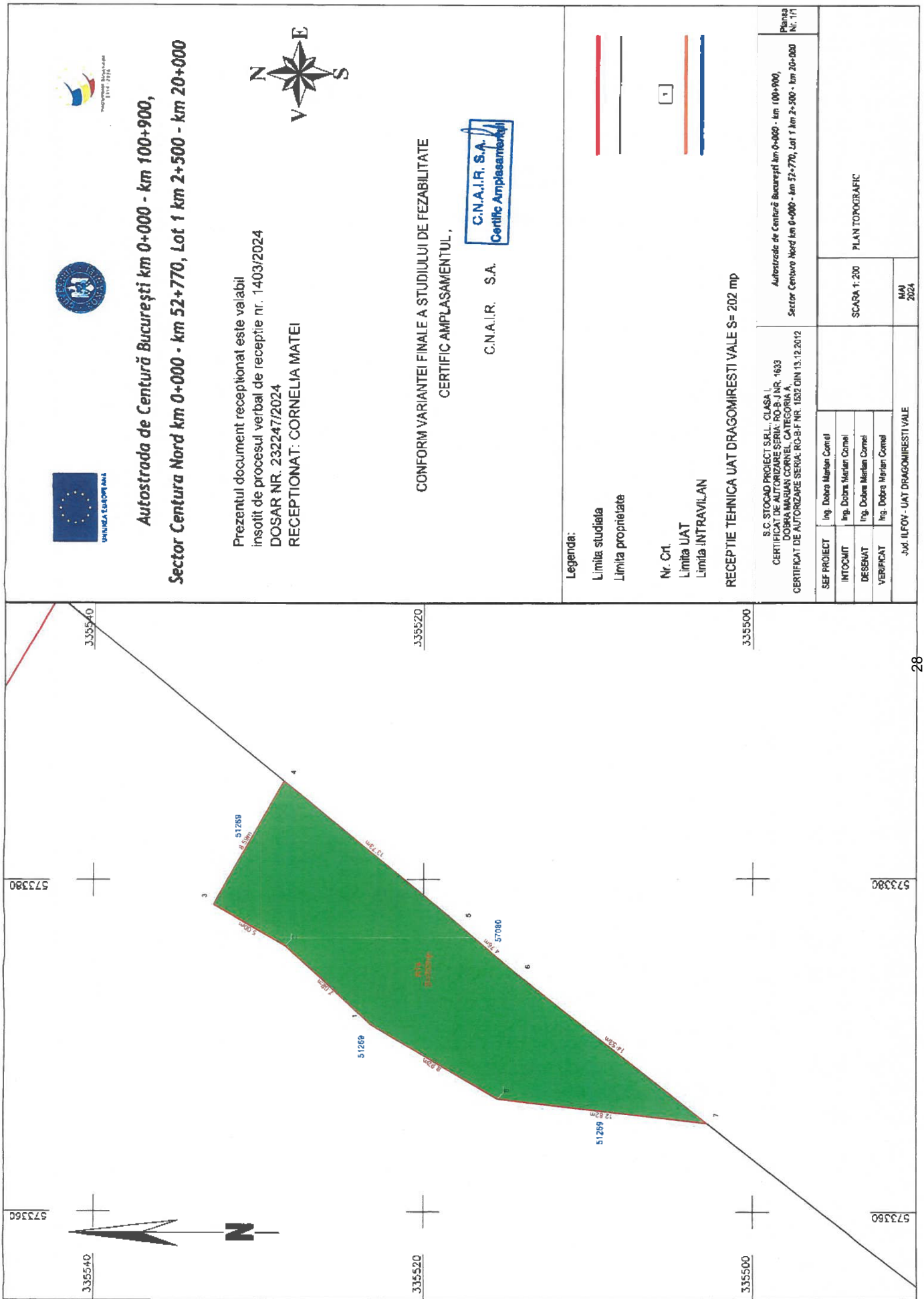

**Autostrada de Centură București km 0+000 - km 100+900,
Sector Centura Nord km 0+000 - km 52+770, Lot 1 km 2+500 - km 20+000**

Prezentul document receptionat este valabil
insotit de procesul verbal de receptie nr. 1403/2024
DOSAR NR. 232247/2024
RECEPTIONAT: CORNELIA MATEI



CONFORM VARIANTEI FINALE A STUDIULUI DE FEZABILITATE
CERTIFIC AMPLASAMENTUL.



C.N.A.I.R. S.A.

Legenda:

Limita studiului

Limita proprietate

Nr. Cr.

Limita UAT

Limita INTRAVILAN



RECEPTIE TEHNICA UAT DRAGOMIRESTI VALE S= 202 mp

S.C. STOCMO PROIECT S.R.L. CLASA I CERTIFICAT DE AUTORIZARE SERIA: RO-BF NR. 1633 DOMENIU MASJAN CORNEL CATEGORIA M CERTIFICAT DE AUTORIZARE SERIA: RO-BF NR. 1637 DIN 13.12.2012		Autorizatia de Centură București km 0+000 - km 100+900, Sector Centura Nord km 0+000 - km 52+770, Lot 1 km 2+500 - km 20+000 Nr. 1/1	
SEF PROIECT	Ing. Dobea Marian Cornel	SCARA 1:200	PLAN TOPOGRAFIC
INTOCMIT	Ing. Dobea Marian Cornel		
DESENAT	Ing. Dobea Marian Cornel		
VERIFICAT	Ing. Dobea Marian Cornel		
Jud. ILFOV - UAT DRAGOMIRESTI VALE		MAI 2024	

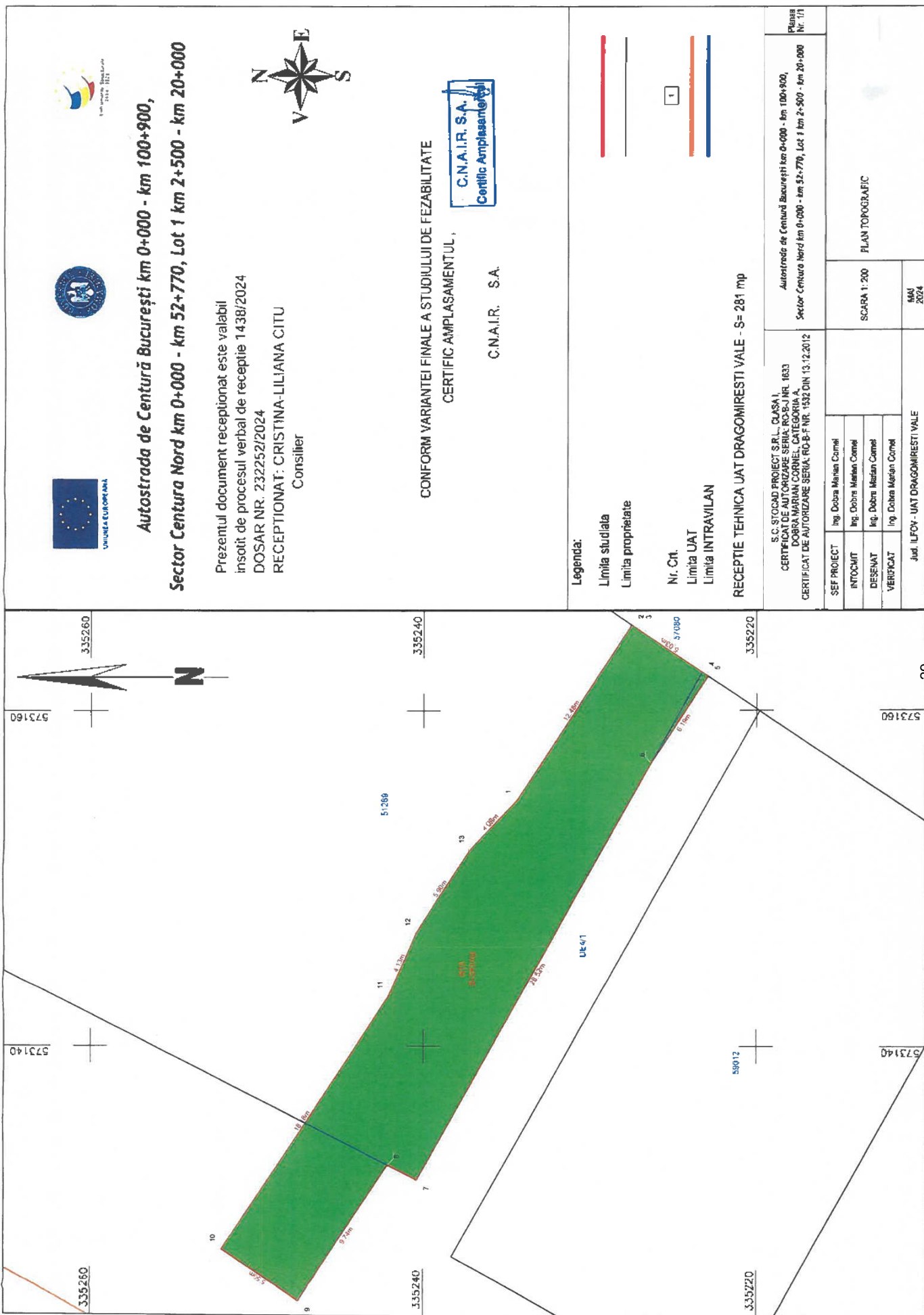

**Autostrada de Centură București km 0+000 - km 100+900,
Sector Centura Nord km 0+000 - km 52+770, Lot 1 km 2+500 - km 20+000**

Prezentul document receptionat este valabil
insoțit de procesul verbal de recepție 1438/2024
DOSAR NR. 232252/2024
RECEPȚIONAT: CRISTINA-LILIANA CITU
Consilier



CONFORM VARIANTEI FINALE A STUDIULUI DE FEZABILITATE
CERTIFIC AMPLASAMENTUL,



C.N.A.I.R. S.A.

Legenda:

Limita studiului
Limita proprietate

Nr. Cri.
Limita UAT
Limita INTRAVILAN

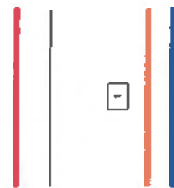

RECEPȚIE TEHNICĂ UAT DRAGOMIREȘTI VALE - S= 281 mp

S.C. ȘTIUCAD PROIECT S.R.L. CLASA I
CERTIFICAT DE AUTORIZARE SERIA RO-BF-NR. 1633
DORINA MARINEL CALEBOARA
CERTIFICAT DE AUTORIZARE SERIA RO-BF-NR. 1522 DIN 13.12.2012

Autostada de Centură București km 0+000 - km 100+900,
Sector Centura Nord km 0+000 - km 52+770, Lot 1 km 2+500 - km 20+000
Nr. 1/1

ȘEF PROIECT	Ing. Dobna Marian Cornel
INTOCMIT	Ing. Dobna Marian Cornel
DESEINAT	Ing. Dobna Marian Cornel
VERIFICAT	Ing. Dobna Marian Cornel

Jud. ILOVOI - UAT DRAGOMIREȘTI VALE

SCARA 1:200
PLAN TOPOGRAFIC

MAI
2024

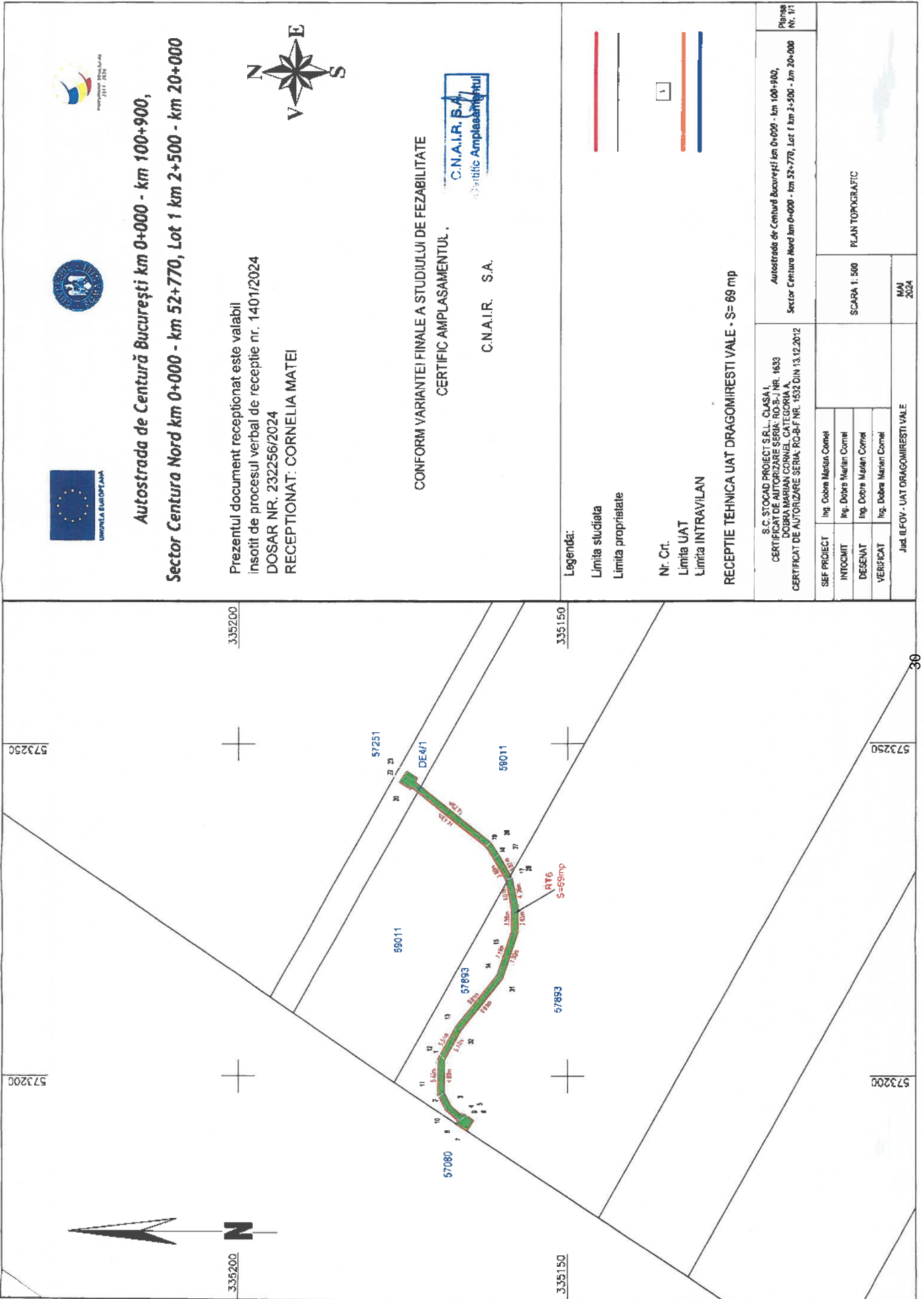

**Autostrada de Centură București km 0+000 - km 100+900,
Sector Centura Nord km 0+000 - km 52+770, Lot 1 km 2+500 - km 20+000**

Prezentul document receptionat este valabil
însoțit de procesul verbal de recepție nr. 1401/2024
DOSAR NR. 232256/2024
RECEPȚIONAT: CORNELIA MATEI



CONFORM VARIANTEI FINALE A STUDIULUI DE FEZABILITATE
CERTIFIC AMPLASAMENTUL.



C.N.A.I.R. S.A.

Legenda:

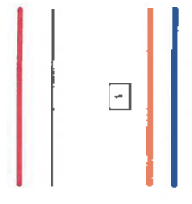

Nr. Cri.
Limita UAT
Limita INTRAVILAN

RECEPȚIE TEHNICĂ UAT DRAGOMIREȘTI VALE - S= 68 mp

S.C. STOCAD PROIECT S.R.L. CLASA I CERTIFICAT DE AUTORIZARE SERIA: RO-SF-J NR. 1633 DURATA DE VALABILITATE: 5 ANI, CATEGORIA A CERTIFICAT DE AUTORIZARE SERIA: RO-SF NR. 1632 DIN 13.12.2012		Autostrada de Centură București km 0+000 - km 100+900, Sector Centura Nord km 0+000 - km 52+770, Lot 1 km 2+500 - km 20+000 Nr. 1/1	
ȘEF PROIECT	Ing. Dobea Marian Cornel	SCARA 1: 500	PLAN TOPOGRAFIC
INTOCMIT	Ing. Dobea Marian Cornel		
DESENAT	Ing. Dobea Marian Cornel		
VERIFICAT	Ing. Dobea Marian Cornel		
Jud. ILEVOV - UAT DRAGOMIREȘTI VALE		MAI 2024	

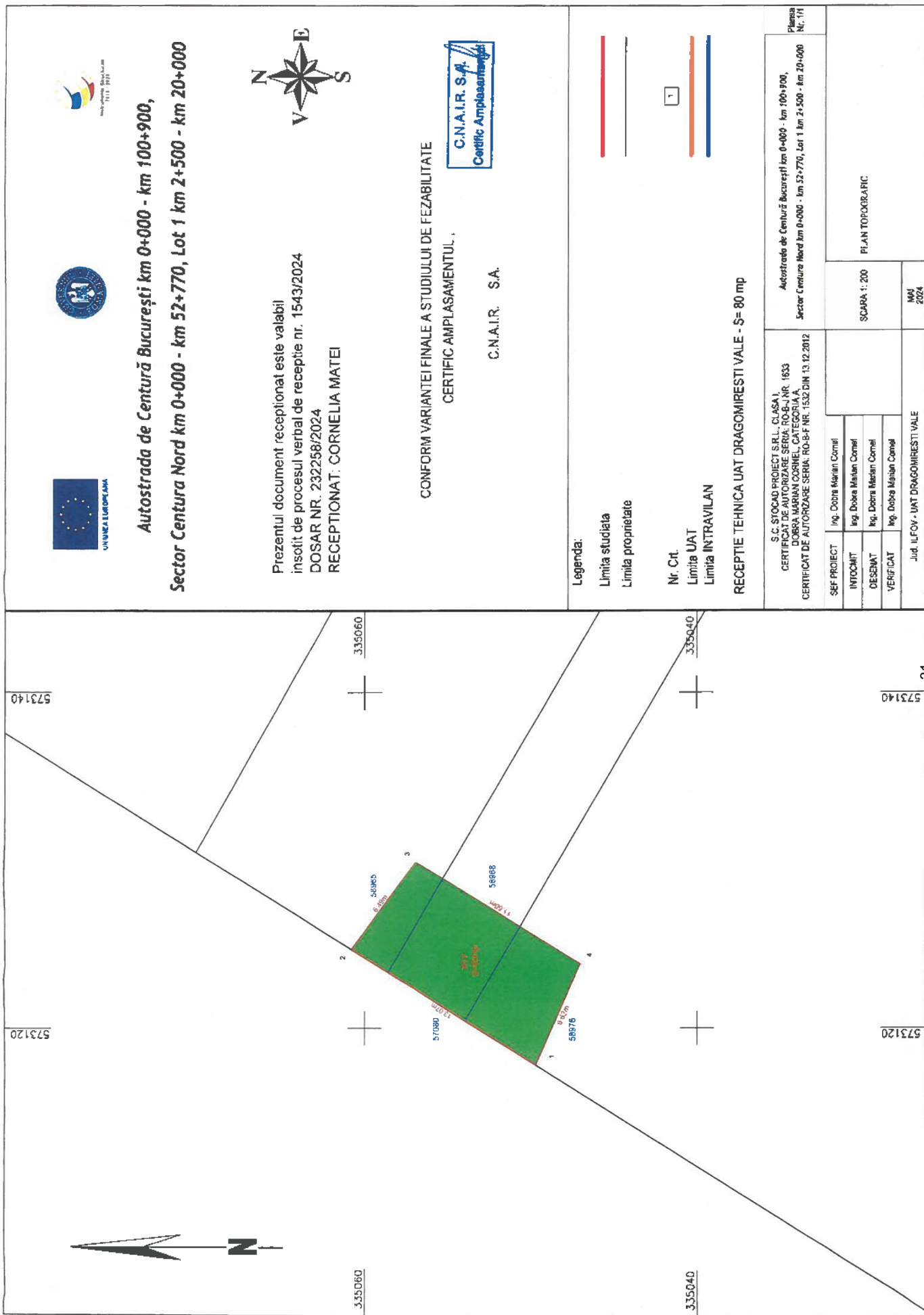

**Autostrada de Centură București km 0+000 - km 100+900,
Sector Centura Nord km 0+000 - km 52+770, Lot 1 km 2+500 - km 20+000**

Prezentul document receptionat este valabil
însoțit de procesul verbal de recepție nr. 1543/2024
DOSAR NR. 232258/2024
RECEPȚIONAT: CORNELIA MATEI



CONFORM VARIANTEI FINALE A STUDIULUI DE FEZABILITATE
CERTIFIC AMPLASAMENTUL,



C.N.A.I.R. S.A.

Legenda:

Limita studiata
Limita proprietate

Nr. Crt.
Limita UAT
Limita INTRAVILAN

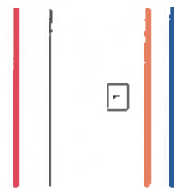

RECEPȚIE TEHNICĂ UAT DRAGOMIREȘTI VALE - S= 80 mp

S.C. ȘTIOCIAD PROIECT S.R.L. (CLASA)
CERTIFICAT DE AȘTIPZARE SERIA: RO-BF NR. 1833
P. DRAGOMIREȘTI CORNEL, CATEGORIA 1
CERTIFICAT DE AUTORIZARE SERIA: RO-BF NR. 1832 DIN 13.12.2012

Autostrada de Centură București km 0+000 - km 100+900,
Sector Centura Nord km 0+000 - km 52+770, Lot 1 km 2+500 - km 20+000
Planșa
Nr. 1/1

ȘEF PROIECT	Ing. Dobea Marian Cornel
INTOCHEIT	Ing. Dobea Marian Cornel
DEȘENAT	Ing. Dobea Marian Cornel
VERIFICAT	Ing. Dobea Marian Cornel

SCARA 1: 200	PLAN TOPOGRAFIC
MAI 2024	

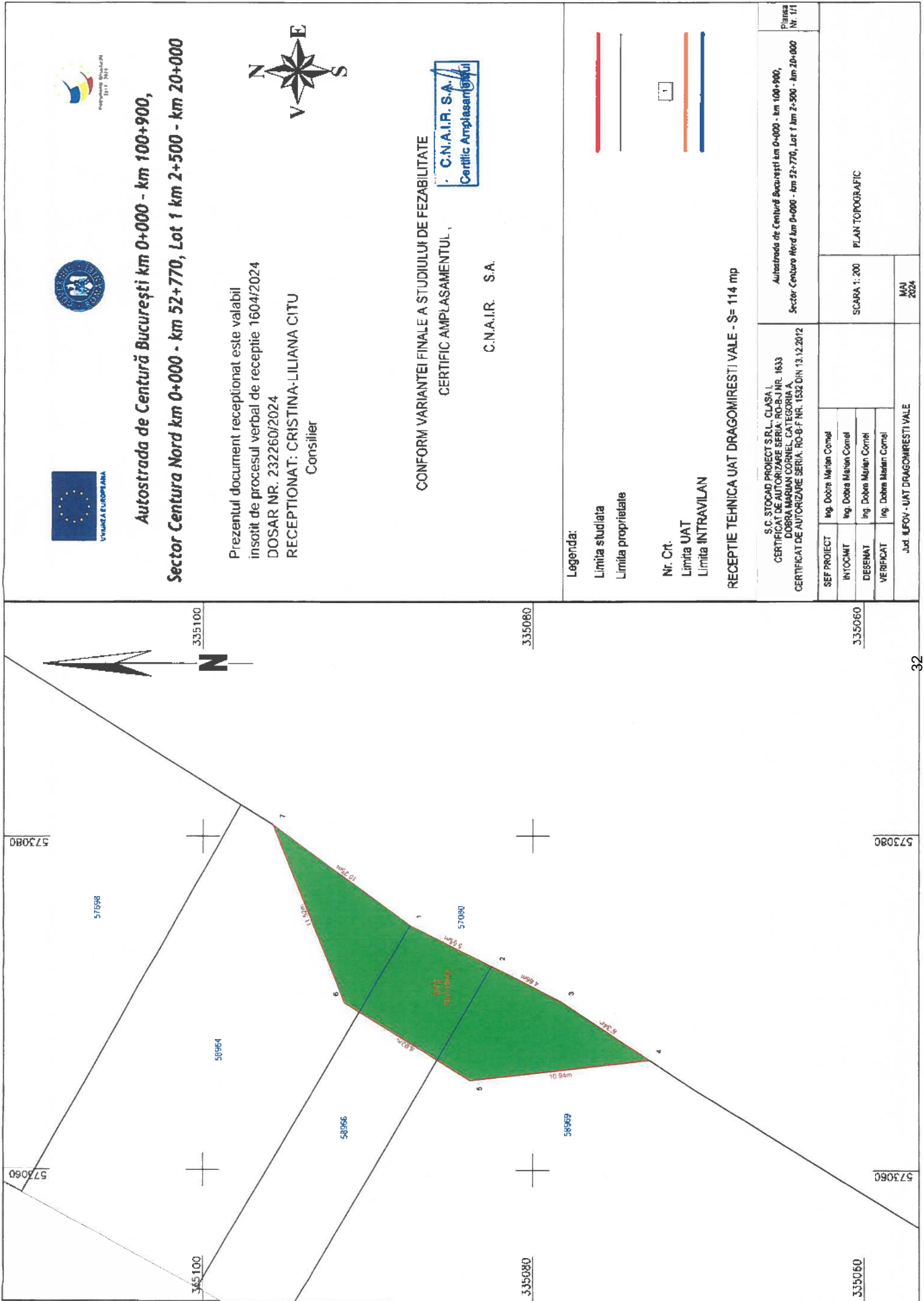

**Autostrada de Centură București km 0+000 - km 100+900,
Sector Centura Nord km 0+000 - km 52+770, Lot 1 km 2+500 - km 20+000**

Prezentul document receptionat este valabil
insotit de procesul verbal de receptie 1604/2024
DOSAR NR. 232260/2024
RECEPTIONAT: CRISTINA-LILIANA CITU
Consilier



CONFORM VARIANTEI FINALE A STUDIULUI DE FEZABILITATE
CERTIFIC AMPLASAMENTUL,



C.N.A.I.R. S.A.

Legenda:

- Limita studiata
- Limita proprietate

- Nr. Crt.
- Limita UAT
- Limita INTRAVILAN

RECEPTIE TEHNICA UAT DRAGOMIRESTI VALE - S= 114 mp

S.C. STOCAD PROJECT S.R.L. CLASA I. CERTIFICAT DE AUTORIZARE SERIA: RO-BJ NR. 1633 DOBRA MORGAN CORNEL, CATEGORIA A. CERTIFICAT DE AUTORIZARE SERIA: RO-B F NR. 1552 DIN 13.12.2012		Autostrada de Centură București km 0+000 - km 100+900, Sector Centura Nord km 0+000 - km 52+770, Lot 1 km 2+500 - km 20+000 Nr. 111	
SEF PROIECT	Ing. Dobru Marian Cornel	SCARA 1: 200	PLAN TOPOGRAFIC
INTOCMIT	Ing. Dobru Marian Cornel		
DESENAT	Ing. Dobru Marian Cornel		
VERIFICAT	Ing. Dobru Marian Cornel		
Jud. ILOVOV - UAT DRAGOMIRESTI VALE		MAI 2024	

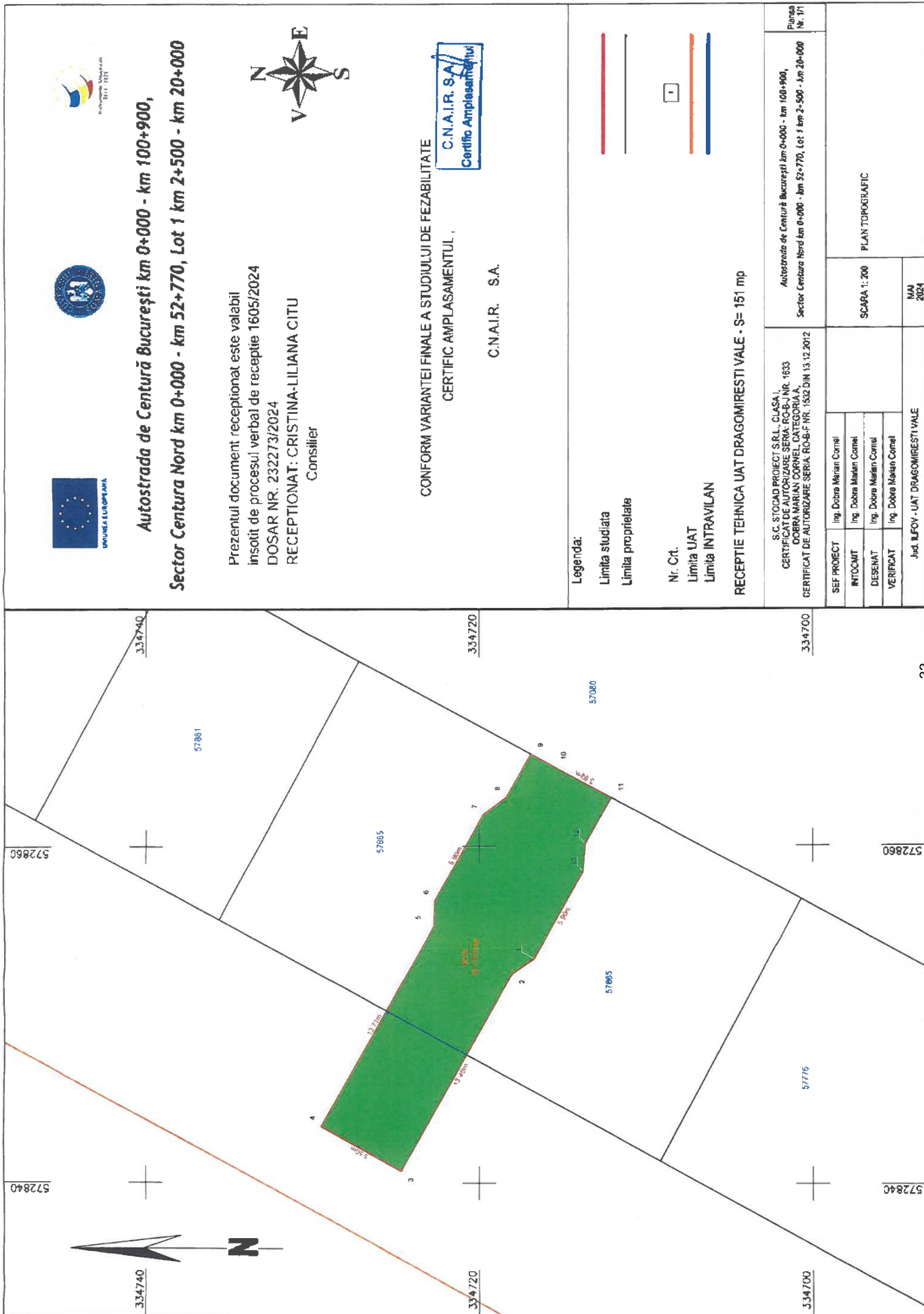

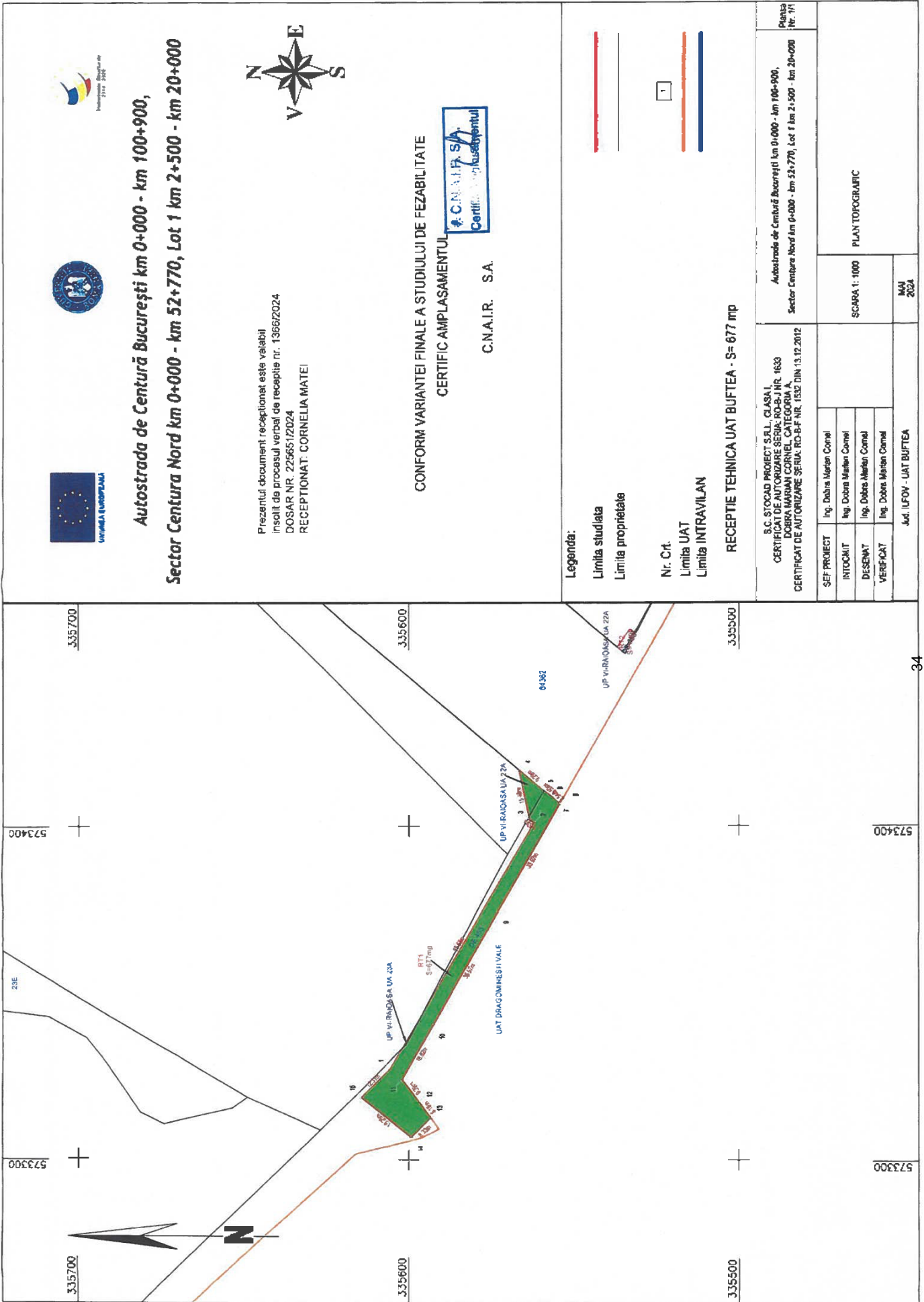

**Autostrada de Centură București km 0+000 - km 100+900,
Sector Centura Nord km 0+000 - km 52+770, Lot 1 km 2+500 - km 20+000**

Prezentul document recepționat este valabil
însoțit de procesul verbal de recepție nr. 1366/2024
DOSAR NR. 22565/12/2024
RECEPȚIONAT: CORNELIA MATEI



CONFORM VARIANTEI FINALE A STUDIULUI DE FEZABILITATE
CERTIFIC AMPLASAMENTUL



C.N.A.I.R. S.A.

Legenda:

Limita studiului
Limita proprietății

Nr. Cr.
Limita UAT
Limita INTRAVILAN

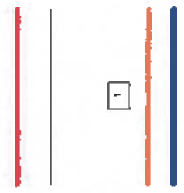

RECEPTE TEHNICA UAT BUFTEA - S= 677 mp

S.C. STOCAD PROIECT S.R.L. CLASA I CERTIFICAT DE AUTORIZARE SERIA: PRO-BUJ NR. 1633 CĂMINA MARIAN CORNELI, CALĂBROȘI NR. 10 CERTIFICAT DE AUTORIZARE SERIA: RD-BF-NR. 1852 DIN 13.12.2012		Autostrada de Centură București km 0+000 - km 100+900, Sector Centura Nord km 0+000 - km 52+770, Lot 1 km 2+500 - km 20+000 Planșa Nr. 71	
ȘEF PROIECT	Ing. Dobra Mirlean Cornel	SCARA 1: 1000	PLAN TOPOGRAFIC
INTOCMIT	Ing. Dobra Mirlean Cornel		
DESEINAT	Ing. Dobra Mirlean Cornel		
VERIFICAT	Ing. Dobra Mirlean Cornel		
Ing. LIFOV - UAT BUFTEA		MAI 2024	



**Autostrada de Centură București km 0+000 - km 100+900,
Sector Centura Nord km 0+000 - km 52+770, Lot 1 km 2+500 - km 20+000**

Prezentul document receptionat este valabil
insusit de procesul verbal de receptie nr. 1387/2024
DOSAR NR. 226303/2024
RECEPTIONAT: CORNELIA MATEI



CONFORM VARIANTEI FINALE A STUDIULUI DE FEZABILITATE
CERTIFIC AMPLASAMENTUL,



C.N.A.I.R. S.A.

Legenda:

Limita studiului

Limita proprietatilor

Nr. Crt.

Limita UAT

Limita INTRAVILAN

RECEPTIE TEHNICA UAT BUFTEA - S= 3817mp

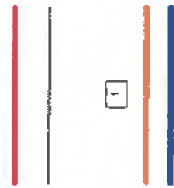

1

S.C. STOCOL PROIECT S.R.L. CLASA I
CERTIFICAT DE AUTORIZARE SERIA: RO-SI-NR. 1633
DOBRA MARIAN CORNELI, CATEGORIA
CERTIFICAT DE AUTORIZARE SERIA: RO-SI-F NR. 1633 DIN 13.12.2012

Autostada de Centură București km 0+000 - km 100+900,
Sector Centura Nord km 0+000 - km 52+770, Lot 1 km 2+500 - km 20+000

Planşa
Nr. 1/1

SEF PROIECT

Ing. Dobru Marian Cornel

INTOCMIT

Ing. Dobru Marian Cornel

DESENAT

Ing. Dobru Marian Cornel

VERIFICAT

Ing. Dobru Marian Cornel

Jud. ILEDOV - UAT BUFTEA

SCARA 1: 500

PLAN TOPOGRAFIC

MAI
2024

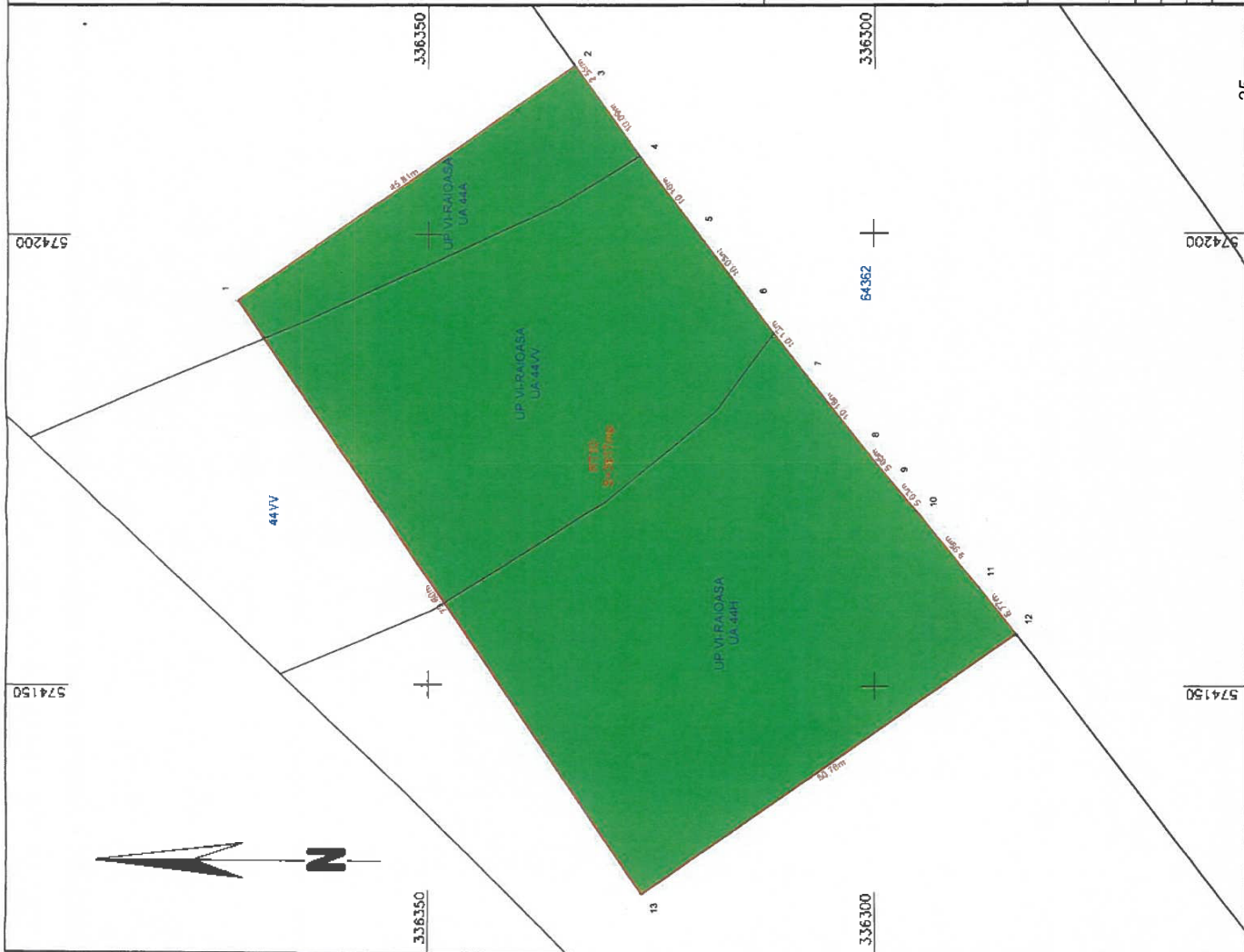



**Autostrada de Centură București km 0+000 - km 100+900,
Sector Centura Nord km 0+000 - km 52+770, Lot 1 km 2+500 - km 20+000**

Prezentul document receptionat este valabil
insușit de procesul verbal de recepție 1416/2024
DOSAR NR. 226327/2024
RECEPTIONAT: CRISTINA-LILIANA CITU
Consilier



CONFORM VARIANTEI FINALE A STUDIULUI DE FEZABILITATE
CERTIFIC AMPLASAMENTUL,



C.N.A.I.R. S.A.

Legenda:

Limita studiului
Limita proprietate

Nr. Crt.
Limita UAT
Limita INTRAVILAN

RECEPȚIE TEHNICĂ UAT BUFTEA - S= 5025mp

S.C. STICIOD PROIECT S.R.L. CLASA I
CERTIFICAT DE AUTORIZARE SERIA RO-BJ NR. 1633
DOBRA MARIAN CORNEL, CATEGORIA A
CERTIFICAT DE AUTORIZARE SERIA RO-BF NR. 1827 DIN 13.12.2012

Autostrada de Centură București km 0+000 - km 100+900,
Sector Centura Nord km 0+000 - km 52+770, Lot 1 km 2+500 - km 20+000
Planșa
Nr. 171

ȘEF PROIECT	Ing. Dobro Marian Cornel
INTOCMIT	Ing. Dobro Marian Cornel
DESENAT	Ing. Dobro Marian Cornel
VERIFICAT	Ing. Dobro Marian Cornel
Jef. I.LFOV - UAT BUFTEA	

SCARA 1 : 500	PLAN TOPOGRAFIC
Mai 2024	

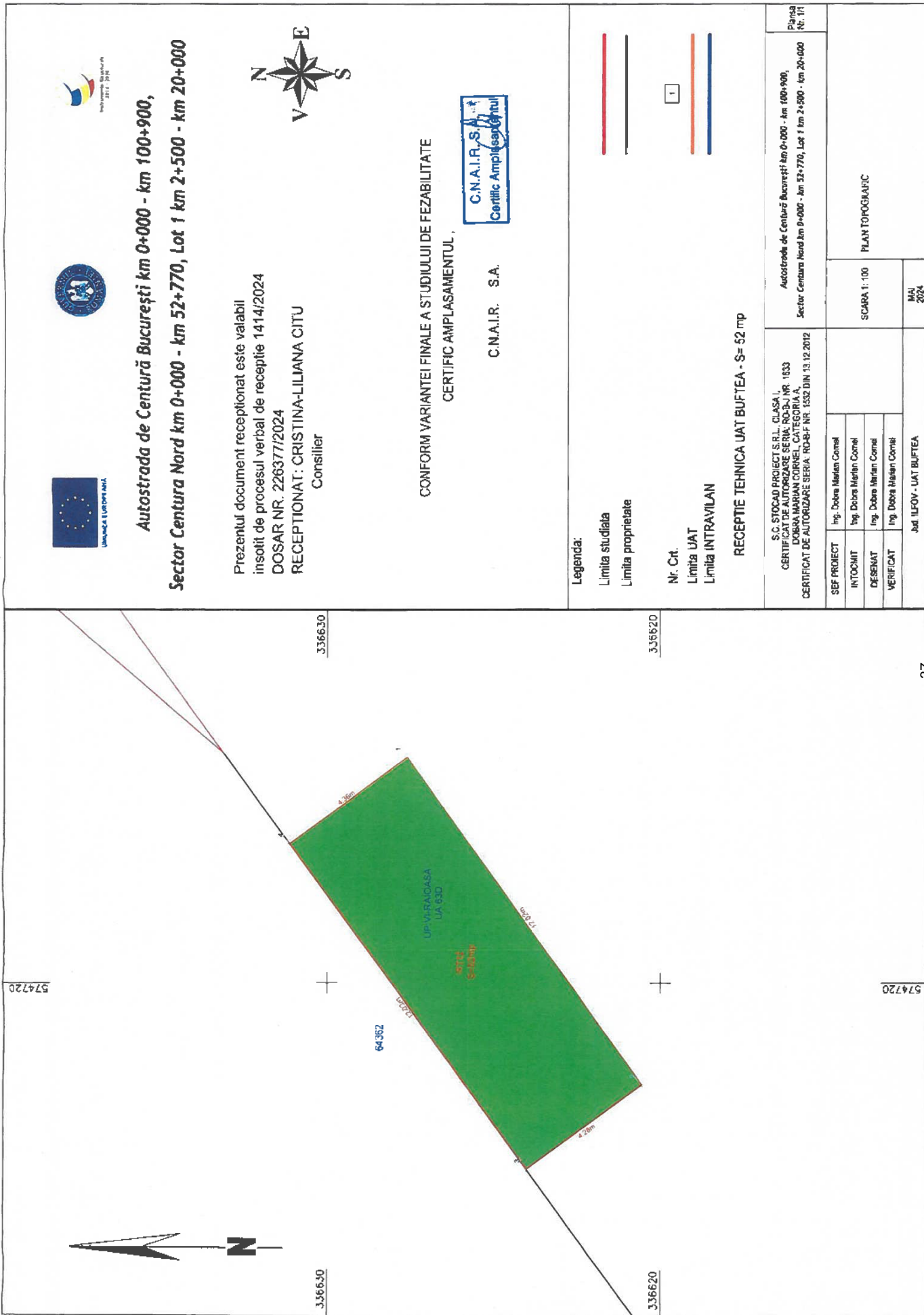

**Autostrada de Centură București km 0+000 - km 100+900,
Sector Centura Nord km 0+000 - km 52+770, Lot 1 km 2+500 - km 20+000**

Prezentul document receptionat este valabil
însoțit de procesul verbal de recepție 1414/2024
DOSAR NR. 226377/2024
RECEPȚIONAT: CRISTINA-LILIANA CITU
Consilier



CONFORM VARIANTEI FINALE A STUDIULUI DE FEZABILITATE
CERTIFIC AMPLASAMENTUL,



C.N.A.I.R. S.A.

Legenda:

Limita studiului
Limita proprietate

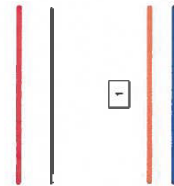

Nr. Crt.
Limita UAT
Limita INTRAVILAN

RECEPȚIE TEHNICĂ UAT BUFTEA - S= 52 mp

S.C. STOCAD PROIECT S.R.L. CLASA I, CERTIFICAT DE AUTORIZARE SERIA: RO-CBJ NR. 1633 DOBINA MERLIAN CORNEL, CATEGORIA A, CERTIFICAT DE AUTORIZARE SERIA: RO-CBP NR. 1522 DIN 13.12.2012		Autostrada de Centură București km 0+000 - km 100+900, Sector Centura Nord km 0+000 - km 52+770, Lot 1 km 2+500 - km 20+000 Planșa Nr. 11	
ȘEF PROIECT	Ing. Dobina Merlian Cornel	SCARA 1: 100	PLAN TOPOGRAFIC
INTOCMIT	Ing. Dobina Merlian Cornel		
DEȘENAT	Ing. Dobina Merlian Cornel		
VERIFICAT	Ing. Dobina Merlian Cornel		
Ing. ILFOV - UAT BUFTEA		MAI 2024	

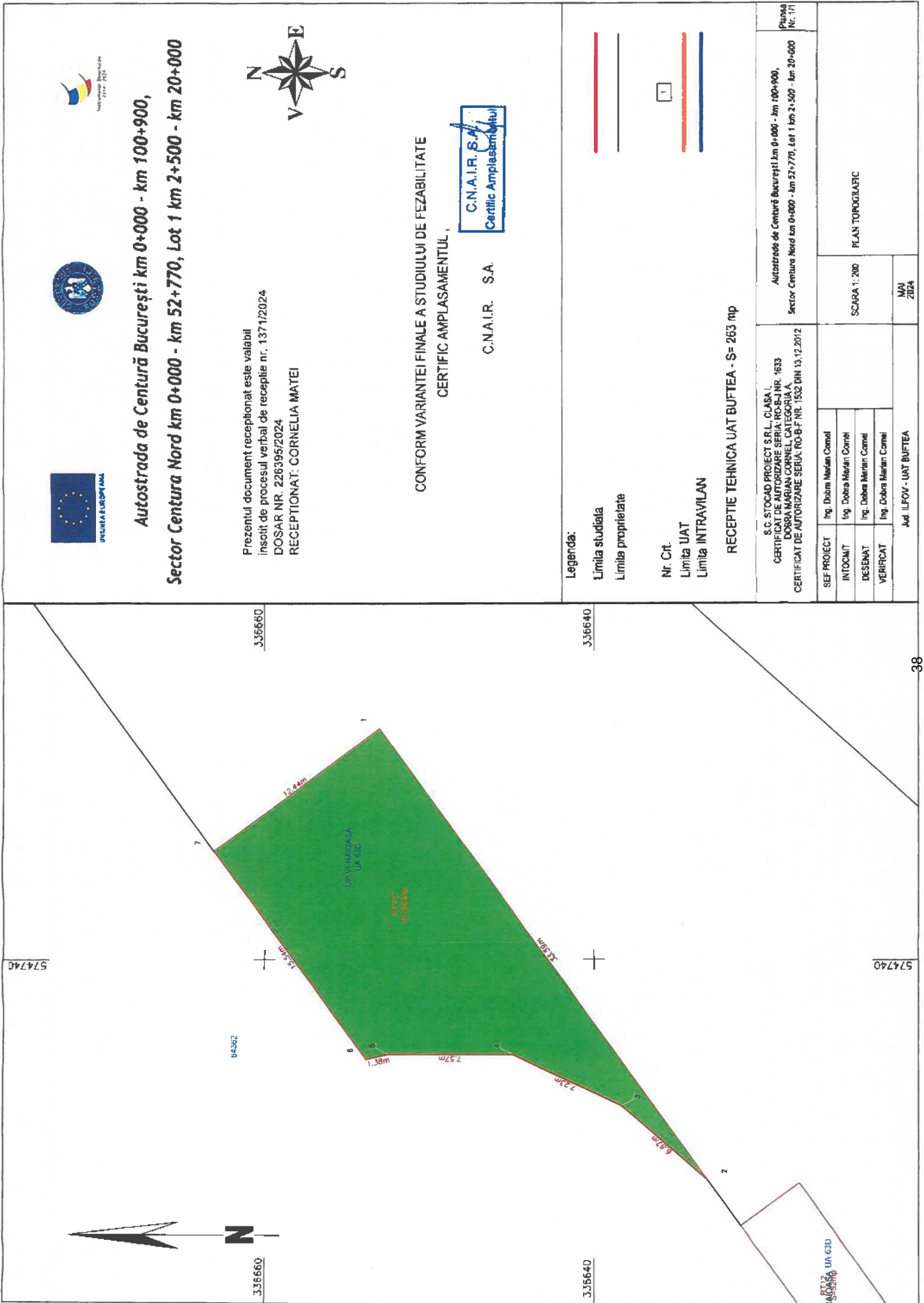

**Autostrada de Centură București km 0+000 - km 100+900,
Sector Centura Nord km 0+000 - km 52+770, Lot 1 km 2+500 - km 20+000**

Prezentul document recepționat este valabil
înscris de procesul verbal de recepție nr. 137/1/2024
DOSAR NR. 226395/2024
RECEPȚIONAT: CORNELIA MATEI



CONFORM VARIANTEI FINALE A STUDIULUI DE FEZABILITATE
CERTIFIC AMPLASAMENTUL,



C.N.A.I.R. S.A.

Legenda:

- Limita studiului
- Limita proprietate

- Nr. Crt.
- Limita UAT
- Limita INTRAVILAN

RECEPȚIE TEHNICĂ UAT BUFTEA - S= 263 mp

S.C. STOCAD PROIECT S.R.L. CLASA I. CERTIFICAT DE AUTORIZARE SERIA PROIECT NR. 1633 CORINA MARIAN, C.A. PROIECTANT CERTIFICAT DE AUTORIZARE SERIA RO-BF NR. 1502 DIN 13.12.2012		Autostrada de Centură București km 0+000 - km 100+900, Sector Centura Nord km 0+000 - km 52+770, Lot 1 km 2+500 - km 20+000 Planșa Nr. 171	
SEF PROIECT	Ing. Dobna Marian Cornel	SCARA 1: 200	PLAN TOPOGRAFIC
INTOCMIT	Ing. Dobna Marian Cornel		
DESENAT	Ing. Dobna Marian Cornel		
VERIFICAT	Ing. Dobna Marian Cornel	MAI 2024	
Ing. ILFOV - UAT BUFTEA			



**Autostrada de Centură București km 0+000 - km 100+900,
Sector Centura Nord km 0+000 - km 52+770, Lot 1 km 2+500 - km 20+000**

Prezentul document receptionat este valabil
însoțit de procesul verbal de recepție nr. 1370/2024
DOSAR NR. 2264/17/2024
RECEPTIONAT: CORNELIA MATEI



CONFORM VARIANTEI FINALE A STUDIULUI DE FEZABILITATE
CERTIFIC AMPLASAMENTUL,



C.N.A.I.R. S.A.

Legenda:

Limita studiului

Limita proprietatilor

Nr. Crt.

Limita UAT

Limita INTRAVILAN

RECEPȚIE TEHNICĂ UAT BUFTEA - S= 276mp

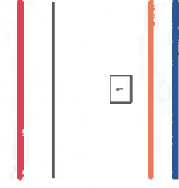

S.C. STOCAD PROIECT S.R.L. CLASA I
CERTIFICAT DE AUTORIZARE SERIA: FOAIA NR. 1833
DOMNIA MARIAN CORNEL, CATEGORIA A
CERTIFICAT DE AUTORIZARE SERIA: FOAIA NR. 1532 DIN 13.12.2012

Autostrada de Centură București km 0+000 - km 100+900,
Sector Centura Nord km 0+000 - km 52+770, Lot 1 km 2+500 - km 20+000
Planșă Nr. 1/1

ȘEF PROIECT	Ing. Dobea Marian Cornel
INTOCMIT	Ing. Dobea Marian Cornel
DESENAT	Ing. Dobea Marian Cornel
VERIFICAT	Ing. Dobea Marian Cornel
ING. ILFOY - UAT BUFTEA	

SCARA 1: 200
MAI 2024

PLAN TOPOGRAFIC



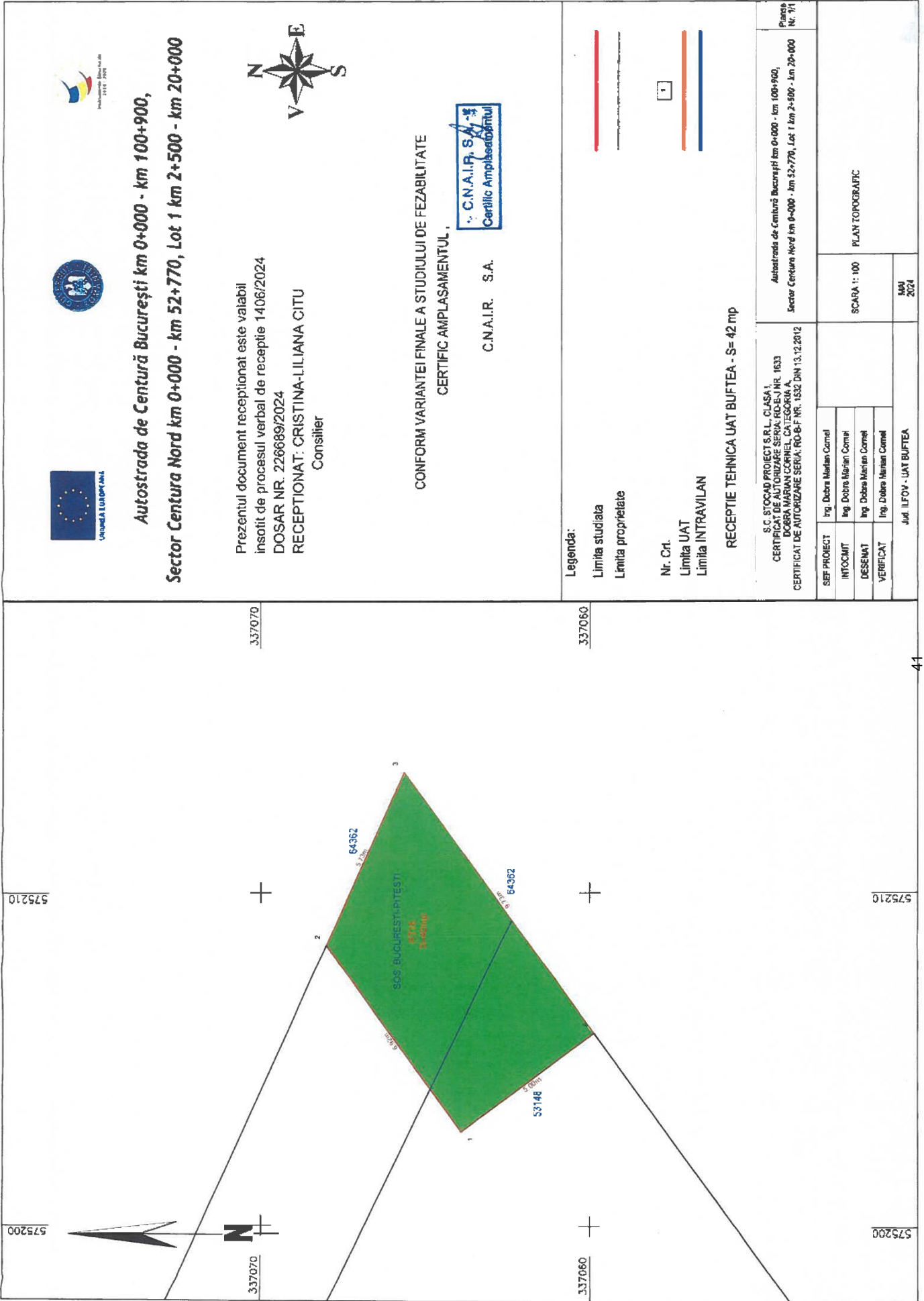

**Autostrada de Centură București km 0+000 - km 100+900,
Sector Centura Nord km 0+000 - km 52+770, Lot 1 km 2+500 - km 20+000**

Prezentul document recepționat este valabil
însoțit de procesul verbal de recepție 1406/2024
DOSAR NR. 226689/2024
RECEPȚIONAT: CRISTINA-LILIANA CITU
Consilier



CONFORM VARIANTEI FINALE A STUDIULUI DE FEZABILITATE
CERTIFIC AMPLASAMENTUL.



C.N.A.I.R. S.A.

Legenda:
Limita studiata
Limita proprietate
Nr. Cri.
Limita UAT
Limita INTRAVILAN

RECEPȚIE TEHNICĂ UAT BUFTEA - S= 42 mp

S.C. STOCAD PROIECT S.R.L. CLASA I CERTIFICAT DE AUTORIZARE SERIA: RD-B-F NR. 1633 DOBRA MARIAN CORNELIU CALTEAN CERTIFICAT DE AUTORIZARE SERIA: RD-B-F NR. 1632 DIN 13.12.2012		Autostrada de Centură București km 0+000 - km 100+900, Sector Centura Nord km 0+000 - km 52+770, Lot 1 km 2+500 - km 20+000 Planșă Nr. 7/1	
ȘEF PROIECT	Ing. Dobra Marian Cornel	SCARA 1: 100	PLAN TOPOGRAFIC
INTOCMIT	Ing. Dobra Marian Cornel		
DESEMAT	Ing. Dobra Marian Cornel		
VERIFICAT	Ing. Dobra Marian Cornel	MAI 2024	
Județ ILFOV - UAT BUFTEA			



**Autostrada de Centură București km 0+000 - km 100+900,
Sector Centura Nord km 0+000 - km 52+770, Lot 1 km 2+500 - km 20+000**

Prezentul document receptionat este valabil
însoțit de procesul verbal de recepție 1402/2024
DOSAR NR. 226736/2024
RECEPȚIONAT: CRISTINA-LILIANA CIȚU
Consilier



CONFORM VARIANTEI FINALE A STUDIULUI DE FEZABILITATE
CERTIFIC AMPLASAMENTUL,



C.N.A.I.R. S.A.

Legenda:

Limita studiului

Limita proprietate

Nr. Crt.

Limita UAT

Limita INTRAVILAN

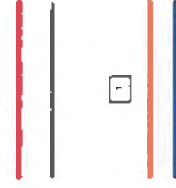

RECEPȚIE TEHNICĂ UAT BUFTEA - S= 197 mp

S.C. STOCAD PROIECT S.R.L. CLASA I.
CERTIFICAT DE AUTORIZARE SERIA RO-BJ NR. 1633
DOBRA MARIAN CORNEL, CATEGORIA A,
CERTIFICAT DE AUTORIZARE SERIA RO-BJ NR. 1532 DIN 10.12.2012

Autostrada de Centură București km 0+000 - km 100+900,
Sector Centura Nord km 0+000 - km 52+770, Lot 1 km 2+500 - km 20+000
Planșa Nr. 1/1

ȘEF PROIECT	Ing. Dobro Marian Cornel
INTOCMIT	Ing. Dobro Marian Cornel
DESEMĂT	Ing. Dobro Marian Cornel
VERIFICAT	Ing. Dobro Marian Cornel
Ing. ILFOV - UAT BUFTEA	

SCARA 1: 200

PLAN TOPOGRAFIC

MM
2024

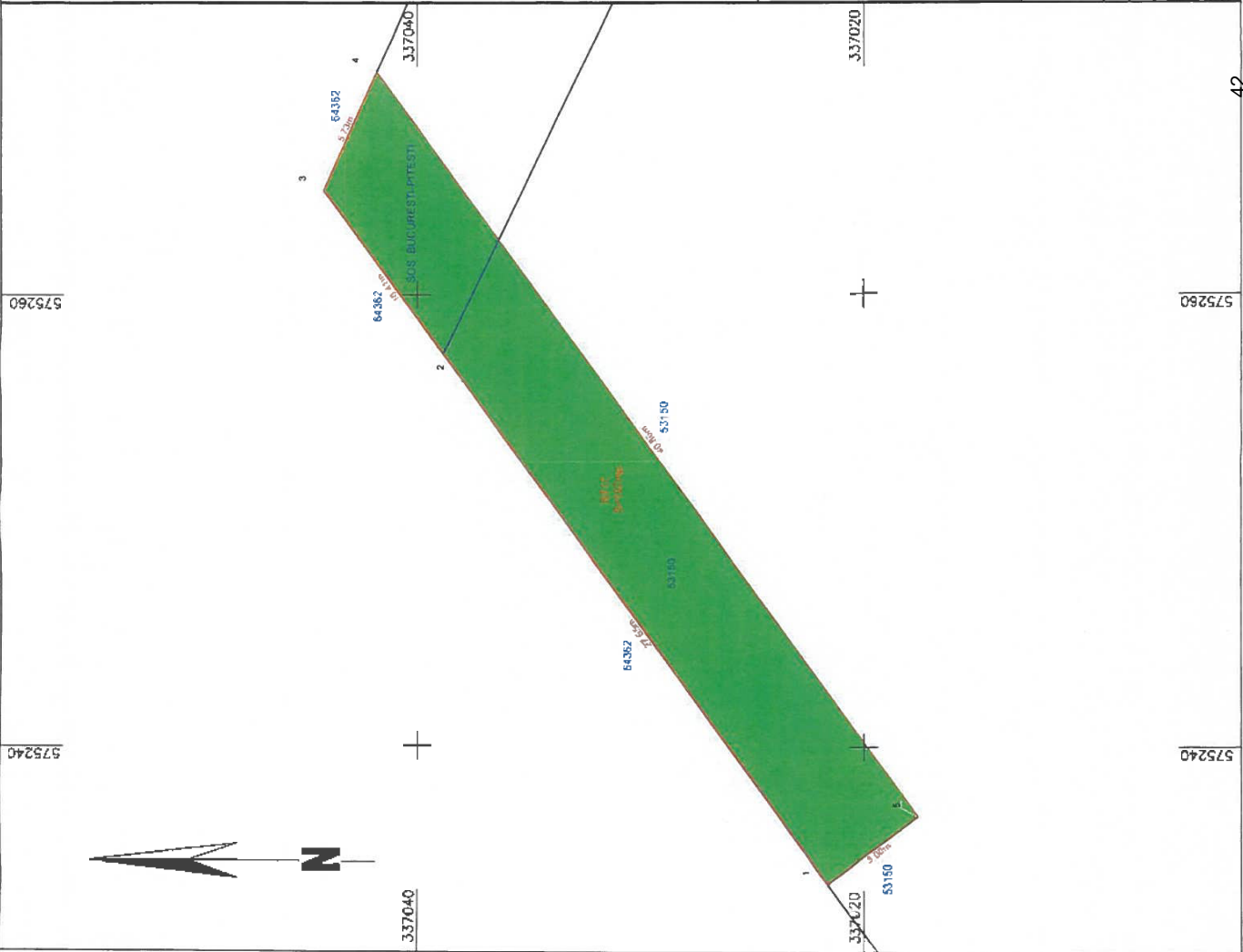

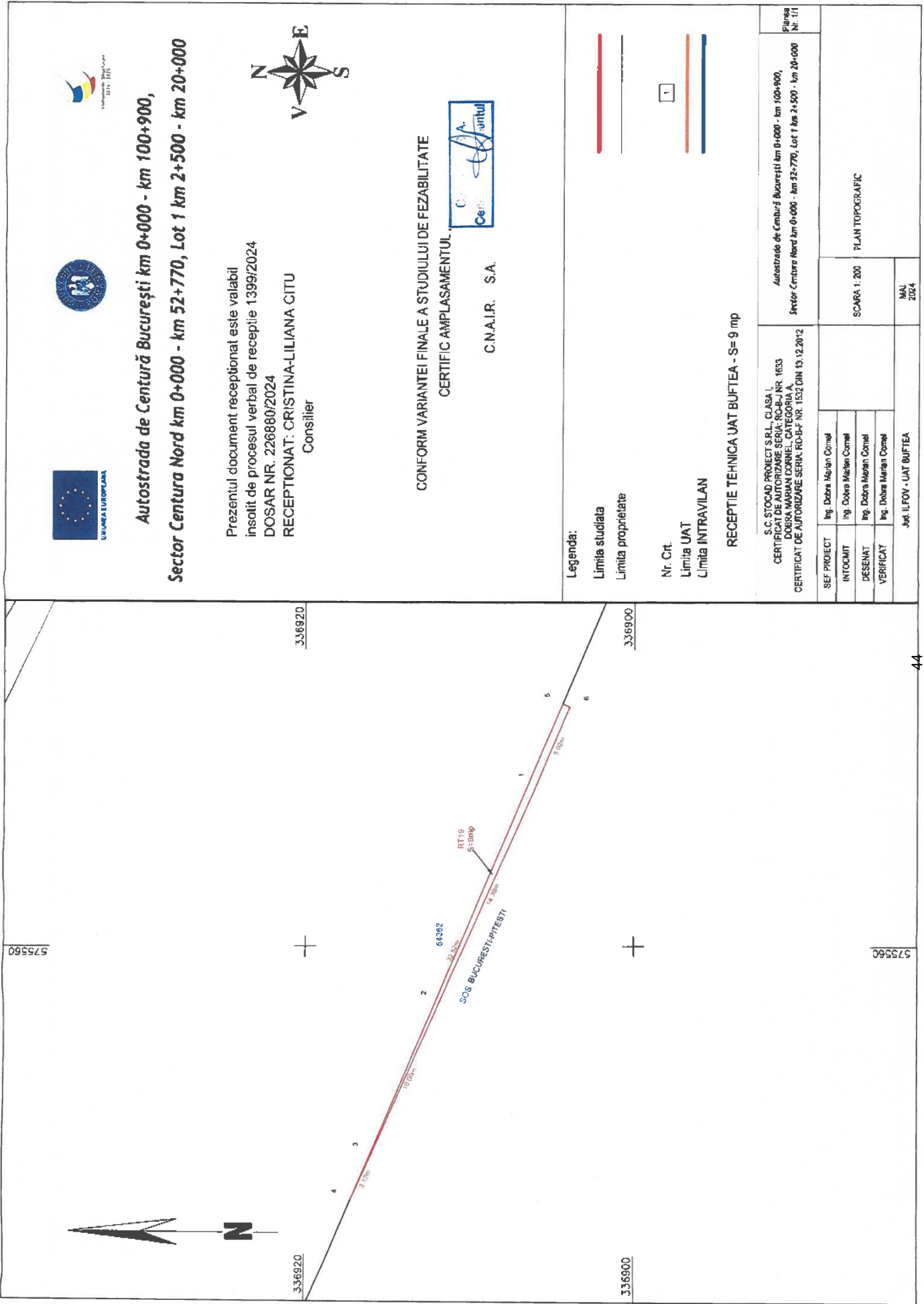

**Autostrada de Centură București km 0+000 - km 100+900,
Sector Centura Nord km 0+000 - km 52+770, Lot 1 km 2+500 - km 20+000**

Prezentul document receptionat este valabil
însoțit de procesul verbal de recepție 1399/2024
DOSAR NR. 226880/2024
RECEPȚIONAT: CRISTINA-LILIANA CITU
Consilier



CONFORM VARIANTEI FINALE A STUDIULUI DE FEZABILITATE
CERTIFIC AMPLASAMENTUL



C.N.A.I.R. S.A.

Legenda:

Limita studiata

Limita proprietate

Nr. Crt.

Limita UAT

Limita INTRAVILAN

RECEPȚIE TEHNICĂ UAT BUFTEA - S= 9 mp

S.C. STOCAD PROIECT S.R.L. CLASA I CERTIFICAT DE AUTORIZARE SERIA: RO-B-UR NR. 1633 DOLYRA MARIAN CORNEL, CATEGORIA A CERTIFICAT DE AUTORIZARE SERIA: RO-B-F NR. 1532 DIN 10.12.2012		Autostrada de Centură București km 0+000 - km 100+900, Sector Centura Nord km 0+000 - km 52+770, Lot 1 km 2+500 - km 20+000 Planșă Nr. 1/1	
ȘEF PROIECT	Ing. Dolyra Marian Cornel	SCARA 1: 200 PLAN TOPOGRAFIC	MAI 2024
INTOCMIT	Ing. Dolyra Marian Cornel		
DESENAT	Ing. Dolyra Marian Cornel		
VERIFICAT	Ing. Dolyra Marian Cornel		
Juc. ILFOV - UAT BUFTEA			

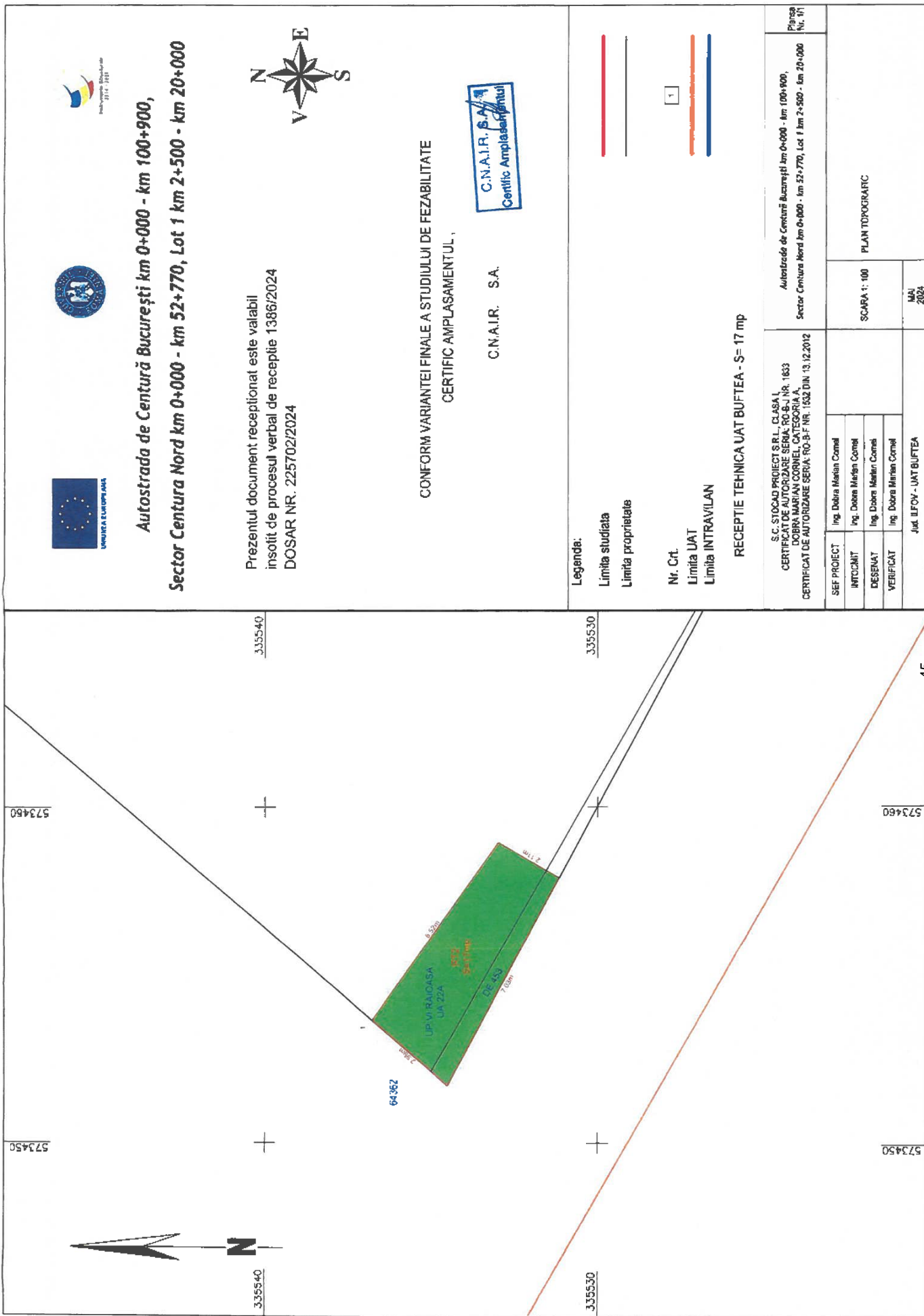

**Autostrada de Centură București km 0+000 - km 100+900,
Sector Centura Nord km 0+000 - km 52+770, Lot 1 km 2+500 - km 20+000**

Prezentul document receptionat este valabil
insotit de procesul verbal de receptie 1386/2024
DOSAR NR. 225702/2024



CONFORM VARIANTEI FINALE A STUDIULUI DE FEZABILITATE
CERTIFIC AMPLASAMENTUL,

C.N.A.I.R. S.A.



Legenda:

Limita studiata
Limita proprietate

Nr. Crt.
Limita UAT
Limita INTRAVILAN

RECEPTIE TEHNICA UAT BUFTEA - S= 17 mp

S.C. STOCAD PROIECT S.R.L. CLASA I
CERTIFICAT DE AUTORIZARE SERIA RO-SJ NR. 1633
DOBRA MIRIAN CORNEL, CATEGORIA A1
CERTIFICAT DE AUTORIZARE SERIA RO-SF NR. 1532 DIN 13.12.2012

Autostrada de Centură București km 0+000 - km 100+900,
Sector Centura Nord km 0+000 - km 52+770, Lot 1 km 2+500 - km 20+000
Planşa
Nr. 1/1

SEF PROIECT	Ing. Dăbira Mirian Cornel
INTOCMIT	Ing. Dăbira Mirian Cornel
DESEINAT	Ing. Dăbira Mirian Cornel
VERIFICAT	Ing. Dăbira Mirian Cornel

Juc. ILFOV - UAT BUFTEA

SCARA 1: 100
MAI
2024

PLAN TOPOGRAFIC

45



**Autostrada de Centură București km 0+000 - km 100+900,
Sector Centura Nord km 0+000 - km 52+770, Lot 1 km 2+500 - km 20+000**

Prezentul document recepționat este valabil
înscris de procesul verbal de recepție nr. 1387/2024
DOSAR NR. 228542/2024
RECEPȚIONAT: CORNELIA MATEI



CONFORM VARIANTEI FINALE A STUDIULUI DE FEZABILITATE
CERTIFIC AMPLASAMENTUL ,



C.N.A.I.R. S.A.

Legenda:

Limita studiata
Limita proprietate

Nr. Crt.
Limita UAT
Limita INTRAVILAN

RECEPȚIE TEHNICĂ UAT BUFTEA - S= 17 mp

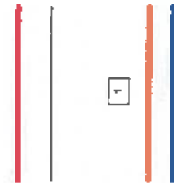

1

S.C. STOCAD PROIECT S.R.L. CLASA I,
CERTIFICAT DE AUTORIZARE SERIA: RO-BPJ NR. 1633
DOBINA MIHAIAN CORNELI CAȚEGORIEA A,
CERTIFICAT DE AUTORIZARE SERIA: RO-SF NR. 1552/DIN 13.12.2012

Autostrada de Centură București km 0+000 - km 100+900,
Sector Centura Nord km 0+000 - km 52+770, Lot 1 km 2+500 - km 20+000
Planșa
Nr. 1/1

ȘEF PROIECT	Ing. Dobina Mihaian Cornel
INTOCMIT	Ing. Dobina Mihaian Cornel
DESNAT	Ing. Dobina Mihaian Cornel
VERIFICAT	Ing. Dobina Mihaian Cornel

SCARA 1: 100
PLAN TOPOGRAFIC

MAI
2024

Județ ILFOV - UAT BUFTEA

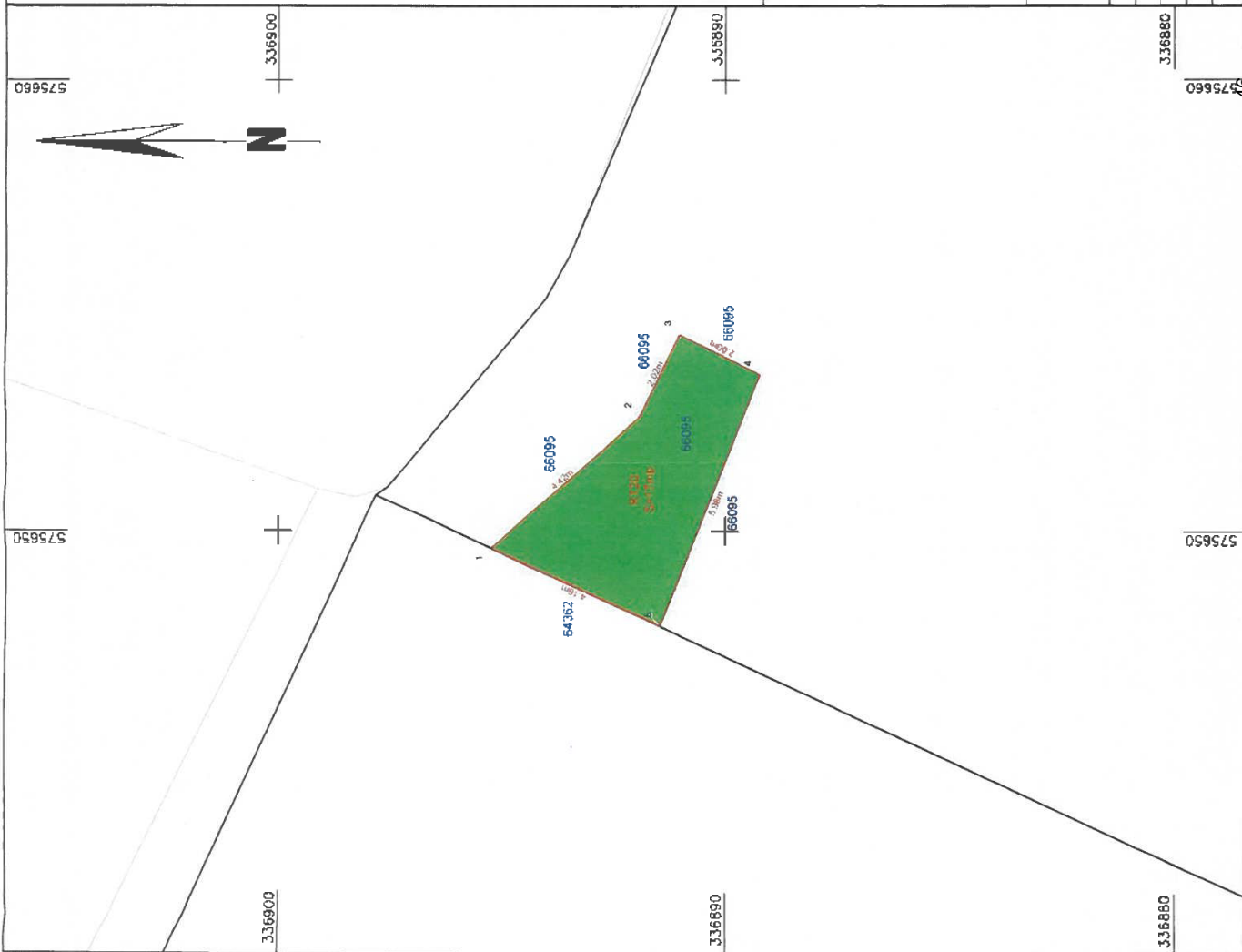

336880

575650

575650

336890

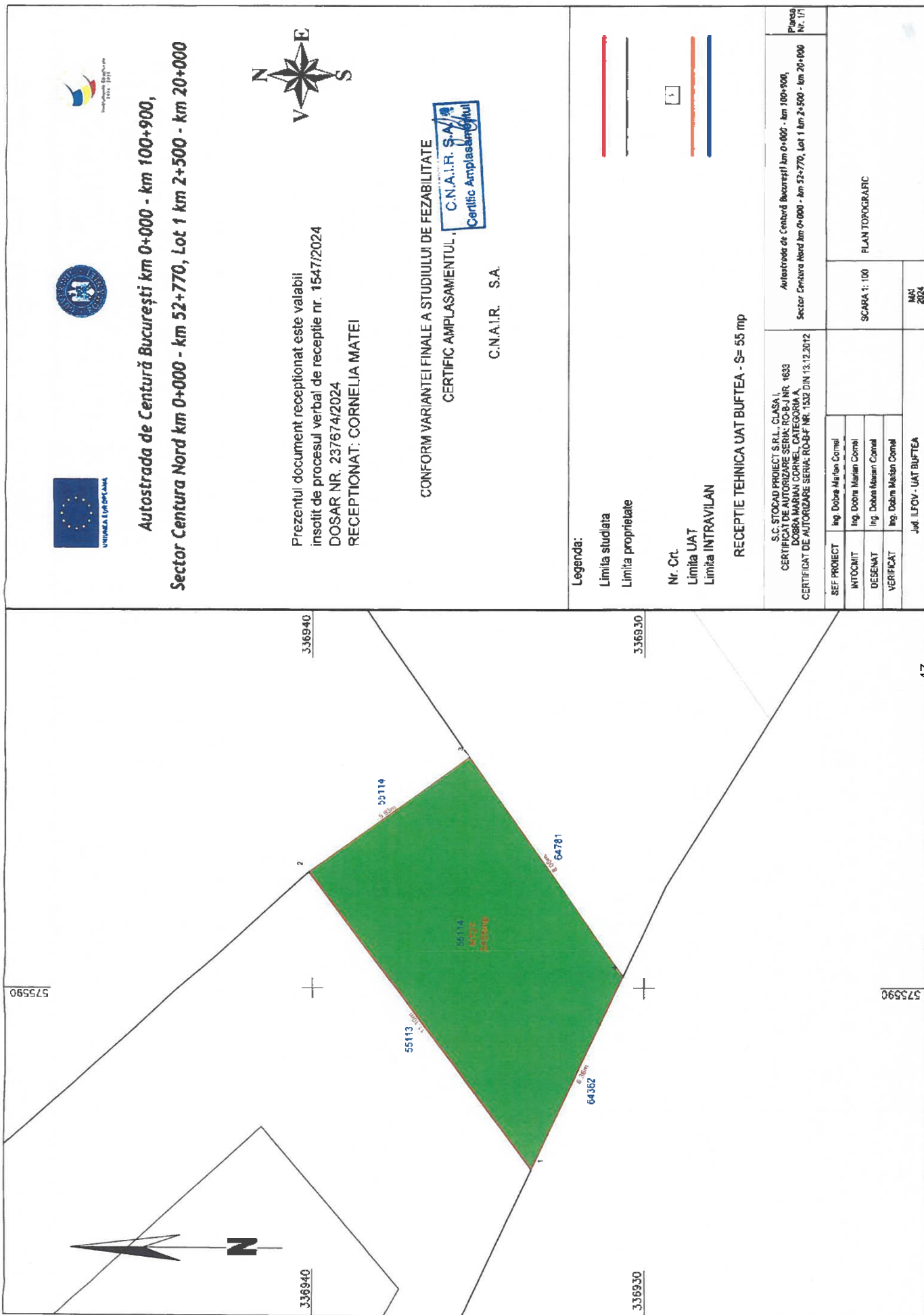

**Autostrada de Centură București km 0+000 - km 100+900,
Sector Centura Nord km 0+000 - km 52+770, Lot 1 km 2+500 - km 20+000**

Prezentul document receptionat este valabil
insotit de procesul verbal de receptie nr. 1547/2024
DOSAR NR. 237674/2024
RECEPȚIONAT: CORNELIA MATEI



CONFORM VARIANTEI FINALE A STUDIULUI DE FEZABILITATE
CERTIFIC AMPLASAMENTUL



C.N.A.I.R. S.A.

Legenda:

Limita studiului
Limita proprietate

Nr. Crt.
Limita UAT
Limita INTRAVILAN

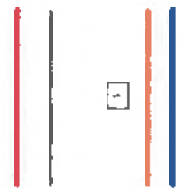

RECEPȚIE TEHNICĂ UAT BUFTEA - S= 55 mp

S.C. STOCAD PROIECT S.R.L. CLASA I
CERTIFICAT DE AUTORIZARE SERVICIUL NR. 4693
DOBRA MARIAN CORNELI, CATEGORIA A,
CERTIFICAT DE AUTORIZARE SERVICIUL NR. 1532 DIN 13.12.2012

Autostrada de Centură București km 0+000 - km 100+900,
Sector Centura Nord km 0+000 - km 52+770, Lot 1 km 2+500 - km 20+000
Nr. 171

SEF PROIECT	Ing. Dobra Marian Cornel
INTOCMIT	Ing. Dobra Marian Cornel
DESENAT	Ing. Dobra Marian Cornel
VERIFICAT	Ing. Dobra Marian Cornel

SCARA 1: 100

PLAN TOPOGRAFIC

MAY
2024

J.M. ILFCV - UAT BUFTEA



**Autostrada de Centură București km 0+000 - km 100+900,
Sector Centura Nord km 0+000 - km 52+770, Lot 1 km 2+500 - km 20+000**

Prezentul document recepționat este valabil
înscris de procesul verbal de recepție 1554/2024
DOSAR NR. 237675/2024
RECEPȚIONAT: CRISTINA-LILIANA CIȚU
Consilier



CONFORM VARIANTEI FINALE A STUDIULUI DE FEZABILITATE
CERTIFIC AMPLASAMENTUL,



C.N.I.I.R. S.A.

Legenda:

Limita studiului
Limita proprietate

Nr. Crt.
Limita UAT
Limita INTRAVILAN

RECEPȚIE TEHNICĂ UAT BUȚEA - S= 280 mp

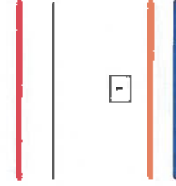

S.C. STOCAD PROIECT SRL, CLASA 1,
CERTIFICAT DE AUTORIZARE SERIA RDS-BJ-NR. 1633
DIPIER MARIAN CORNEL, CATEGORIA A,
CERTIFICAT DE AUTORIZARE SERIA RDS-BJ-NR. 1522 DIN 13.12.2012

Autostrada de Centură București km 0+000 - km 100+900,
Sector Centura Nord km 0+000 - km 52+770, Lot 1 km 2+500 - km 20+000
Piașă Nr. 1/1

ȘEF PROIECT	Ing. Dobna Marian Cornel
INTOCMIT	Ing. Dobna Marian Cornel
DESEMAT	Ing. Dobna Marian Cornel
VERIFICAT	Ing. Dobna Marian Cornel
Juc. ILFOV - UAT BUȚEA	

SCARA 1: 500	PLAN TOPOGRAFIC
MAI 2024	



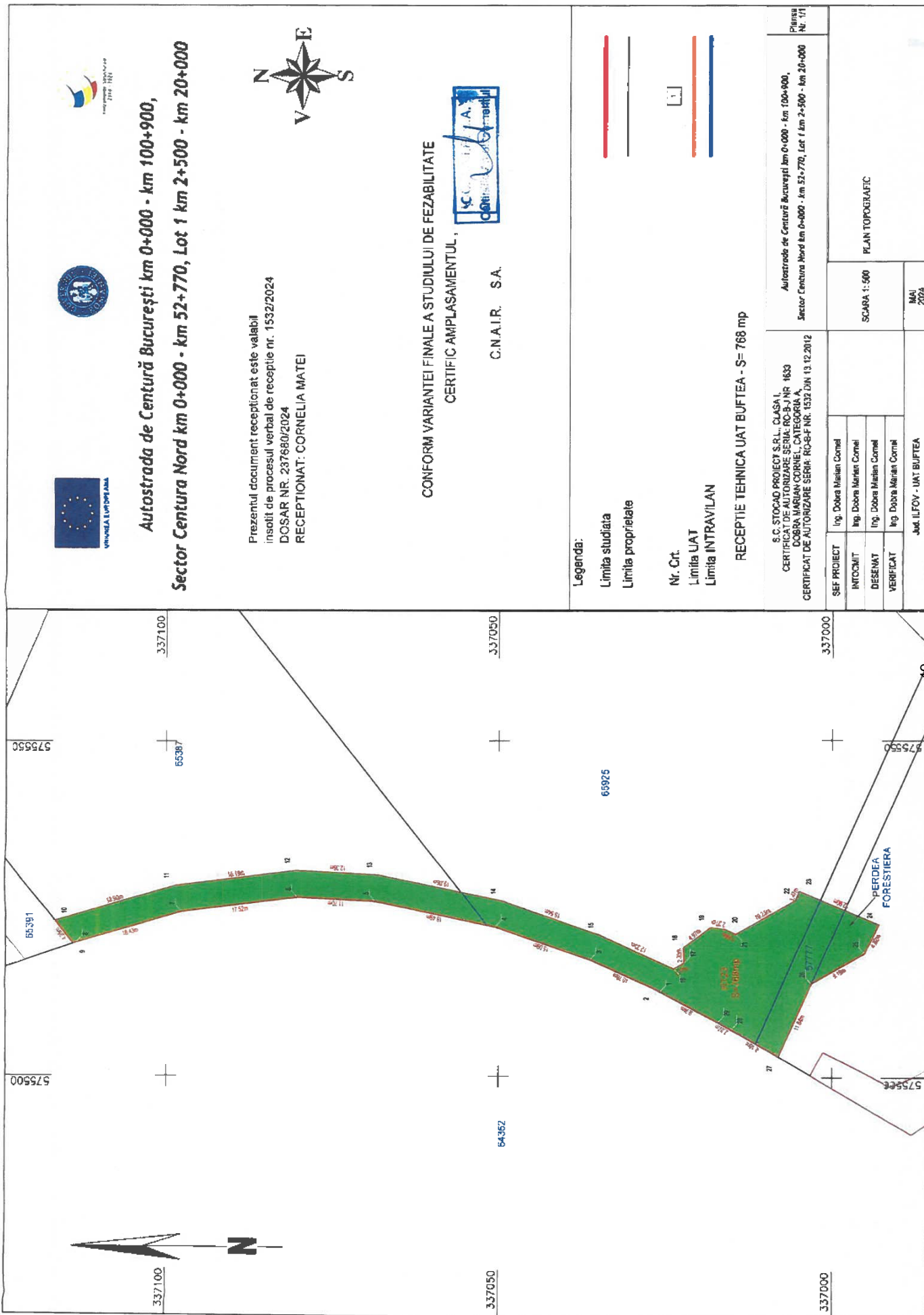

**Autostrada de Centură București km 0+000 - km 100+900,
Sector Centura Nord km 0+000 - km 52+770, Lot 1 km 2+500 - km 20+000**

Prezentul document recepționat este valabil
însoțit de procesul verbal de recepție nr. 1532/2024
DOSAR NR. 237680/2024
RECEPȚIONAT: CORNELIA MATEI



CONFORM VARIANTEI FINALE A STUDIULUI DE FEZABILITATE
CERTIFIC AMPLASAMENTUL,

C.N.A.I.R. S.A.

Legenda:

Limita studiata
Limita proprietate

Nr. Crt.
Limita UAT
Limita INTRAVILAN

RECEPȚIE TEHNICĂ UAT BUȚEA - S= 768 mp

S.C. STOCAD PROIECT S.R.L., CLASA I, CERTIFICAT DE AUTORIZARE SERIA: RO-B-J NR 1633 DOBRA MARIAN CORNEL, CATEGORIA A, CERTIFICAT DE AUTORIZARE SERIA: RO-B-F NR. 1532 DIN 13.12.2012		Autostrada de Centură București km 0+000 - km 100+900, Sector Centura Nord km 0+000 - km 52+770, Lot 1 km 2+500 - km 20+000 Planșa Nr. 111	
SEF PROIECT	Ing. Dobra Marian Cornel	SCARA 1: 500	PLAN TOPOGRAFIC
INTOCMIT	Ing. Dobra Marian Cornel		
DESEINAT	Ing. Dobra Marian Cornel		
VERIFICAT	Ing. Dobra Marian Cornel		
Județ ILFOV - UAT BUȚEA		MAI 2024	

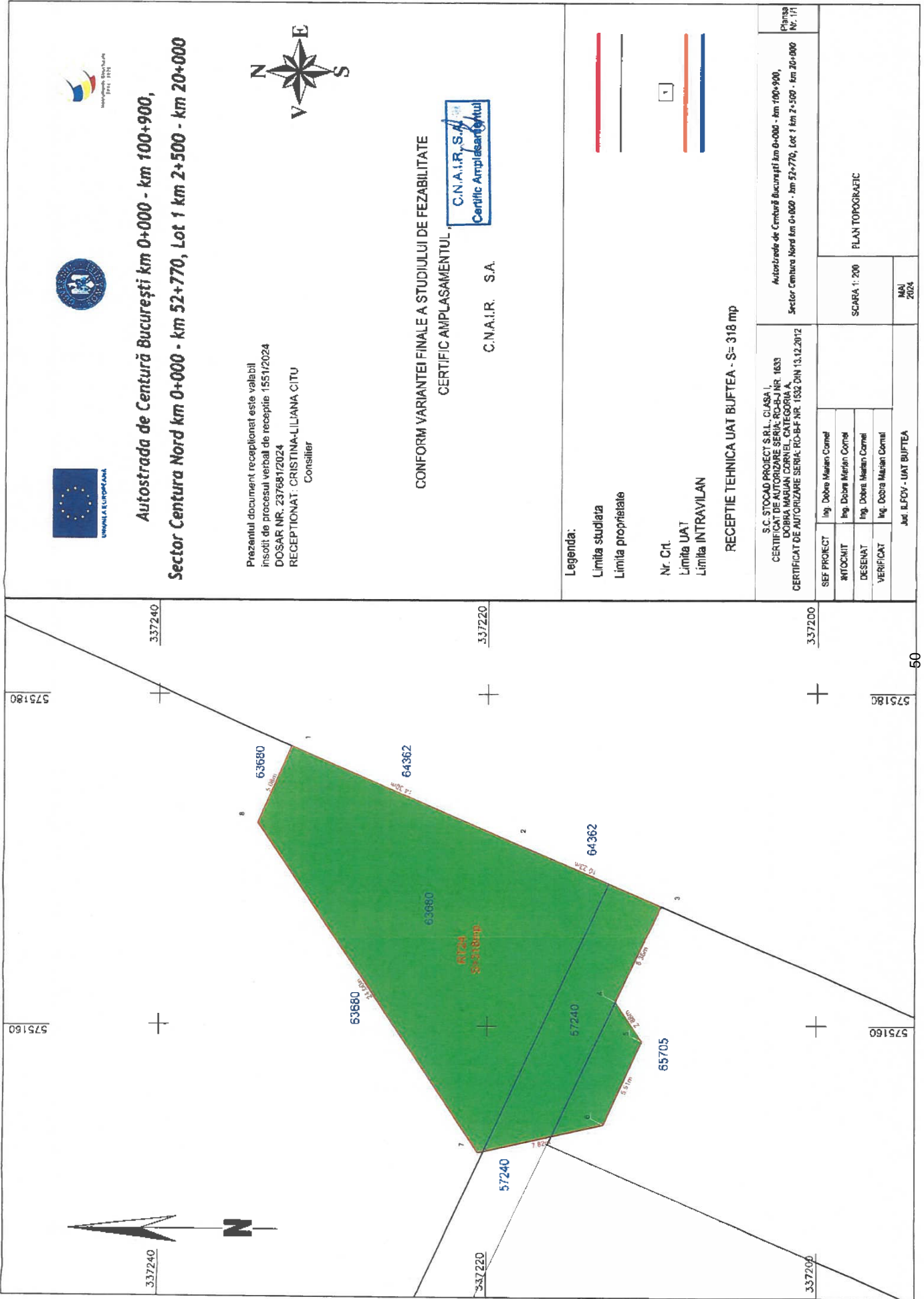

**Autostrada de Centură București km 0+000 - km 100+900,
Sector Centura Nord km 0+000 - km 52+770, Lot 1 km 2+500 - km 20+000**

Prezentul document recepționat este valabil
însoțit de procesul verbal de recepție 1551/2024
DOSAR NR. 237681/2024
RECEPȚIONAT: CRISTINA-LILIANA CITU
Consilier



CONFORM VARIANTEI FINALE A STUDIULUI DE FEZABILITATE
CERTIFIC AMPLASAMENTUL



C.N.A.I.R. S.A.

Legenda:

Limita studiata

Limita proprietate

Nr. Cri.

Limita UAT

Limita INTRAVILAN

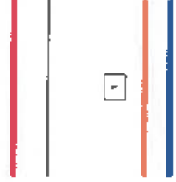

RECEPȚIE TEHNICA UAT BUJTEA - S= 318 mp

S.C. STOCAD PROIECT S.R.L. CLASA I,
CERTIFICAT DE AUTORIZARE SERIE RO-BUJ NR. 1633
DOBRA MARIAN CORNEL CATEGORIA A,
CERTIFICAT DE AUTORIZARE SERIE RO-BUJ NR. 1532 DIN 13.12.2012

Autostrada de Centură București km 0+000 - km 100+900,
Sector Centura Nord km 0+000 - km 52+770, Lot 1 km 2+500 - km 20+000
Planșa
Nr. 1/1

SEF PROIECT	Ing. Dobru Marian Cornel
INTOCMIT	Ing. Dobru Marian Cornel
DESENAT	Ing. Dobru Marian Cornel
VERIFICAT	Ing. Dobru Marian Cornel

SCARA 1: 200
Mai
2024

PLAN TOPOGRAFIC

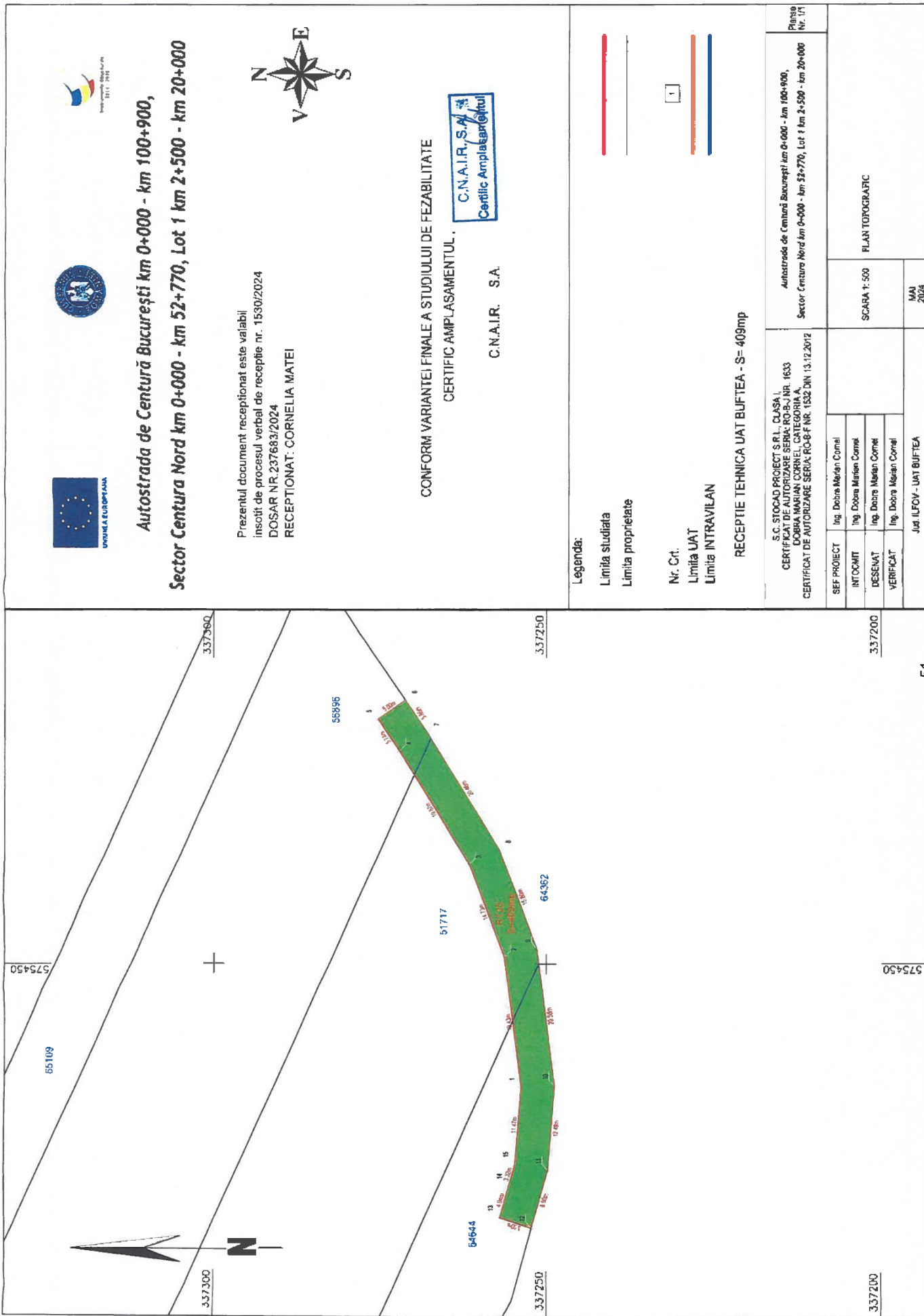

**Autostrada de Centură București km 0+000 - km 100+900,
Sector Centura Nord km 0+000 - km 52+770, Lot 1 km 2+500 - km 20+000**

Prezentul document recepționat este valabil
însoțit de procesul verbal de recepție nr. 1530/2024
DOSAR NR. 237683/2024
RECEPȚIONAT: CORNELIA MATEI



CONFORM VARIANTEI FINALE A STUDIULUI DE FEZABILITATE
CERTIFIC AMPLASAMENTUL .



C.N.A.I.R. S.A.

Legenda:

Limita studiata

Limita proprietate

Nr. Crt.

Limita UAT

Limita INTRAVILAN

RECEPȚIE TEHNICA UAT BUFTEA - S= 409mp

S.C. STOCAD PROIECT S.R.L. CLASA I,
CERTIFICAT DE AUTORIZARE SERIE RO-B-J NR. 1633
DOBRA MARIAN CORNEL CATEGORIA A,
CERTIFICAT DE AUTORIZARE SERIE RO-B-F NR. 1532/DIN 13.12.2012

Autostrada de Centură București km 0+000 - km 100+900,
Sector Centura Nord km 0+000 - km 52+770, Lot 1 km 2+500 - km 20+000
Planșă Nr. 1/1

SEF PROIECT	Ing. Dobra Marian Cornel
INTOCMIT	Ing. Dobra Marian Cornel
DESEINAT	Ing. Dobra Marian Cornel
VERIFICAT	Ing. Dobra Marian Cornel

SCARA 1: 500	PLAN TOPOGRAFIC
MAI 2024	

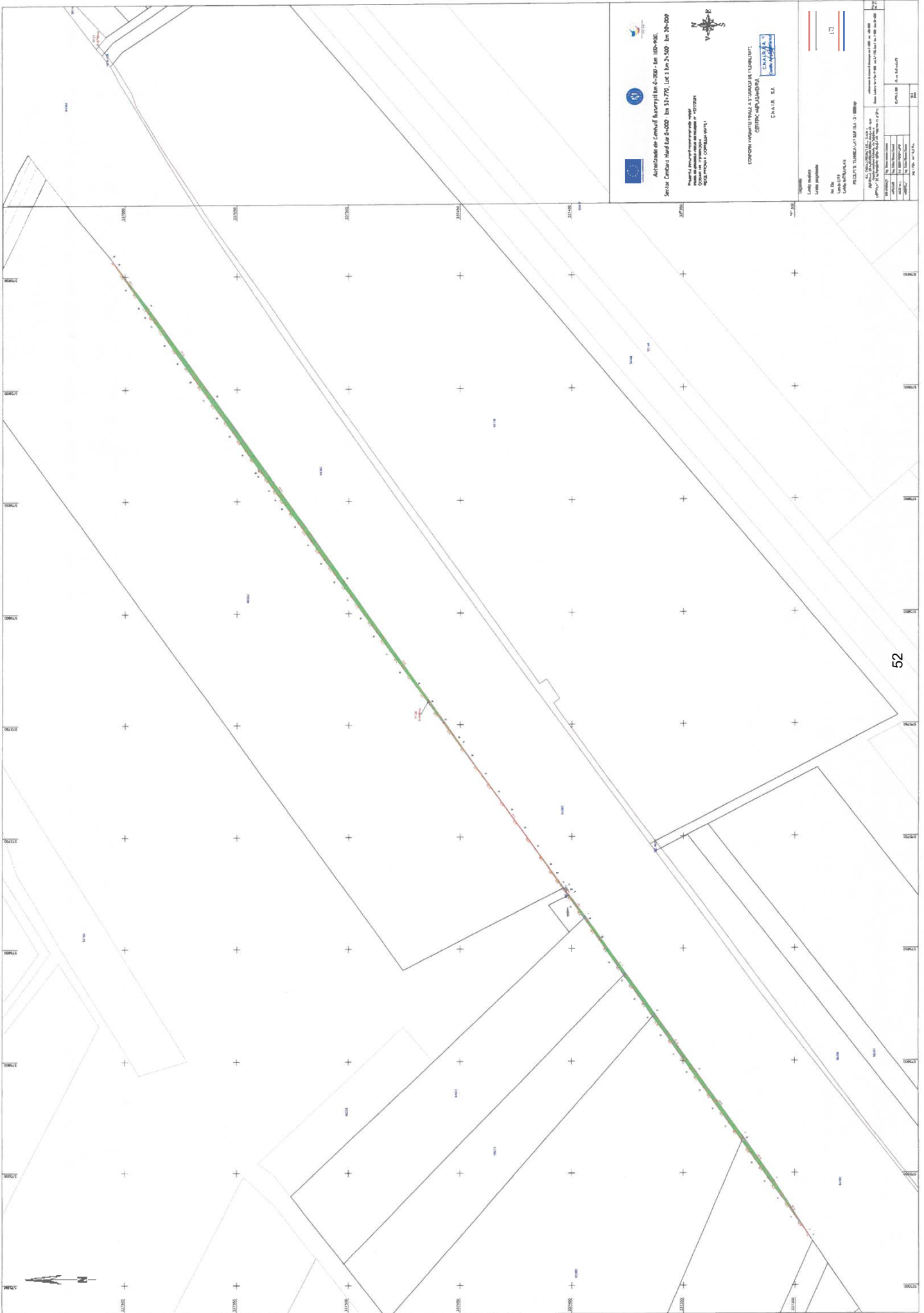

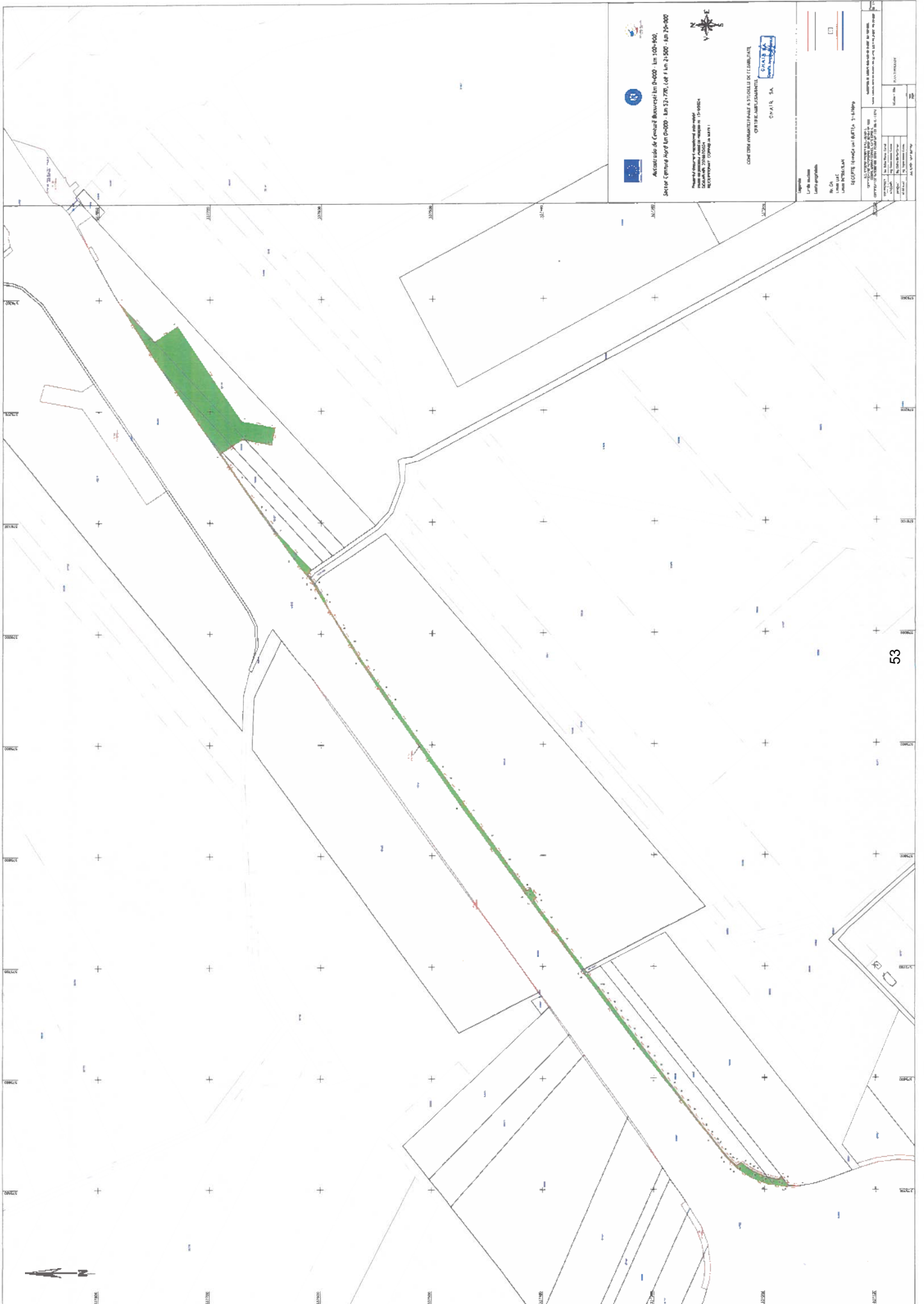



Autostrada de Centură București km 0+000 - km 100+900, Sector Centura Nord km 0+000 - km 52+770, Lot 1 km 2+500 - km 20+000

Prezentul document recepționat este valabil
însoțit de procesul verbal de recepție 15/49/2024
DOSAR NR. 237688/2024
RECEPȚIONAT: CRISTINA-LILIANA CIȚU
Consilier



CONFORM VARIANTEI FINALE A STUDIULUI DE FEZABILITATE
CERTIFIC AMPLASAMENTUL ,



C.N.A.I.R. S.A.

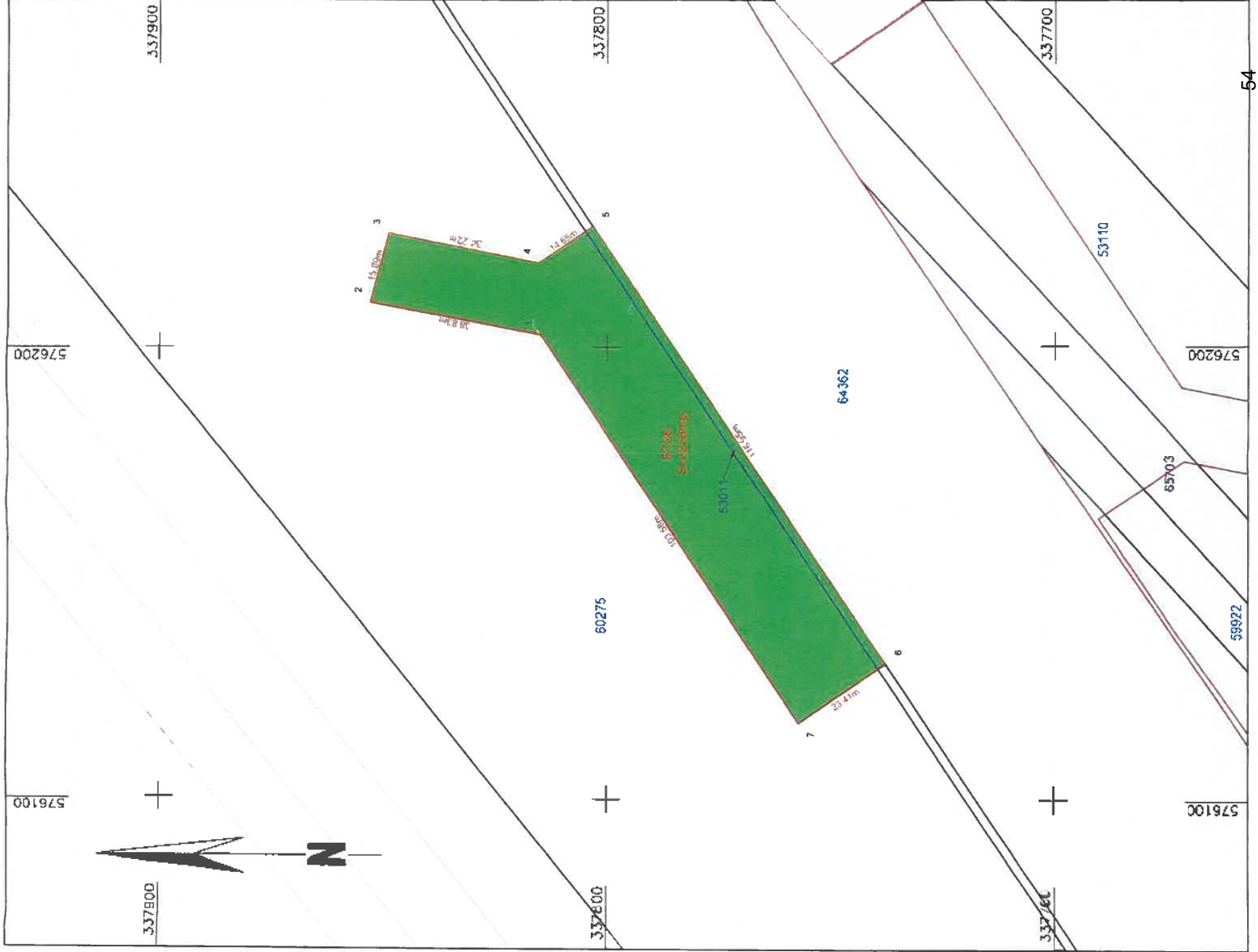

Legenda:

Limita studiata

Limita proprietate

Nr. Crt.

Limita UAT

Limita INTRAVILAN

RECEPȚIE TEHNICĂ UAT BUFTEA - S = 3236mp

S.C. SPOCAD PROIECT SRL, CLASA I CERTIFICAT DE SERVICIU PROIECT NR. 1683 CORONA MARA UZUNCI, TELEFOAN CERTIFICAT DE AUTORIZARE SERVICIU NR. 1532 DIN 13.12.2012		Autostrada de Centură București km 0+000 - km 100+900, Sector Centura Nord km 0+000 - km 52+770, Lot 1 km 2+500 - km 20+000	
SEF PROIECT	Ing. Doina Marian Cornel	SCAPĂ 1: 1020	PLAN TOPOGRAFIC
INTOCMIT	Ing. Doina Marian Cornel	MAI 2024	
DESENAT	Ing. Doina Marian Cornel		
VERIFICAT	Ing. Doina Marian Cornel		
Jud. ILFOV - UAT BUFTEA			

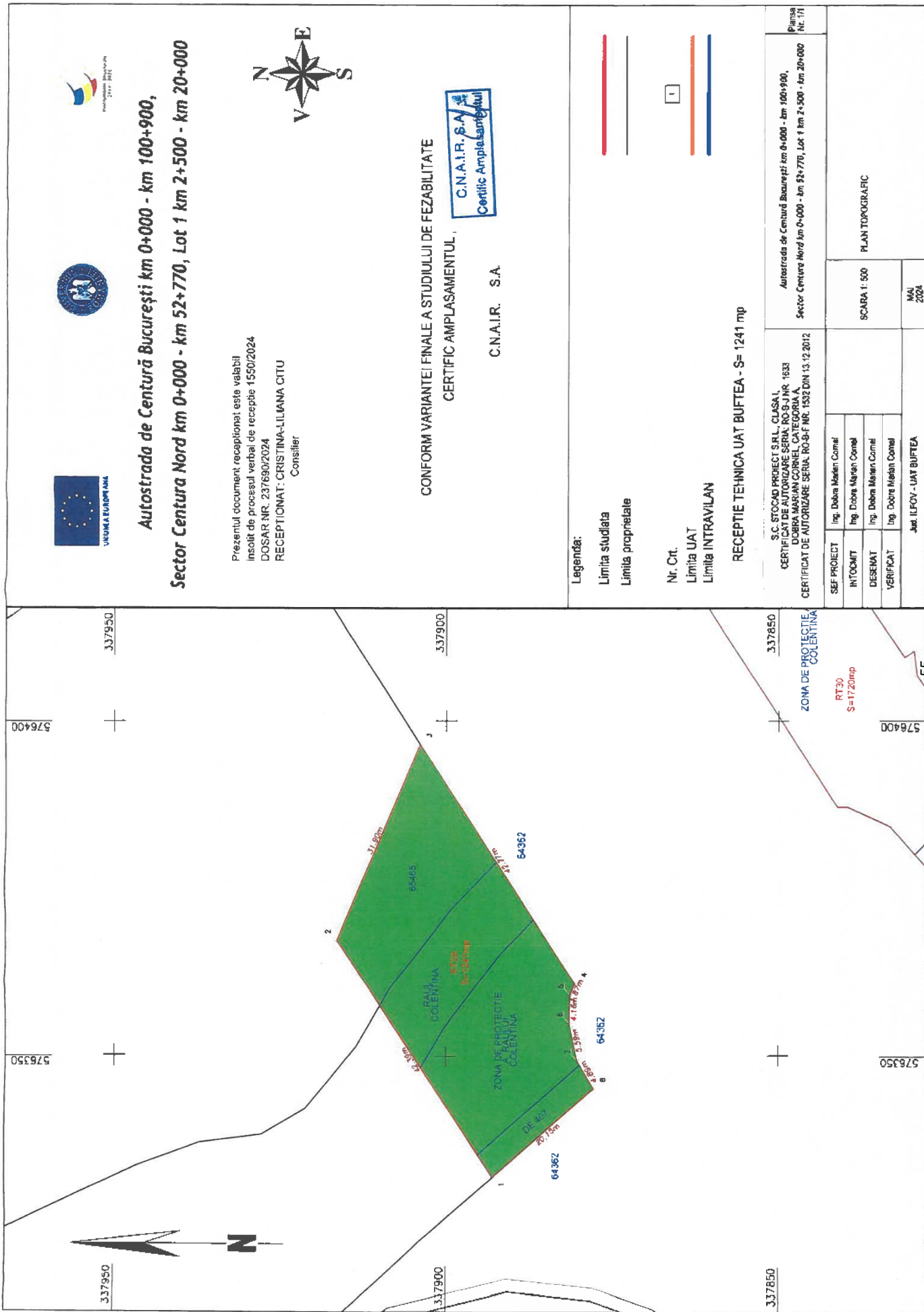

**Autostrada de Centură București km 0+000 - km 100+900,
Sector Centura Nord km 0+000 - km 52+770, Lot 1 km 2+500 - km 20+000**

Prezentul document recepționat este valabil
însoțit de procesul verbal de recepție 1550/2024
DOSAR NR. 237690/2024
RECEPȚIONAT: CRISTINA-LILIANA CIU
Consilier



CONFORM VARIANTEI FINALE A STUDIULUI DE FEZABILITATE
CERTIFIC AMPLASAMENTUL



C.N.A.I.R. S.A.

Legenda:

Limita studiata

Limita proprietate

Nr. Crt.

Limita UAT

Limita INTRAVILAN

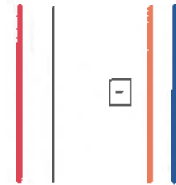

RECEPȚIE TEHNICĂ UAT BUȚEA - S= 1241 mp

S.C. STOCAD PROIECT SRL, CLASA I
CERTIFICAT DE PROIECTARE SERIA: RO-FI NR. 1633
DORINȚA DE PROIECTARE SERIA: RO-FI NR. 1532
CERTIFICAT DE AUTORIZARE SERIA: RO-FI NR. 1532 DIN 13.12.2012

Autostrada de Centură București km 0+000 - km 100+900,
Sector Centura Nord km 0+000 - km 52+770, Lot 1 km 2+500 - km 20+000
Planșa
Nr. 171

SEF PROIECT

Ing. Delia Marian Cornel

INTOCMIT

Ing. Dorela Marian Cornel

DESEINAT

Ing. Delia Marian Cornel

VERIFICAT

Ing. Dorela Marian Cornel

Jed. ILFOV - UAT BUȚEA

SCARA 1: 500

PLAN TOPOGRAFIC

MAI
2024

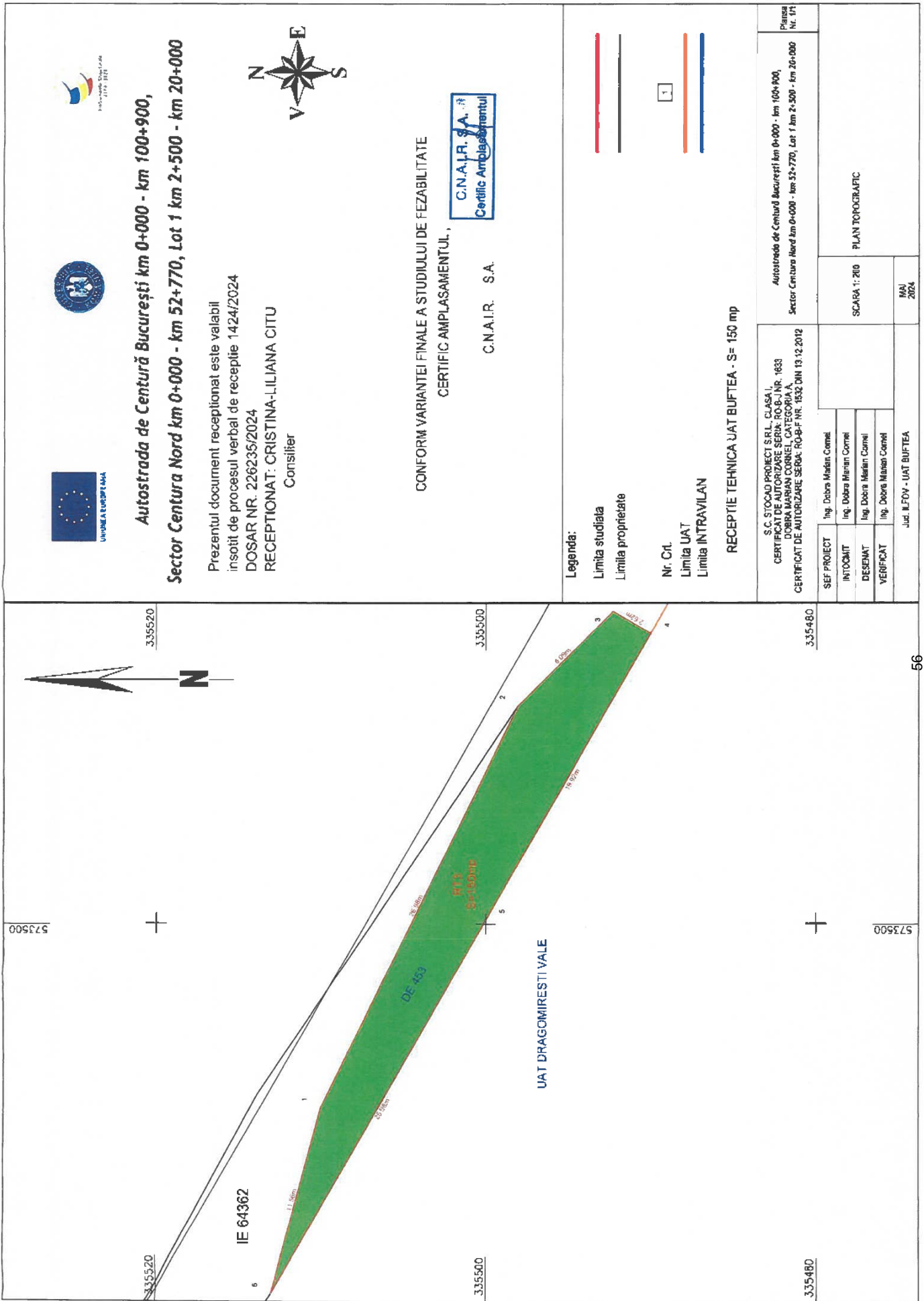

**Autostrada de Centură București km 0+000 - km 100+900,
Sector Centura Nord km 0+000 - km 52+770, Lot 1 km 2+500 - km 20+000**

Prezentul document receptionat este valabil
însoțit de procesul verbal de recepție 1424/2024
DOSAR NR. 226235/2024
RECEPTIONAT: CRISTINA-LILIANA CIȚU
Consilier



CONFORM VARIANTEI FINALE A STUDIULUI DE FEZABILITATE
CERTIFIC AMPLASAMENTUL,
C.N.A.I.R. S.A.



Legenda:

Limita studiata
Limita proprietate

Nr. Cri.
Limita UAT
Limita INTRAVILAN

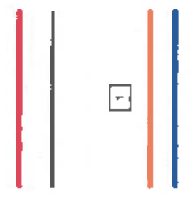

RECEPȚIE TEHNICĂ UAT BUFTEA - S= 150 mp

S.C. STOCAD PROIECT S.R.L. CLASA I CERTIFICAT DE AUTORIZARE SERIA: RO-BP-NR. 1683 DOMINIUL: ARHITECTURA, CATEGORIA: A CERTIFICAT DE AUTORIZARE SERIA: RO-BP-NR. 1852 DIN 13.12.2012		Autostrada de Centură București km 0+000 - km 100+900, Sector Centura Nord km 0+000 - km 52+770, Lot 1 km 2+500 - km 20+000 Planșa Nr. 171	
SEF PROIECT	Ing. Dobra Madalin Cornel	SCARA 1: 200	PLAN TOPOGRAFIC
INTOCMIT	Ing. Dobra Mihail Cornel		
DESENAT	Ing. Dobra Madalin Cornel		
VERIFICAT	Ing. Dobra Madalin Cornel		
Jud. ILFOV - UAT BUFTEA		MAI 2024	

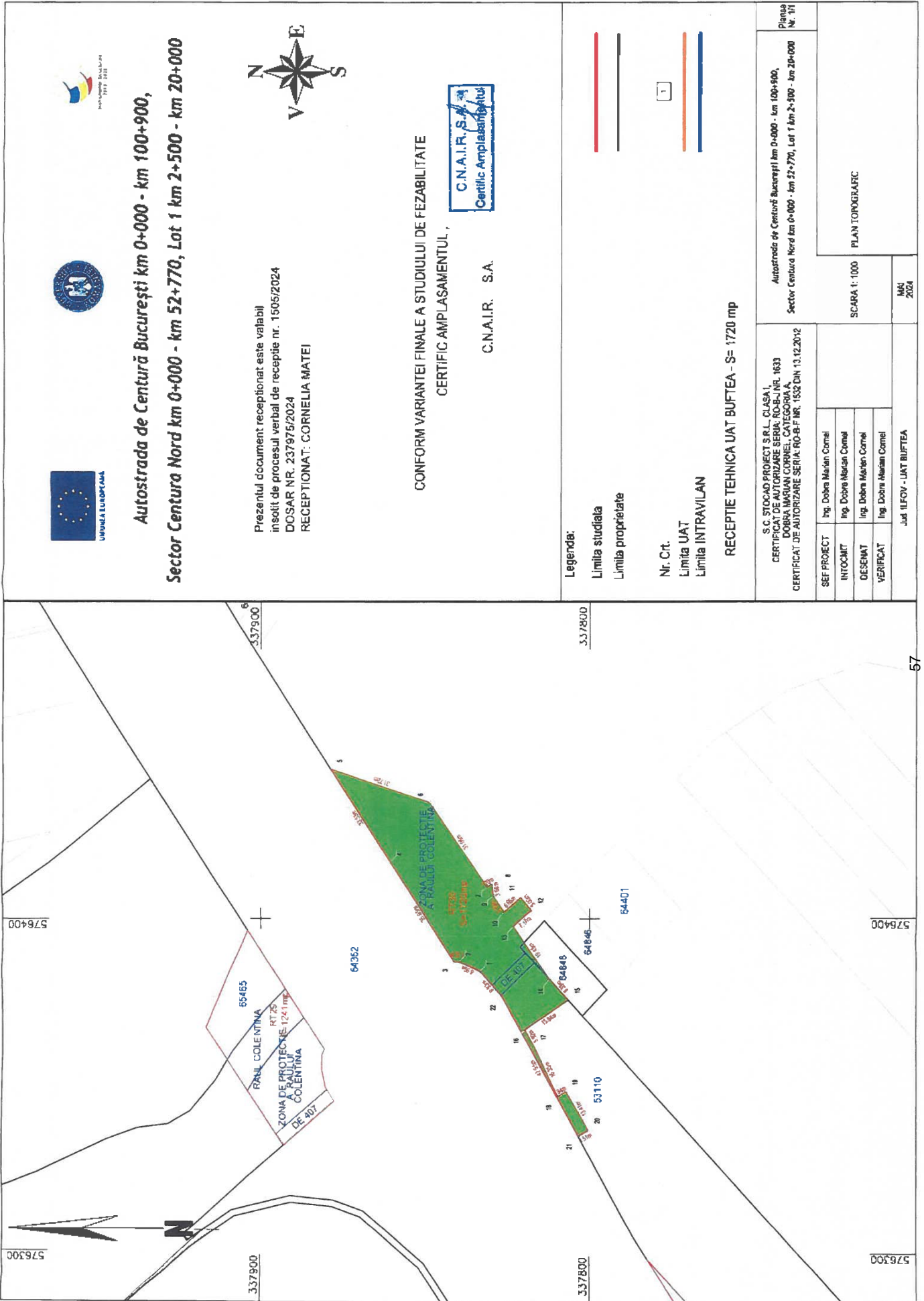

**Autostrada de Centură București km 0+000 - km 100+900,
Sector Centura Nord km 0+000 - km 52+770, Lot 1 km 2+500 - km 20+000**

Prezentul document receptionat este valabil
însoțit de procesul verbal de recepție nr. 1505/2024
DOSAR NR. 237975/2024
RECEPȚIONAT: CORNELIA MATEI



CONFORM VARIANTEI FINALE A STUDIULUI DE FEZABILITATE
CERTIFICAT AMPLASAMENTUL ,



C.N.A.I.R. S.A.

Legenda:

- Limita studiului
- Limita proprietate

- Nr. Crt.
- Limita UAT
- Limita INTRAVILAN

RECEPȚIE TEHNICĂ UAT BUȚEA - S= 1720 mp

S.C. STOCAD PROIECT S.R.L. CLASA I, CERTIFICAT DE AUTORIZARE SERIA: RO-B-1/ML-1633 DOBRA MARIAN CORNELI, CATEGORIA A, CERTIFICAT DE AUTORIZARE SERIA: RO-B-F-1/NR. 1652/DIN 13.12.2012		Autostrada de Centură București km 0+000 - km 100+900, Sector Centura Nord km 0+000 - km 52+770, Lot 1 km 2+500 - km 20+000 Nr. 71	
SEF PROIECT	Ing. Dobru Marian Cornel	SCARA 1: 1000	PLAN TOPOGRAFIC
INTOCMIT	Ing. Dobru Marian Cornel		
DESEINAT	Ing. Dobru Marian Cornel		
VERIFICAT	Ing. Dobru Marian Cornel		
Ing. ILFOV - UAT BUȚEA		MS/2024	

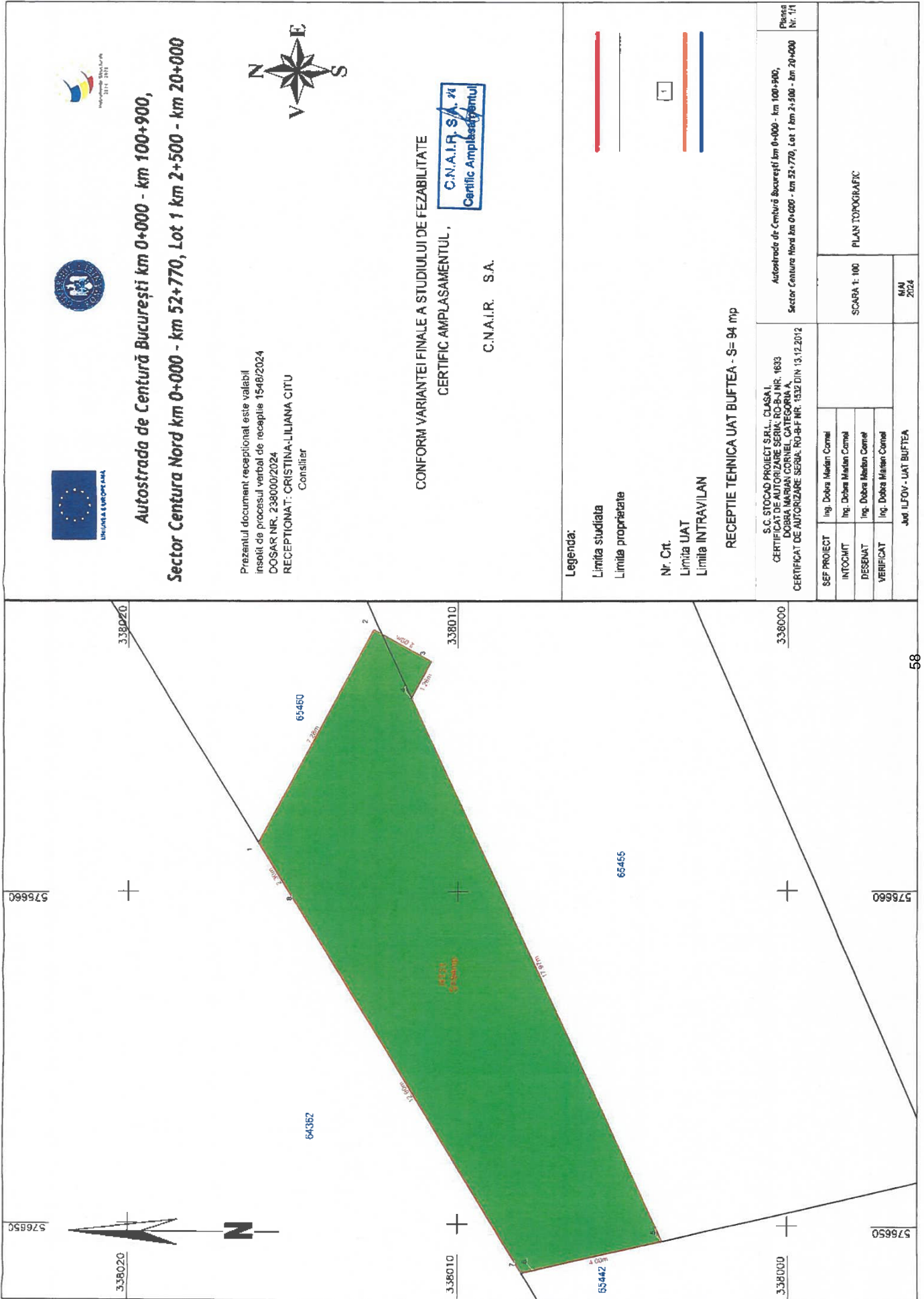

**Autostrada de Centură București km 0+000 - km 100+900,
Sector Centura Nord km 0+000 - km 52+770, Lot 1 km 2+500 - km 20+000**

Prezentul document receptionat este valabil
însoțit de procesul verbal de recepție 1548/2024
DOSAR NR. 238000/2024
RECEPTIONAT: CRISTINA-LILIANA CIȚU
Consilier



CONFORM VARIANTEI FINALE A STUDIULUI DE FEZABILITATE
CERTIFIC AMPLASAMENTUL ,
C.N.A.I.R. S.A.



Legenda:

Limita studiata
Limita proprietate

Nr. Crt.
Limita UAT
Limita INTRAVILAN

RECEPȚIE TEHNICĂ UAT BUFTEA - S= 94 mp

S.C. STOCAD PROIECT SRL, CLASA I
CERTIFICAT DE AUTORIZARE SERIA RO-BJ NR. 1633
DOBRA MIHAIAN CORNEL CATEGORIA A,
CERTIFICAT DE AUTORIZARE SERIA RO-BJ NR. 1532 DIN 13.12.2012

Autostrada de Centură București km 0+000 - km 100+900,
Sector Centura Nord km 0+000 - km 52+770, Lot 1 km 2+500 - km 20+000
Planșă
Nr. 1/1

ȘEF PROIECT	Ing. Dobea Mihaela Cornel
INTOCMIT	Ing. Dobea Mihaela Cornel
DESENAT	Ing. Dobea Mihaela Cornel
VERIFICAT	Ing. Dobea Mihaela Cornel

SCARA 1: 100
M/M
2024

PLAN TOPOGRAFIC

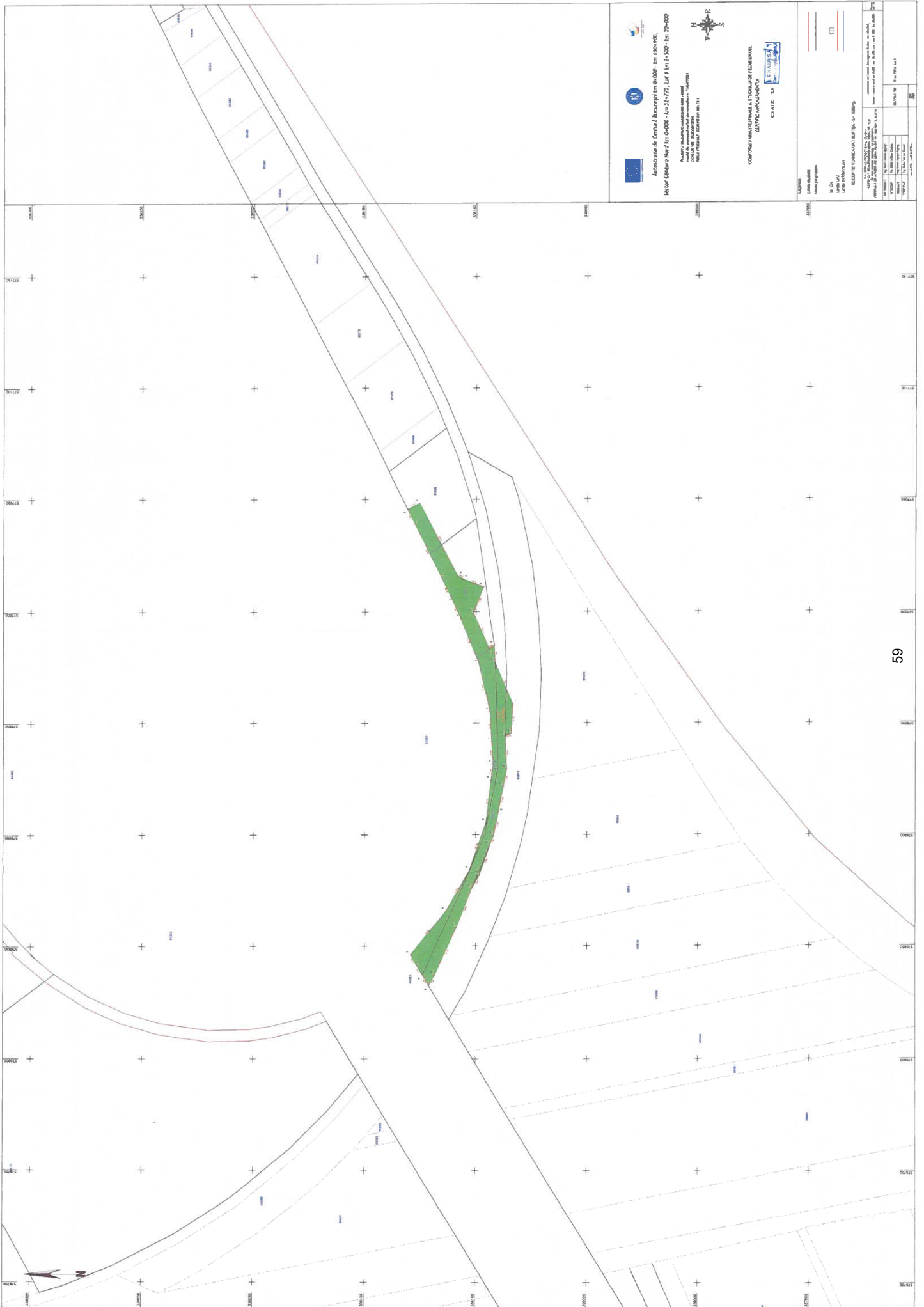

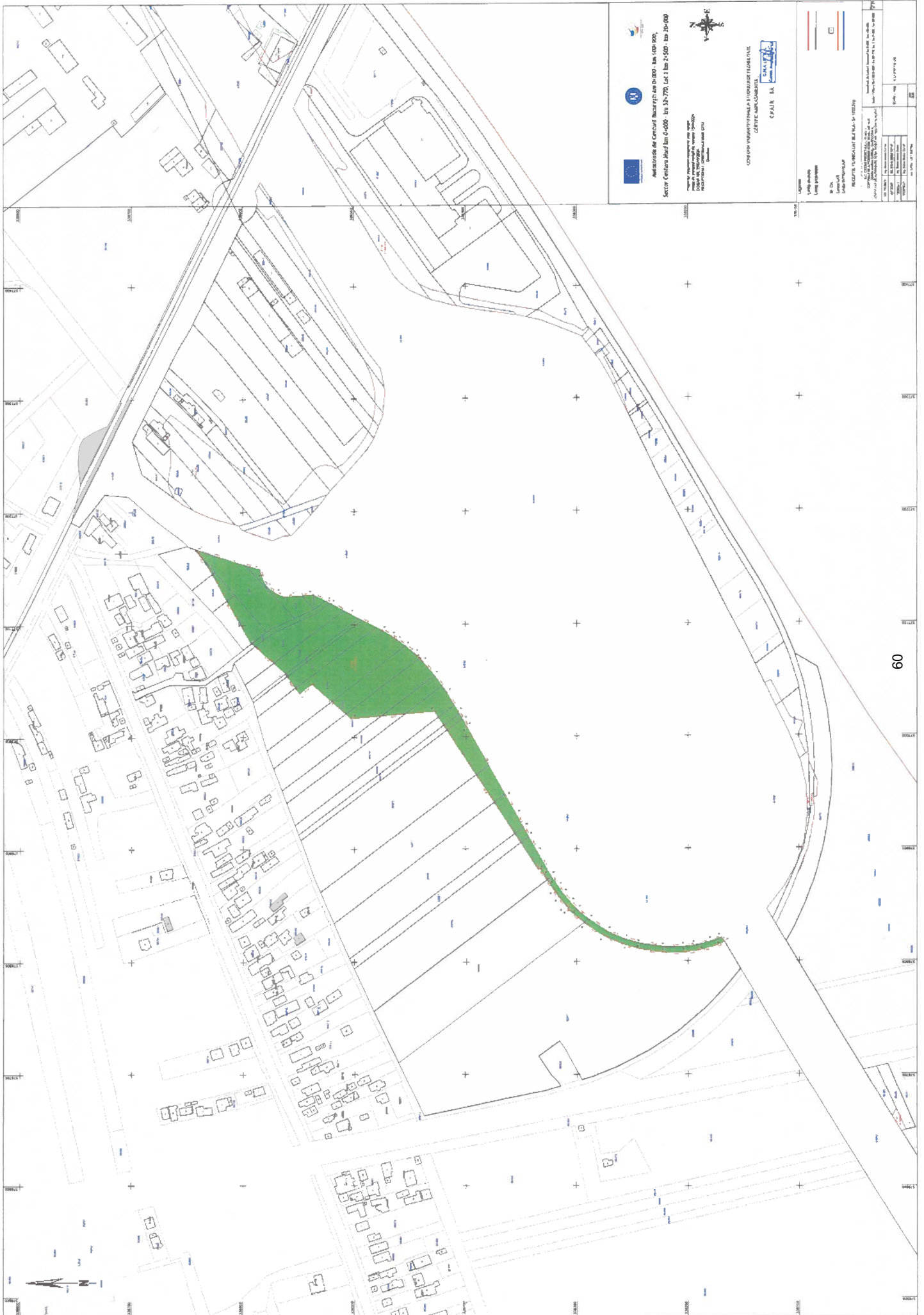



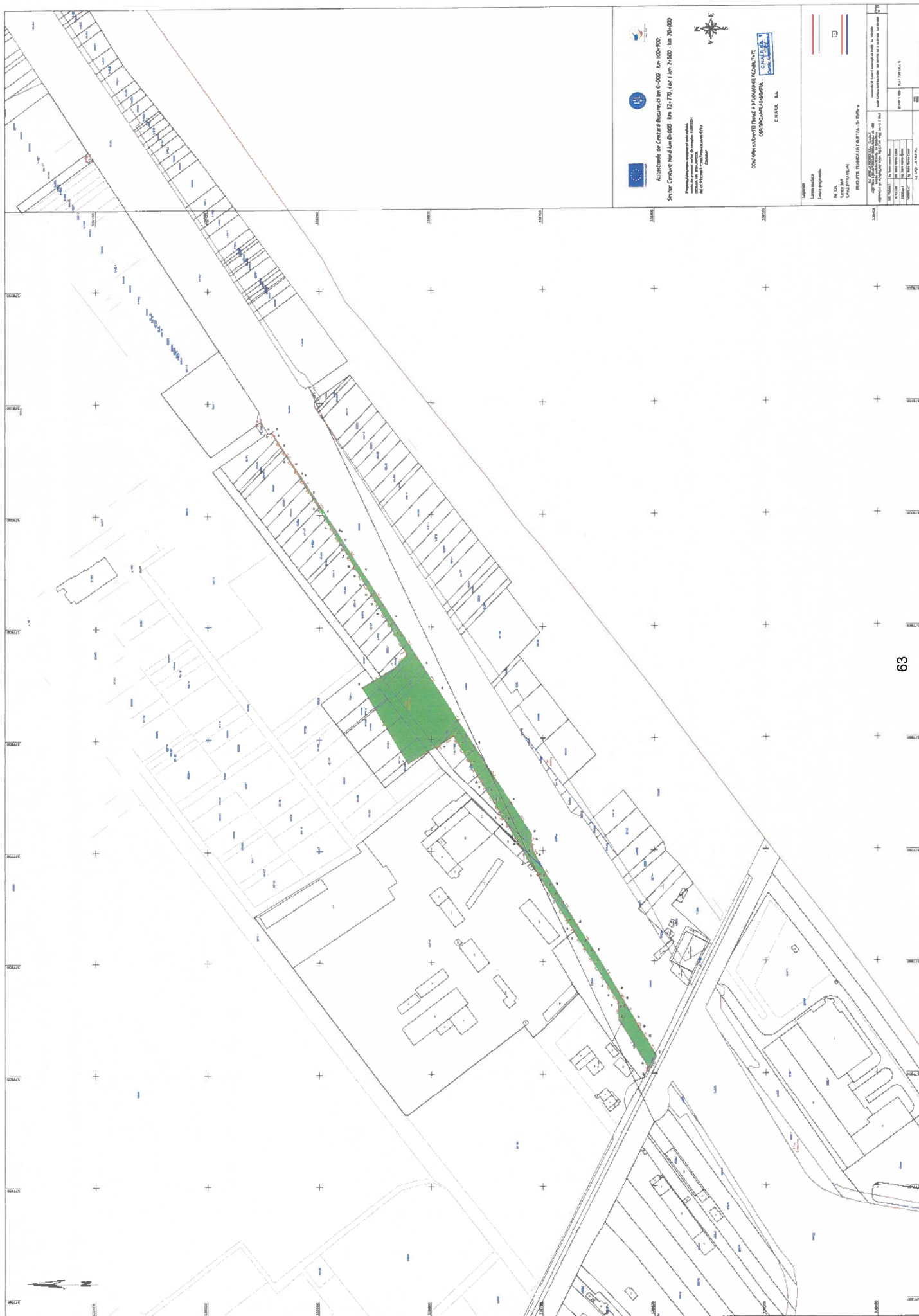

Ministerul Transporturilor și Infrastructurii
Societate de Concesiune Autostrăzi SA
Sediul: București, Calea București nr. 137, Sector 6
Tel: +40 21 311 13 13
Fax: +40 21 311 13 14
www.autosoz.ro



CONSTRUCȚIA ȘI ÎNȚEBEREA CĂMINULUI
DE TRAFIC
C. KALUȘ, SA
C. KALUȘ, SA

Legenda	
Linia roșie	
Linia verde	
Linia albastru	
Linia neagră	
Linia gri	
Linia albă	
Linia punctată	
Linia întreruptă	
Linia întreruptă-punctată	
Linia cu puncte mici	
Linia cu puncte mari	
Linia cu puncte mici și puncte mari	
Linia cu puncte mici și puncte mari și puncte mici	
Linia cu puncte mici și puncte mari și puncte mici și puncte mari	
Linia cu puncte mici și puncte mari și puncte mici și puncte mari și puncte mici și puncte mari	

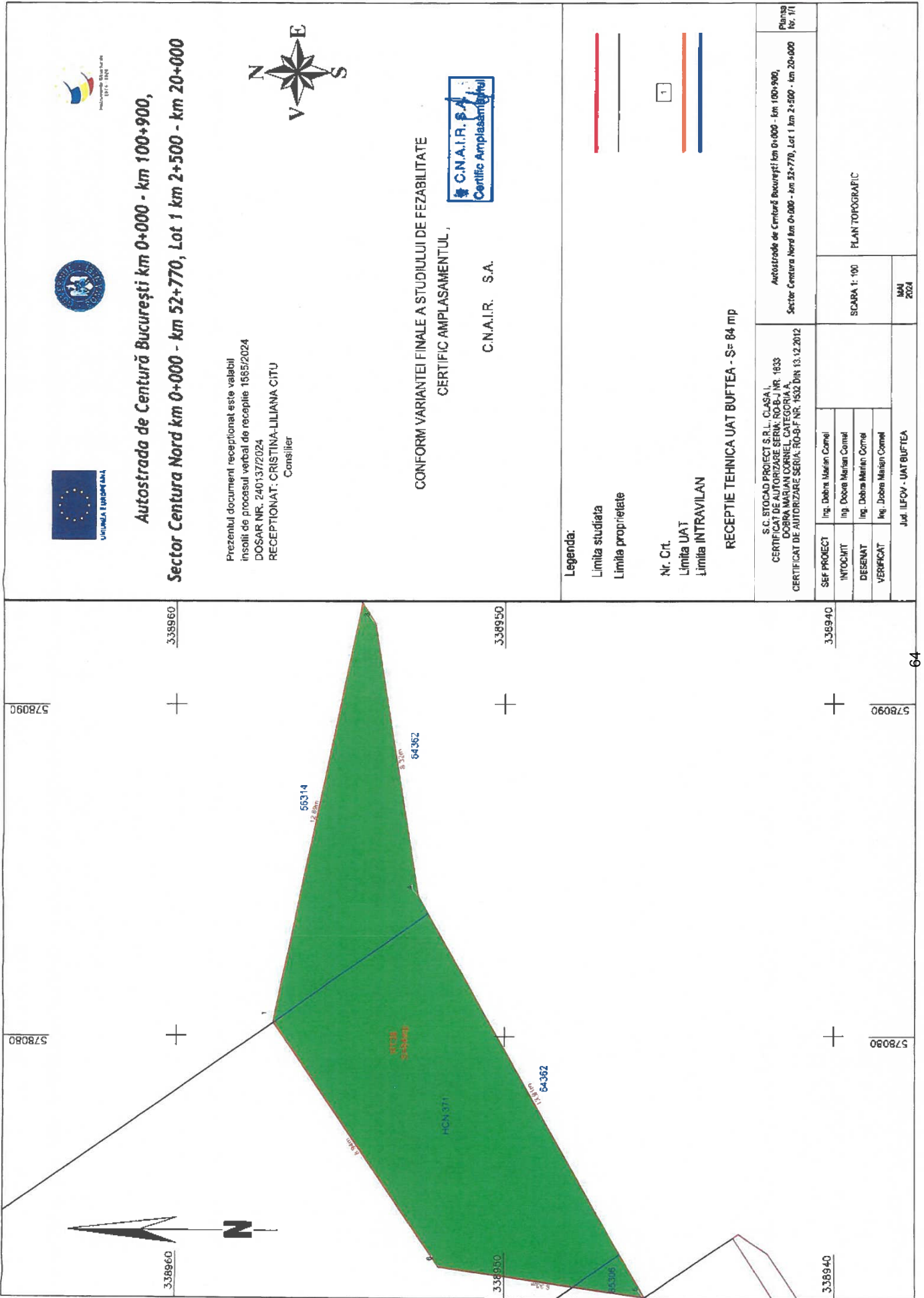

**Autostrada de Centură București km 0+000 - km 100+900,
Sector Centura Nord km 0+000 - km 52+770, Lot 1 km 2+500 - km 20+000**

Prezentul document receptionat este valabil
însoțit de procesul verbal de recepție 1666/2024
DOSAR NR. 240137/2024
RECEPȚIONAT: CRISTINA-LILIANA CITU
Consilier



CONFORM VARIANTEI FINALE A STUDIULUI DE FEZABILITATE
CERTIFIC AMPLASAMENTUL ,



C.N.A.I.R. S.A.

Legenda:

Limita studiata
Limita proprietate

Nr. Crt.
Limita UAT
Limita INTRAVILAN

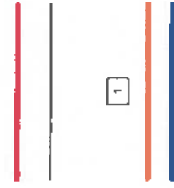

RECEPȚIE TEHNICĂ UAT BUFTEA - S= 84 mp

S.C. STOICAD PROIECT S.R.L. CLUSA I,
CERTIFICAT DE AUTORIZARE SERIA: RO-B-7 NR. 1633
CORP. 140, CAL. CANTAREB, CATEGORIA A,
CERTIFICAT DE AUTORIZARE SERIA: RO-SF NR. 1932 DIN 13.12.2012

Autostrada de Centură București km 0+000 - km 100+900,
Sector Centura Nord km 0+000 - km 52+770, Lot 1 km 2+500 - km 20+000
Planșă
Nr. 1/1

SEF PROIECT	Ing. Dobroa Marian Cornel
INTOCMIT	Ing. Dobroa Marian Cornel
DESENAT	Ing. Dobroa Marian Cornel
VERIFICAT	Ing. Dobroa Marian Cornel

SCARA 1: 100
MAI
2024

PLAN TOPOGRAFIC

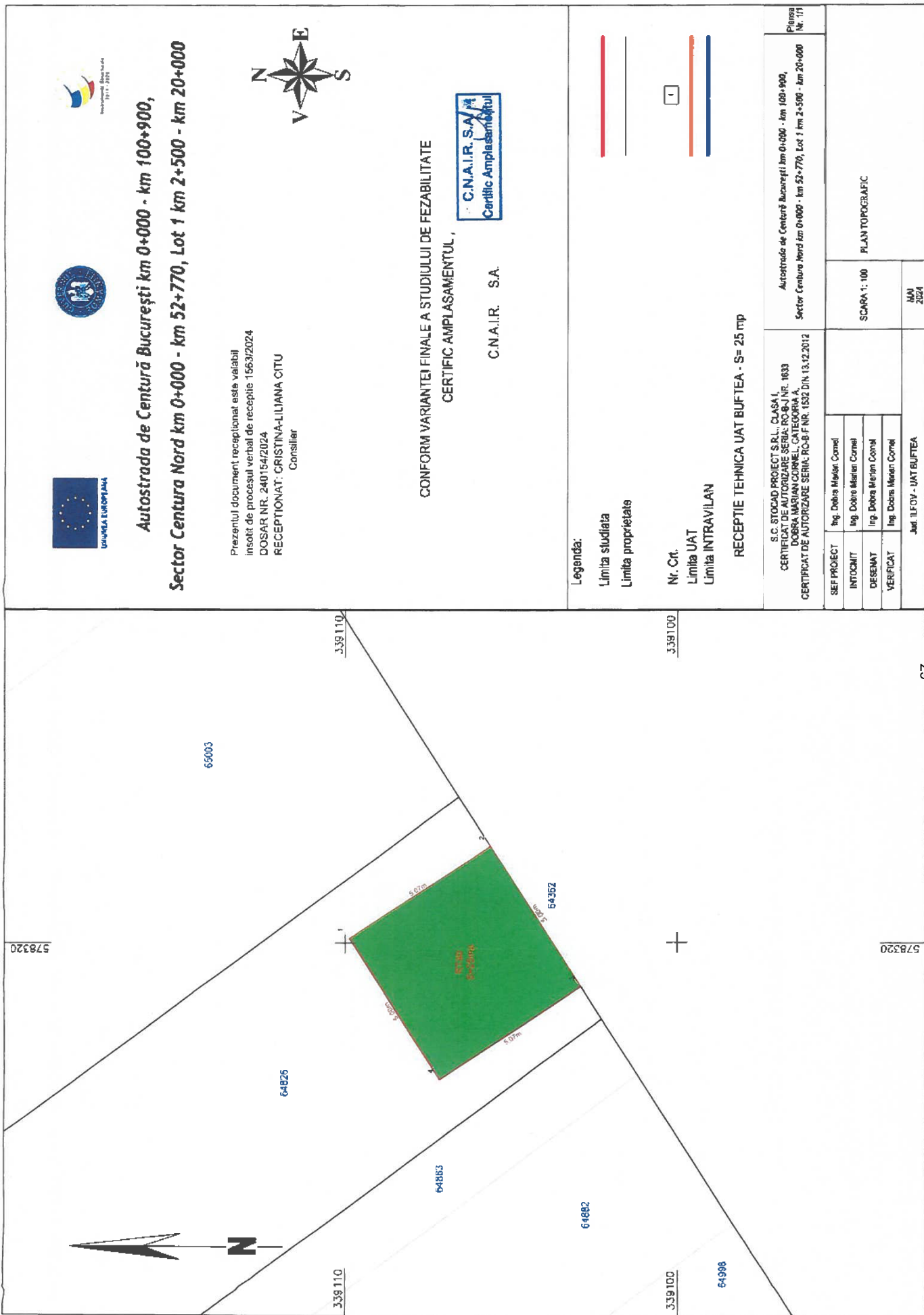

**Autostrada de Centură București km 0+000 - km 100+900,
Sector Centura Nord km 0+000 - km 52+770, Lot 1 km 2+500 - km 20+000**

Prezentul document receptionat este valabil
însoțit de procesul verbal de recepție 1563/2024
DOSAR NR. 240154/2024
RECEPȚIONAT: CRISTINA-LILIANA CIȚU
Consilier



CONFORM VARIANTEI FINALE A STUDIULUI DE FEZABILITATE
CERTIFIC AMPLASAMENTUL,



C.N.A.I.R. S.A.

Legenda:

Limita studiata

Limita proprietate

Nr. Crt.

Limita UAT

Limita INTRAVILAN

RECEPȚIE TEHNICĂ UAT BUȚIEA - S= 25 mp

S.C. STICIOD PROIECT S.R.L. CLASA I
CERTIFICAT DE AUTORIZARE SECURITATE NR. 1633
DOCTRINA MARIAN CORNEL
CERTIFICAT DE AUTORIZARE SERIA RC-BF NR. 1632 DIN 13.12.2012

Autostrada de Centură București km 0+000 - km 100+900,
Sector Centura Nord km 0+000 - km 52+770, Lot 1 km 2+500 - km 20+000
Planșă
Nr. 111

ȘEF PROIECT	Ing. Doctrina Marian Cornel
INTOCMIT	Ing. Doctrina Marian Cornel
DESEMAT	Ing. Doctrina Marian Cornel
VERIFICAT	Ing. Doctrina Marian Cornel

Jm. ILFOV - UAT BUȚIEA

SCARA 1: 100
PLAN TOPOGRAFIC

IAN
2024

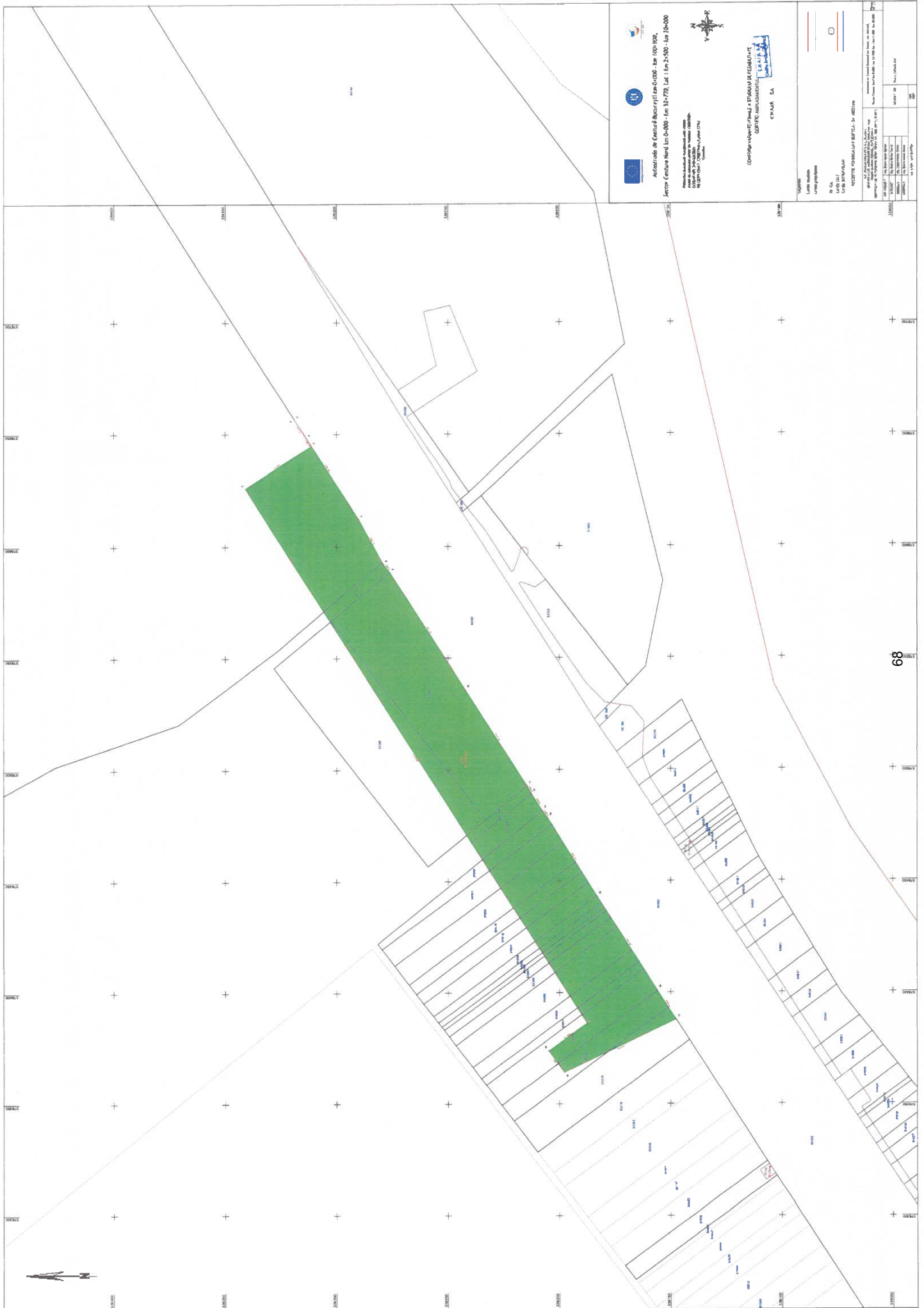

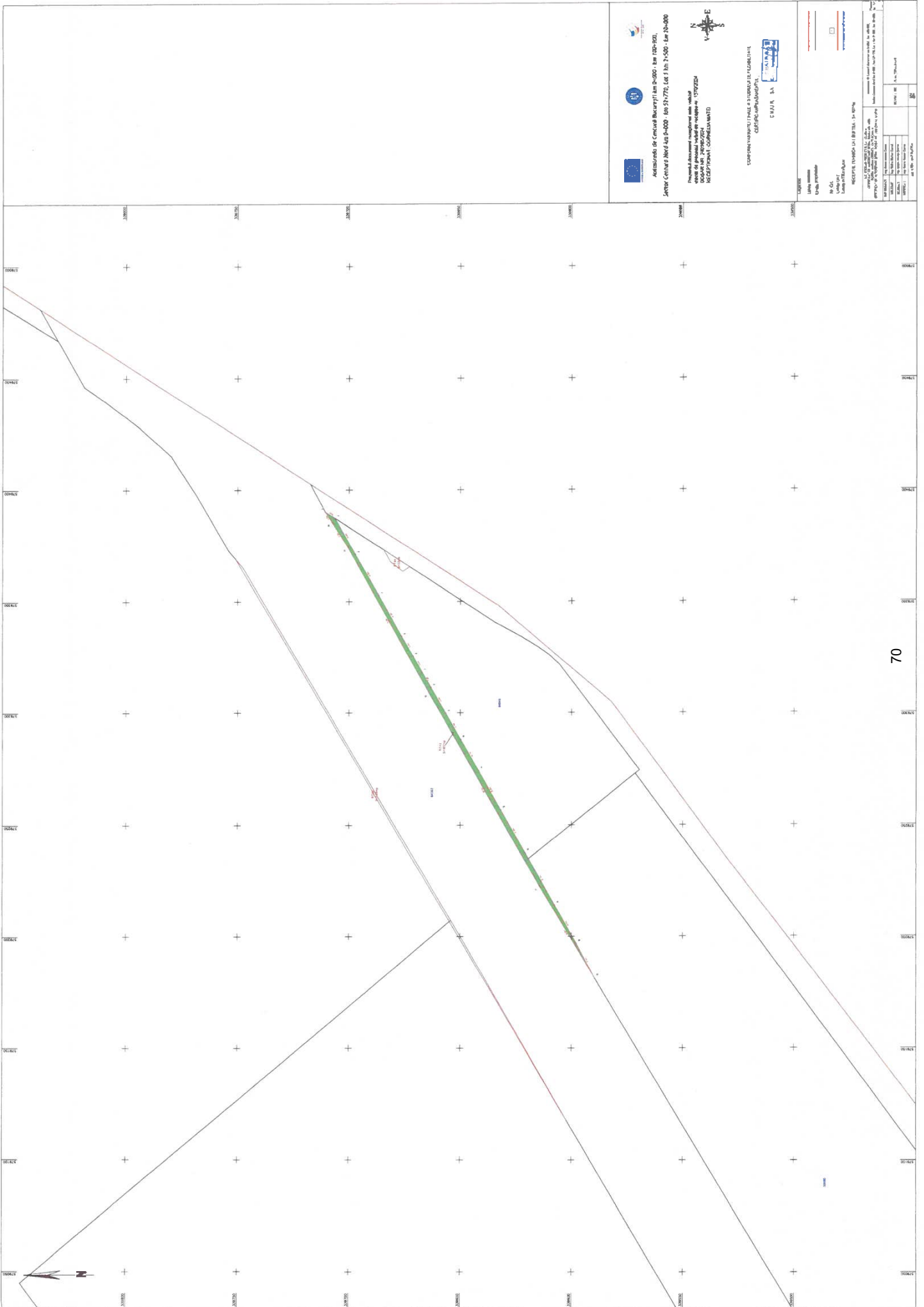

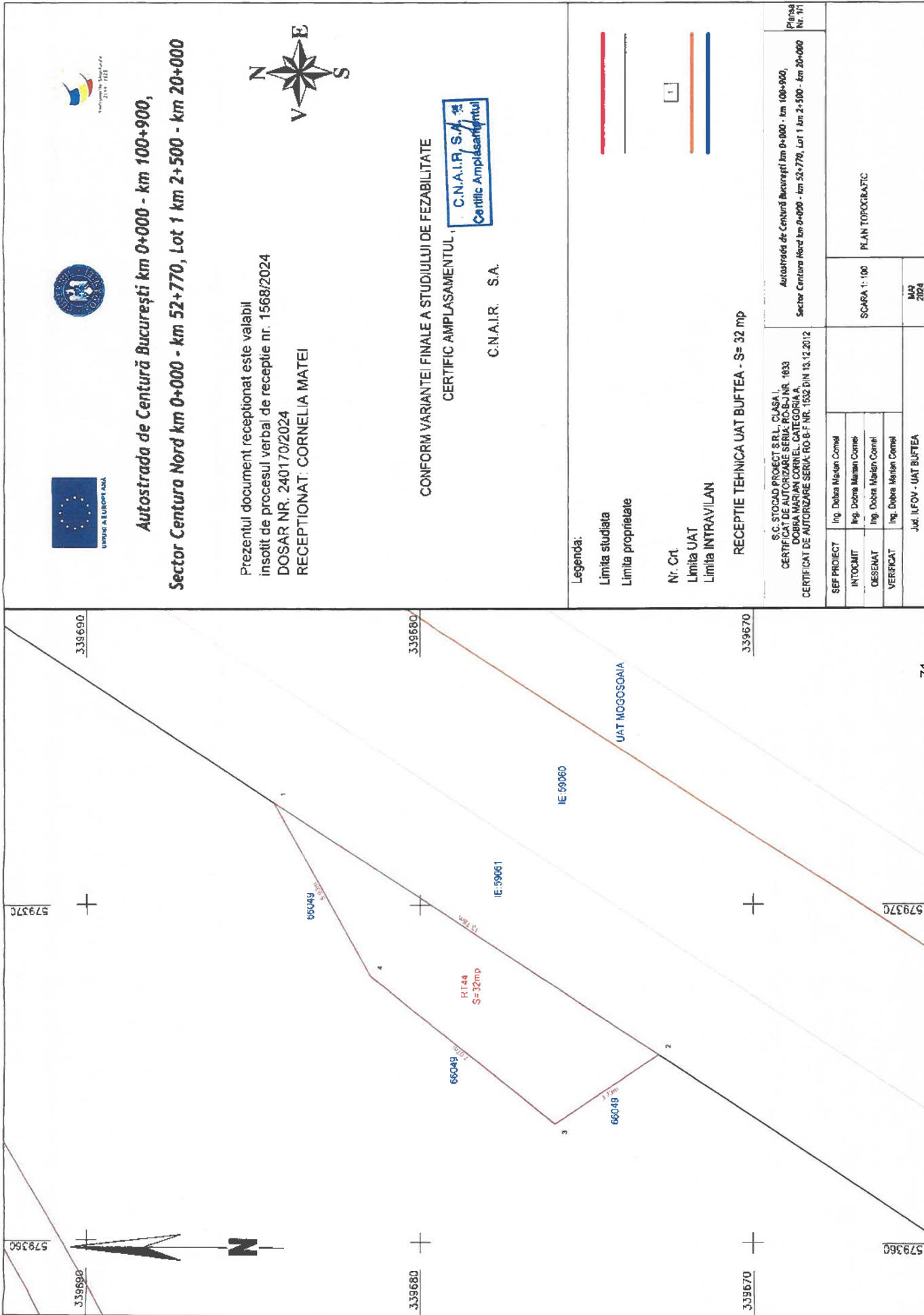

**Autostrada de Centură București km 0+000 - km 100+900,
Sector Centura Nord km 0+000 - km 52+770, Lot 1 km 2+500 - km 20+000**

Prezentul document recepționat este valabil
însoțit de procesul verbal de recepție nr. 1568/2024
DOSAR NR. 240170/2024
RECEPȚIONAT: CORNELIA MATEI



CONFORM VARIANTEI FINALE A STUDIULUI DE FEZABILITATE
CERTIFIC AMPLASAMENTUL,



C.N.A.I.R. S.A.

Legenda:

Limita studiata
Limita proprietate

Nr. Cr1
Limita UAT
Limita INTRAVILAN

RECEPȚIE TEHNICĂ UAT BUFTEA - S= 32 mp

S.C. STOCAD PROIECT S.R.L. CLASA I
CERTIFICAT DE AUTORIZARE SERVICIU PROIECT NR. 1833
DOBRA MARIAN CORNELI, CATEGORIA A
CERTIFICAT DE AUTORIZARE SERVICIU NR. 1052 DIN 13.12.2012

Autostrada de Centură București km 0+000 - km 100+900,
Sector Centura Nord km 0+000 - km 52+770, Lot 1 km 2+500 - km 20+000
Planșa
Nr. 171

SEF PROIECT	Ing. Dobra Marian Cornel
INTOCMIT	Ing. Dobra Marian Cornel
DESENAT	Ing. Dobra Marian Cornel
VERIFICAT	Ing. Dobra Marian Cornel
Juc. I.IFOV - UAT BUFTEA	

SCARA 1: 100
MAY 2024

PLAN TOPOGRAFIC

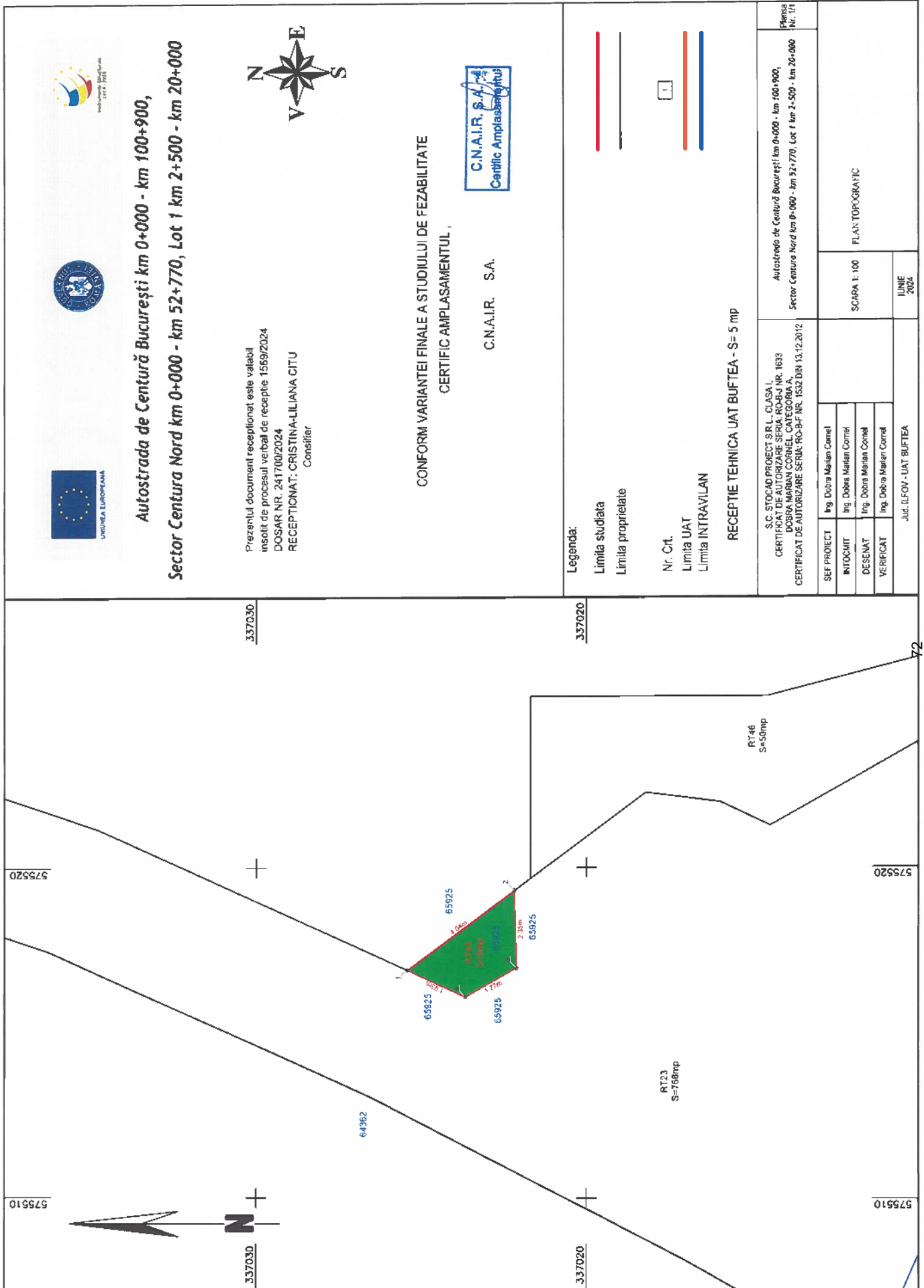

**Autostrada de Centură București km 0+000 - km 100+900,
Sector Centura Nord km 0+000 - km 52+770, Lot 1 km 2+500 - km 20+000**

Prezentul document recepționat este valabil
înscris în procesul verbal de recepție 15669/2024
DOSAR NR. 241700/2024
RECEPȚIONAT: CRISTINA-LILIANA CIȚU
Consilier



CONFORM VARIANTEI FINALE A STUDIULUI DE FEZABILITATE
CERTIFIC AMPLASAMENTUL



C.N.A.I.R. S.A.

Legenda:

Limita studiata

Limita proprietate

Nr. Crt.

Limita UAT

Limita INTRAVILAN

RECEPȚIE TEHNICĂ UAT BUFTEA - S = 5 mp

S.C. STOCAD PROIECT S.R.L. - CLASA I.
CERTIFICAT DE AUTORIZARE SERIA RO-B-3 NR. 1633
DOBRA MARIAN CORNEL CATEGORIA A,
CERTIFICAT DE AUTORIZARE SERIA RO-B-1 NR. 1532 DIN 13.12.2012

Autofreaza de Centură București km 0+000 - km 100+900,
Sector Centura Nord km 0+000 - km 52+770, Lot 1 km 2+500 - km 20+000
Planșa Nr. 1/1

ȘEF PROIECT	Ing. Dobra Marian Cornel
INTOCMIT	Ing. Dobra Marian Cornel
DESEINAT	Ing. Dobra Marian Cornel
VERIFICAT	Ing. Dobra Marian Cornel
Jud. ILEVOV - UAT BUFTEA	

SCARA 1: 100
IUNIE 2024

PLAN TOPOGRAFIC

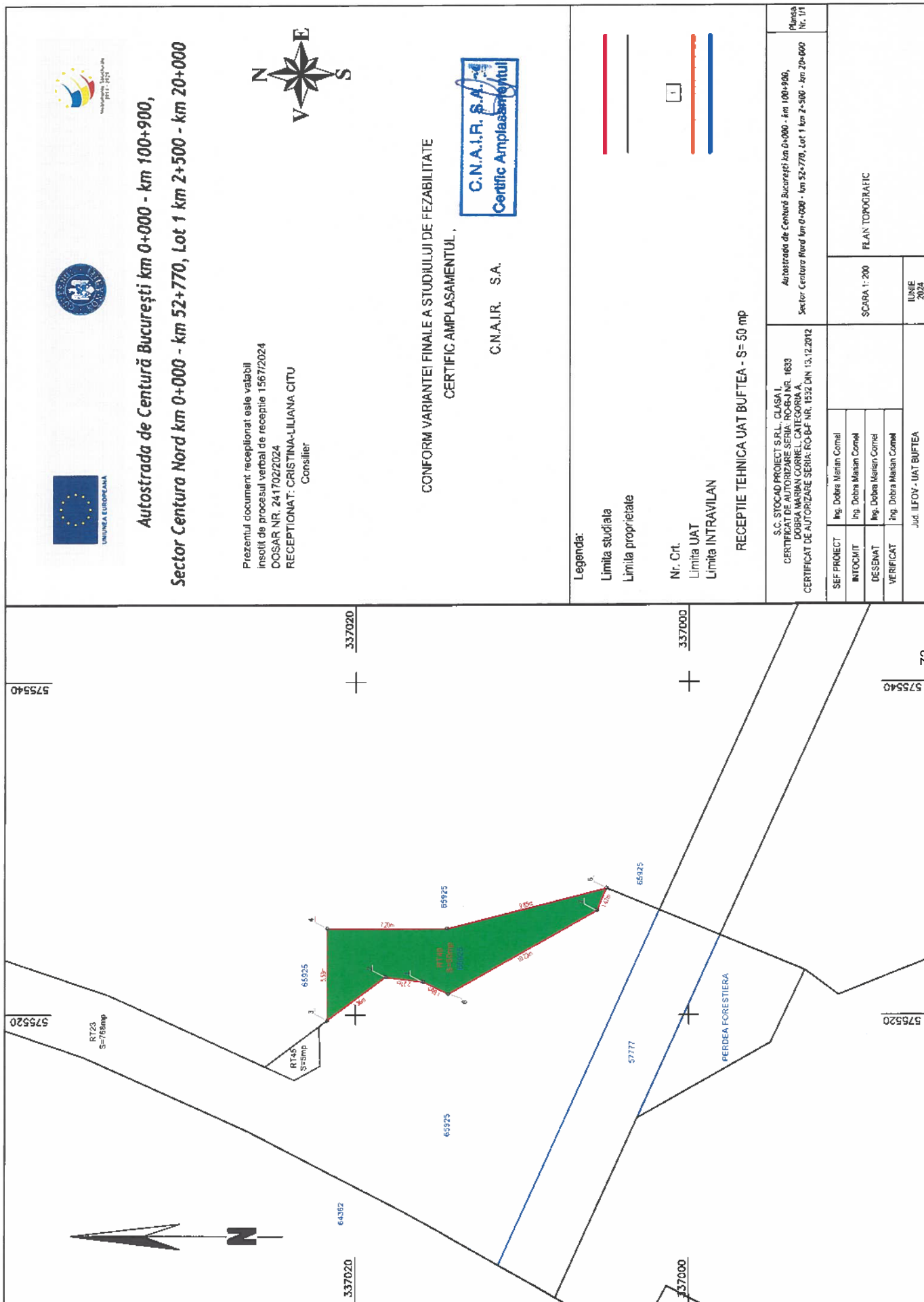

**Autostrada de Centură București km 0+000 - km 100+900,
Sector Centura Nord km 0+000 - km 52+770, Lot 1 km 2+500 - km 20+000**

Prezentul document recepționat este valabil
însoțit de procesul verbal de recepție 1567/2024
DOSAR NR. 241702/2024
RECEPȚIONAT: CRISTINA-LILIANA CIȚU
Consilier



CONFORM VARIANTEI FINALE A STUDIULUI DE FEZABILITATE
CERTIFIC AMPLASAMENTULUI,



C.N.A.I.R. S.A.

Legenda:

Limita studiala
Limita proprietate

Nr. Crt.
Limita UAT
Limita INTRAVILAN

RECEPȚIE TEHNICĂ UAT BUFTEA - S= 50 mp

S.C. STOCAD PROIECT S.R.L. - CLASA I
CERTIFICAT DE AUTORIZARE SERIA: RO-BJ NR. 1633
DOBRA MARIAN CORNEL, CATEGORIA A
CERTIFICAT DE AUTORIZARE SERIA: RO-BF NR. 1552 DIN 13.12.2012

Autostrada de Centură București km 0+000 - km 100+900,
Sector Centura Nord km 0+000 - km 52+770, Lot 1 km 2+500 - km 20+000
Planșa
Nr. 1/1

SEF PROIECT	Ing. Dobra Marian Cornel
INTOCMIT	Ing. Dobra Marian Cornel
DESEINAT	Ing. Dobra Marian Cornel
VERIFICAT	Ing. Dobra Marian Cornel
Jud. ILEDOV - UAT BUFTEA	

SCARA 1: 200
PLAN TOPOGRAFIC

Iunie
2024



Autostrada de Centură București km 0+000 - km 100+900, Sector Centura Nord km 0+000 - km 52+770, Lot 1 km 2+500 - km 20+000

Prezentul document receptionat este valabil
însoțit de procesul verbal de recepție nr. 1578/2024
DOSAR NR. 241703/2024
RECEPȚIONAT: CORNELIA MATEI



CONFORM VARIANTEI FINALE A STUDIULUI DE FEZABILITATE
CERTIFIC AMPLASAMENTUL,



C.N.A.I.R. S.A.

Legenda:

Limita studiata
Limita proprietate

Nr. Cr.
Limita UAT
Limita INTRAVILAN

RECEPȚIE TEHNICA UAT BUFTEA - S= 840 mp

S.C. STOCAD PROIECT S.R.L., CLASA I,
CERTIFICAT DE AUTORIZARE SERIA: RO-B-UJ NR. 1633
DOBRA MARIAN CORNEL CATEGORIA A,
CERTIFICAT DE AUTORIZARE SERIA: RO-B-F NR. 1532 DIN 13.12.2012

Autostrada de Centură București km 0+000 - km 100+900,
Sector Centura Nord km 0+000 - km 52+770, Lot 1 km 2+500 - km 20+000
Planșă
Nr. 1/1

ȘEF PROIECT	Ing. Dobra Marian Cornel
INTOCMIT	Ing. Dobra Marian Cornel
DESENAT	Ing. Dobra Marian Cornel
VERIFICAT	Ing. Dobra Marian Cornel

SCARA 1: 500
PLAN TOPOGRAFIC

Iunie
2024

Jud. ILFOV - UAT BUFTEA

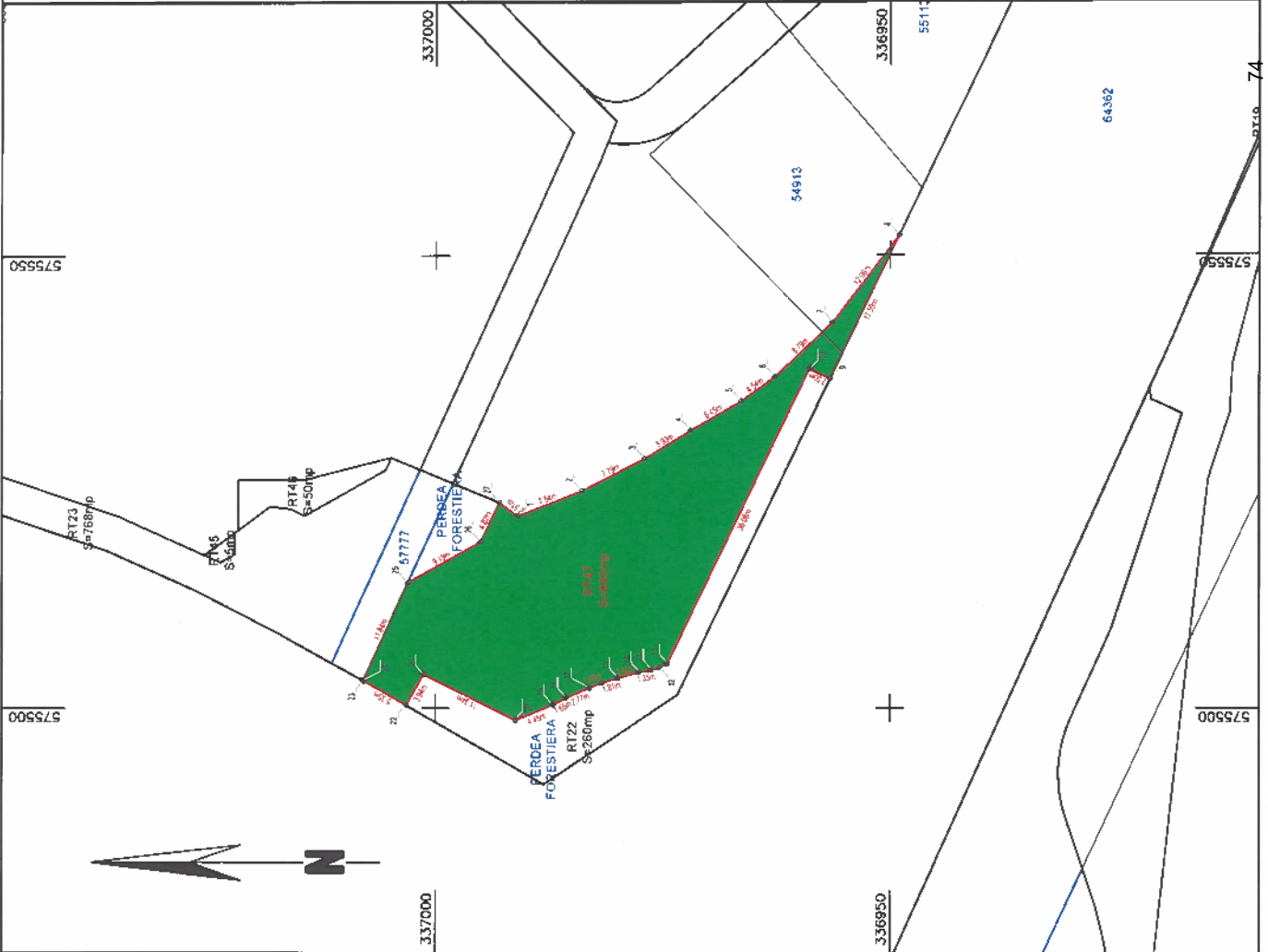



Logo of the Ministry of National Territory and Infrastructure Development

Ministerul Teritoriului și Dezvolțării Infrastructurii

Adresă de corespondențã în București - Str. Republicii nr. 127

Sector 5, Embarcãdã nr. 0-030 - Bloc 23+370, Lot 7 Supr. 2+500 - Imn. 26-000

Proiectul de Documentație tehnicã pentru realizarea planului cadastral de închiriere a terenurilor agricole

RECEPTIVITATE CONȘTIENȚIA MÂTI

CONSILIERUL JUDEȚEAN AL TERITORIILOR ȘI DEZVOLȚAREA INFRASTRUCTURII

CSUCLA S.A.

CSUCLA S.A.

Șiștea, Str. 18 Decembrie 1989 nr. 1

REGISTRUL TERENURILOR nr. 1/1989 mp.

Șiștea, Str. 18 Decembrie 1989 nr. 1

Suprafața terenului:	120000 m ²
Suprafața terenului înregistrat:	120000 m ²
Suprafața terenului înregistrat în planul cadastral:	120000 m ²
Suprafața terenului înregistrat în planul cadastral în baza datelor din planul cadastral:	120000 m ²
Suprafața terenului înregistrat în planul cadastral în baza datelor din planul cadastral:	120000 m ²

1:1000000

76

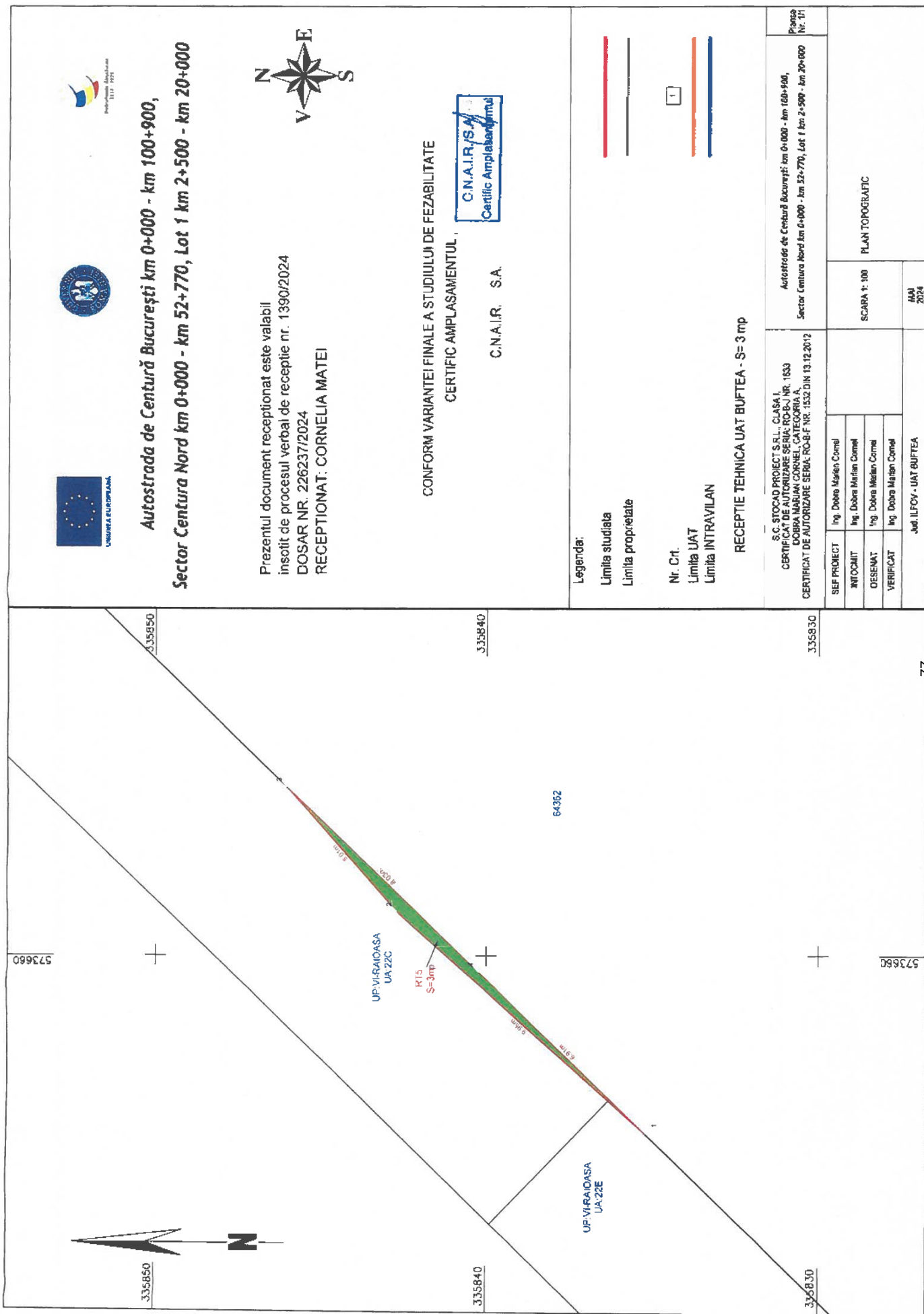

**Autostrada de Centură București km 0+000 - km 100+900,
Sector Centura Nord km 0+000 - km 52+770, Lot 1 km 2+500 - km 20+000**

Prezentul document receptionat este valabil
însoțit de procesul verbal de recepție nr. 1390/2024
DOSAR NR. 226237/2024
RECEPȚIONAT: CORNELIA MATEI



CONFORM VARIANTEI FINALE A STUDIULUI DE FEZABILITATE
CERTIFIC AMPLASAMENTUL



C.N.A.I.R. S.A.

Legenda:

Limita studiata
Limita proprietate

Nr. Cri.
Limita UAT
Limita INTRAVILAN

RECEPȚIE TEHNICA UAT BUFTEA - S= 3 mp

S.C. STOCAD PROJECT S.R.L. CLASA I
CERTIFICAT DE AUTORIZARE SERIE RO-BUJ NR. 1533
DOMINIUL CORNELIA MATEI, CALĂBROARA A,
CERTIFICAT DE AUTORIZARE SERIE RO-BIF NR. 1532 DIN 13.12.2012

Autostrada de Centură București km 0+000 - km 100+900,
Sector Centura Nord km 0+000 - km 52+770, Lot 1 km 2+500 - km 20+000
Planșă Nr. 1/1

ȘEF PROIECT	Ing. Doona Marian Cornel
INTOCMIT	Ing. Doona Marian Cornel
DESEINAT	Ing. Doona Marian Cornel
VERIFICAT	Ing. Doona Marian Cornel

SCARA 1: 100
IANI 2024

PLAN TOPOGRAFIC



**Autostrada de Centură București km 0+000 - km 100+900,
Sector Centura Nord km 0+000 - km 52+770, Lot 1 km 2+500 - km 20+000**

Prezentul document receptionat este valabil
însoțit de procesul verbal de recepție nr. 1389/2024
DOSAR NR. 226241/2024
RECEPȚIONAT: CORNELIA MATEI



CONFORM VARIANTEI FINALE A STUDIULUI DE FEZABILITATE
CERTIFIC AMPLASAMENTUL.



C.N.A.I.R. S.A.

Legenda:

Limita studiului
Limita propnețate

Nr. Crt.

Limita UAT
Limita INTRAVILAN

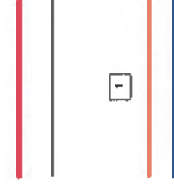

RECEPȚIE TEHNICĂ UAT BUFTEA - S= 3 mp

S.C. SUDOCAD PROIECT S.R.L., CLASA I,
CERTIFICAT DE AUTORIZARE SERIA: RO-BJ NR. 1633
DORINA MARIAN CORNELI, CATEGORIA A,
CERTIFICAT DE AUTORIZARE SERIA: RO-B-F NR. 1532 DIN 13.12.2012

Autostrada de Centură București km 0+000 - km 100+900,
Sector Centura Nord km 0+000 - km 52+770, Lot 1 km 2+500 - km 20+000
Planșă Nr. 1/1

ȘEF PROIECT	Ing. Dobru Marian Cornel
INTOCMIT	Ing. Dobru Marian Cornel
DESEINAT	Ing. Dobru Marian Cornel
VERIFICAT	Ing. Dobru Marian Cornel

SCARA 1: 100
PLAN TOPOGRAFIC

MAI
2024

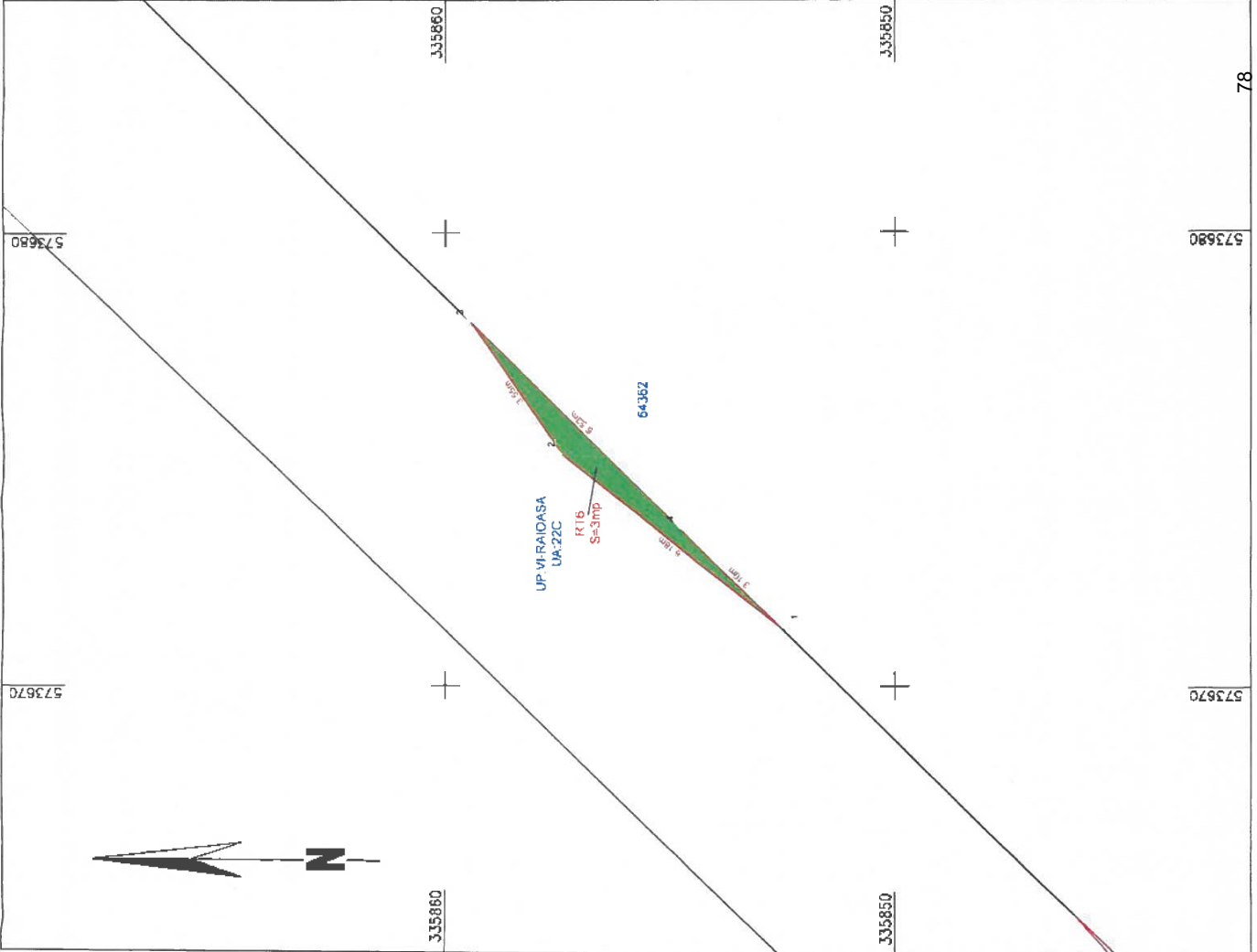

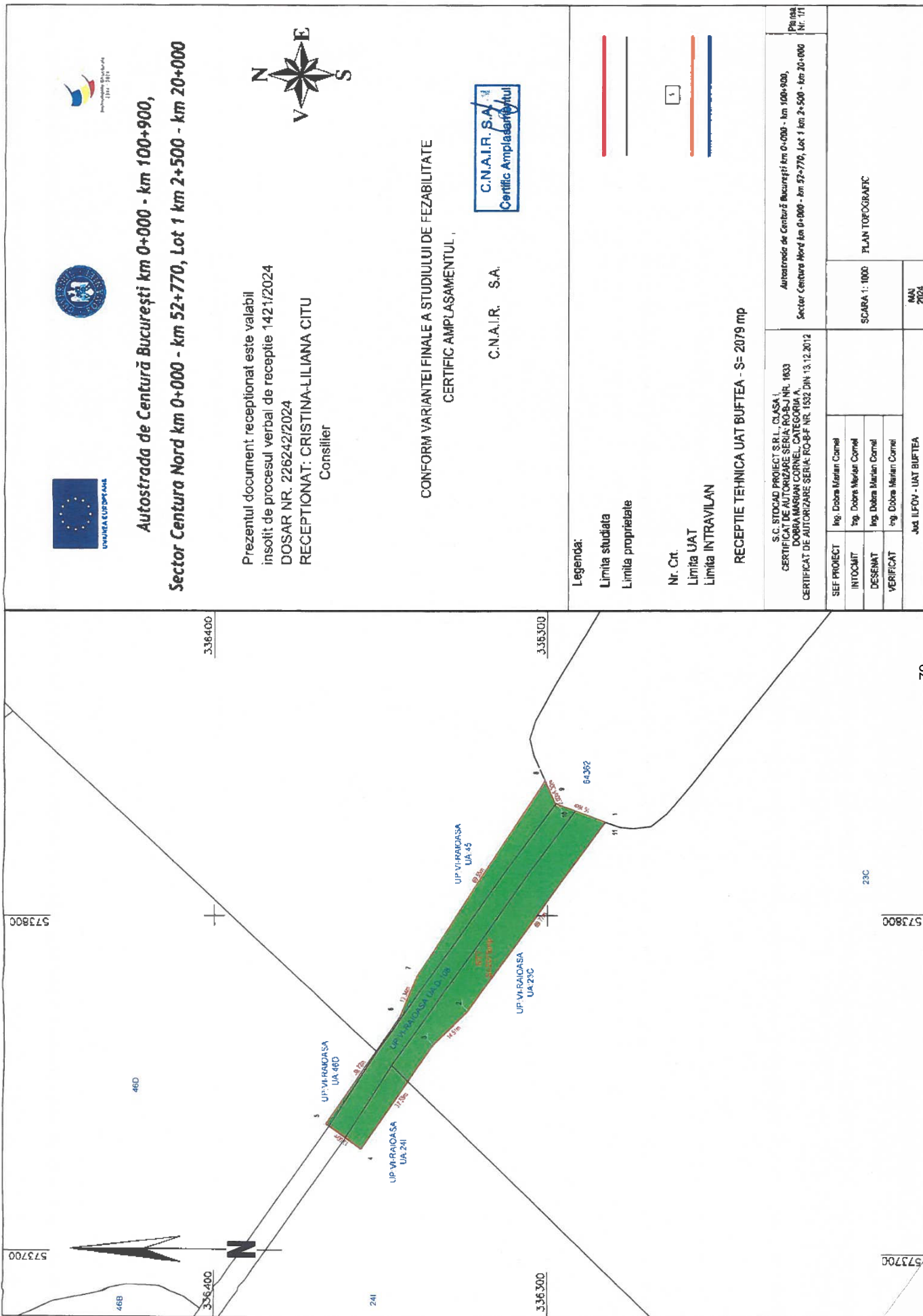

**Autostrada de Centură București km 0+000 - km 100+900,
Sector Centura Nord km 0+000 - km 52+770, Lot 1 km 2+500 - km 20+000**

Prezentul document receptionat este valabil
insotit de procesul verbal de receptie 1421/2024
DOSAR NR. 226242/2024
RECEPTIONAT: CRISTINA-LILIANA CITU
Consilier



CONFORM VARIANTEI FINALE A STUDIULUI DE FEZABILITATE
CERTIFIC AMPLASAMENTUL ,



C.N.A.I.R. S.A.

Legenda:

Limita studiata
Limita proprietate

Nr. Crt.
Limita UAT
Limita INTRAVILAN

RECEPTIE TEHNICA UAT BUFTEA - S= 2079 mp

S.C. STODAC PROIECT S.R.L., CLASA I,
CERTIFICAT DE AUTORIZARE SERIA RO-BJ NR. 1633
DOBRA MARIAN CORNEL, CATEGORIA A,
CERTIFICAT DE AUTORIZARE SERIA RO-BF NR. 1522 DIN 13.12.2012

Autostada de Centură București km 0+000 - km 100+900,
Sector Centura Nord km 0+000 - km 52+770, Lot 1 km 2+500 - km 20+000
Planşa
Nr. 171

SEF PROIECT	Ing. Dobea Marian Cornel
INTOCMIT	Ing. Dobea Marian Cornel
DESENAT	Ing. Dobea Marian Cornel
VERIFICAT	Ing. Dobea Marian Cornel

SCARA 1: 1000
PLAN TOPOGRAFIC

MAY
2024

JM ILFOV - UAT BUFTEA

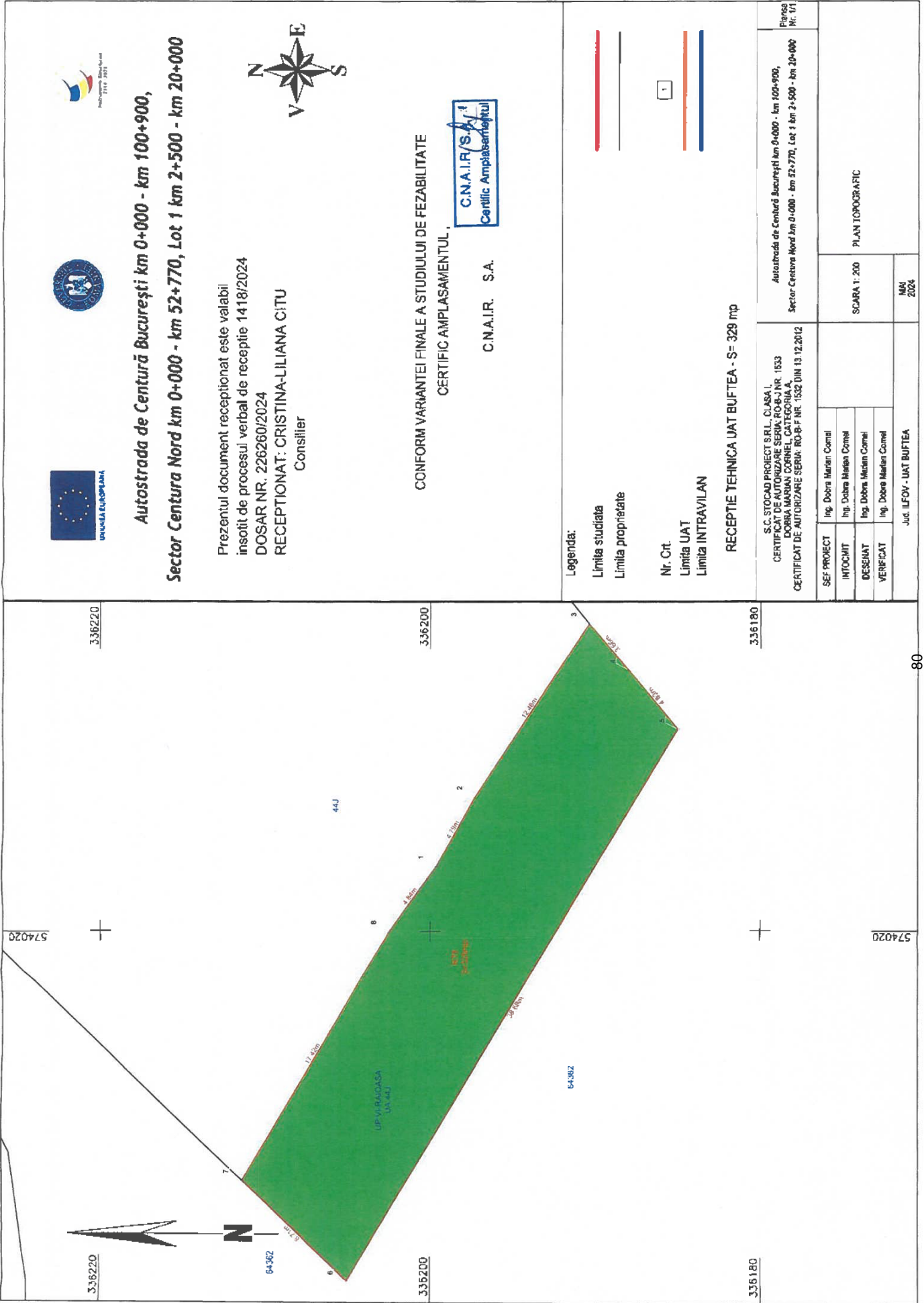

**Autostrada de Centură București km 0+000 - km 100+900,
Sector Centura Nord km 0+000 - km 52+770, Lot 1 km 2+500 - km 20+000**

Prezentul document recepționat este valabil
însoțit de procesul verbal de recepție 1418/2024
DOSAR NR. 226260/2024
RECEPȚIONAT: CRISTINA-LILIANA CITU
Consilier



CONFORM VARIANTEI FINALE A STUDIULUI DE FEZABILITATE
CERTIFIC AMPLASAMENTUL



C.N.A.I.R. S.A.

Legenda:

Limita studiata
Limita proprietate

Nr. Crt.
Limita UAT
Limita INTRAVILAN

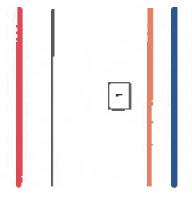

RECEPȚIE TEHNICĂ UAT BUFTEA - S= 329 mp

S.C. STOCAD PROIECT SRL, CLASA I CERTIFICAT DE AUTORIZARE SERIA: ROP-F NR. 1533 DOAR ÎN CAZUL ÎN CARE ROP-F NR. 1533 DIN 13.12.2012		Autostrada de Centură București km 0+000 - km 100+900, Sector Centura Nord km 0+000 - km 52+770, Lot 1 km 2+500 - km 20+000 Planșă Nr. 1/1	
SEF PROIECT	Ing. Dobra Melian Cornel	SCARA 1: 200	PLAN TOPOGRAFIC
INTOCMIT	Ing. Dobra Melian Cornel		
DESRNAT	Ing. Dobra Melian Cornel		
VERIFICAT	Ing. Dobra Melian Cornel		
Județ ILFOV - UAT BUFTEA		MAI 2024	

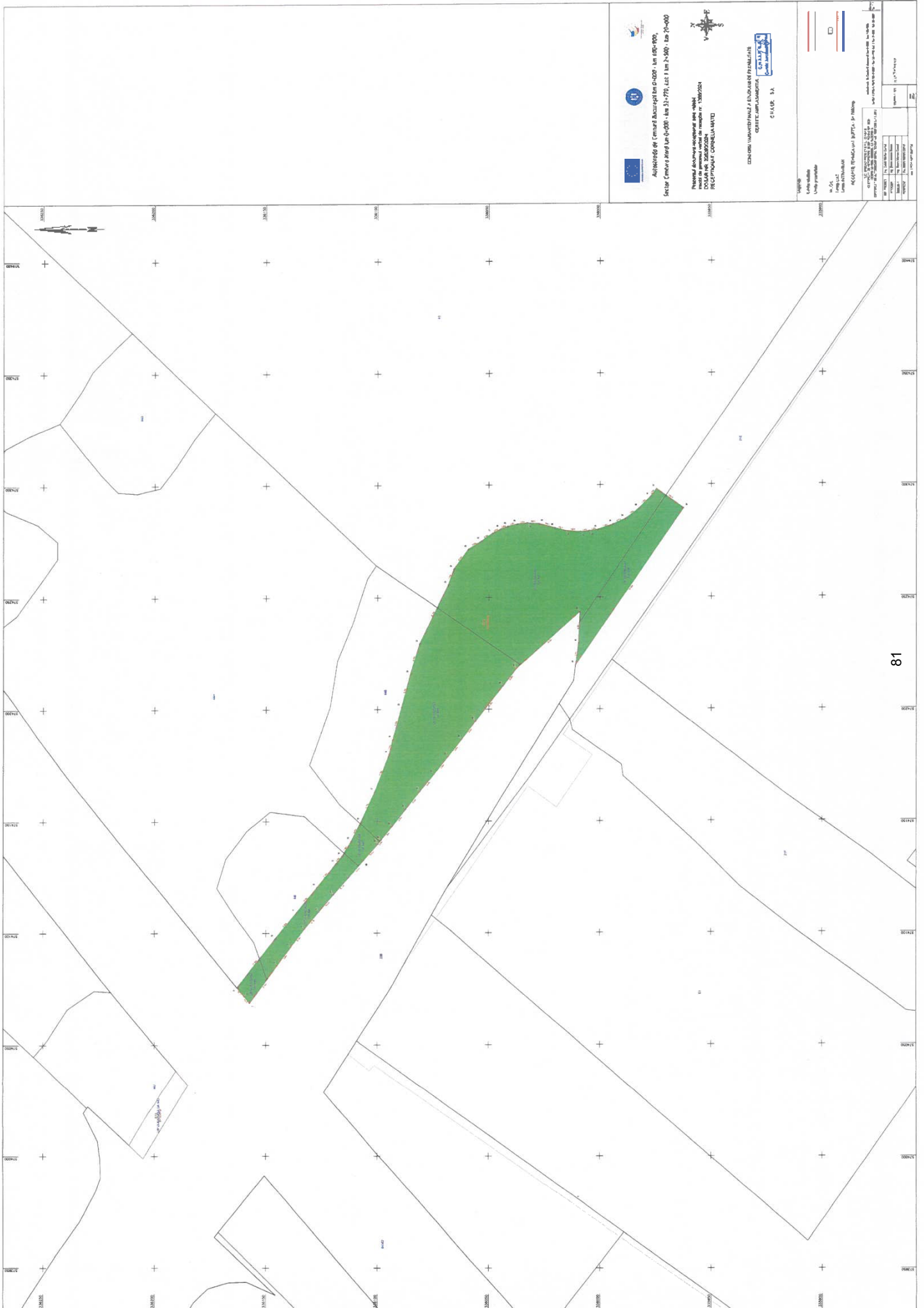



 Anexa nr. 05 la Planul de Amenajare și Dezvoltare Urbană a Zonelor DOAR ÎN TÂBĂȘIȘTI, Sector Căminș, Anul 2024, Listă 1 din 2-500, la p. 21-000

Vârsta Unități Unități primare M. O. Lungime M. O.	0-1000 1000-2000 2000-3000 3000-4000 4000-5000 5000-6000 6000-7000 7000-8000 8000-9000 9000-10000 10000-11000 11000-12000 12000-13000 13000-14000 14000-15000 15000-16000 16000-17000 17000-18000 18000-19000 19000-20000 20000-21000 21000-22000 22000-23000 23000-24000 24000-25000 25000-26000 26000-27000 27000-28000 28000-29000 29000-30000 30000-31000 31000-32000 32000-33000 33000-34000 34000-35000 35000-36000 36000-37000 37000-38000 38000-39000 39000-40000 40000-41000 41000-42000 42000-43000 43000-44000 44000-45000 45000-46000 46000-47000 47000-48000 48000-49000 49000-50000 50000-51000 51000-52000 52000-53000 53000-54000 54000-55000 55000-56000 56000-57000 57000-58000 58000-59000 59000-60000 60000-61000 61000-62000 62000-63000 63000-64000 64000-65000 65000-66000 66000-67000 67000-68000 68000-69000 69000-70000 70000-71000 71000-72000 72000-73000 73000-74000 74000-75000 75000-76000 76000-77000 77000-78000 78000-79000 79000-80000 80000-81000 81000-82000 82000-83000 83000-84000 84000-85000 85000-86000 86000-87000 87000-88000 88000-89000 89000-90000 90000-91000 91000-92000 92000-93000 93000-94000 94000-95000 95000-96000 96000-97000 97000-98000 98000-99000 99000-100000
---	---

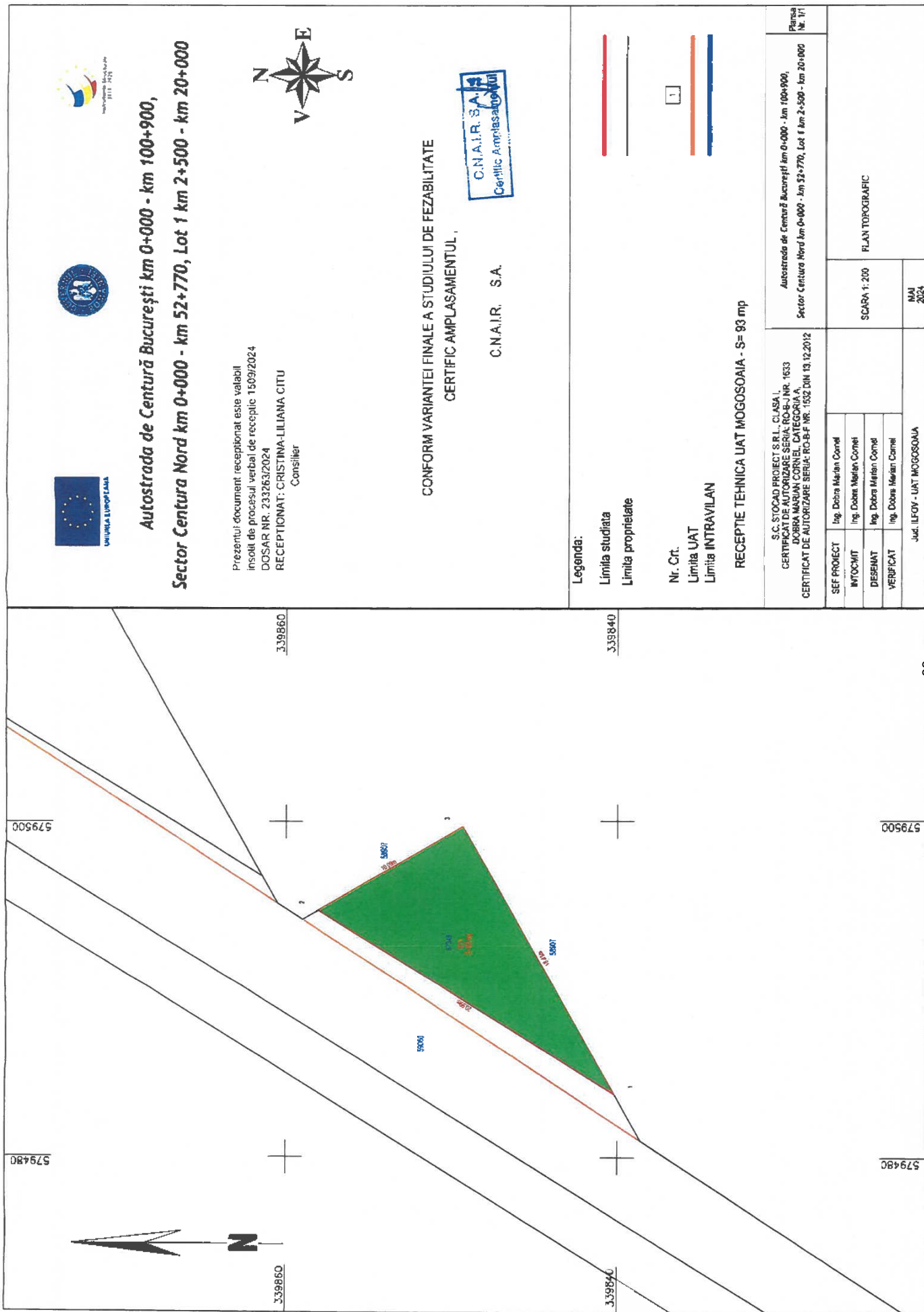

**Autostrada de Centură București km 0+000 - km 100+900,
Sector Centura Nord km 0+000 - km 52+770, Lot 1 km 2+500 - km 20+000**

Prezentul document recepționat este valabil
însoțit de procesul verbal de recepție 1509/2024
DOSAR NR. 233263/2024
RECEPȚIONAT: CRISTINA-LILIANA CITU
Consilier



CONFORM VARIANTEI FINALE A STUDIULUI DE FEZABILITATE
CERTIFIC AMPLASAMENTUL,



C.N.A.I.R. S.A.

Legenda:

Limita studiata

Limita proprietate

Nr. Crt.

Limita UAT

Limita INTRAVILAN

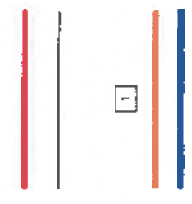

RECEPTIE TEHNICA UAT MOGOSOAIA - S= 83 mp

S.C. SOCIETATE PROIECT S.R.L. CLASA I
CERTIFICAT DE AUTORIZARE SERIA: RO-BP-NR. 1633
DOBRA MARJAN CORNEL CATEGORIA A
CERTIFICAT DE AUTORIZARE SERIA: RO-BF-NR. 1632 DIN 13.12.2012

Autostrada de Centură București km 0+000 - km 100+900,
Sector Centura Nord km 0+000 - km 52+770, Lot 1 km 2+500 - km 20+000
Planșa
Nr. 1/1

SEF PROIECT	Ing. Dobra Marian Cornel
INTOCMIT	Ing. Dobra Marian Cornel
DESEINAT	Ing. Dobra Marian Cornel
VERIFICAT	Ing. Dobra Marian Cornel
Jud. ILECOV - UAT MOGOSOAIA	

SCARA 1: 200

PLAN TOPOGRAFIC

MAI
2024

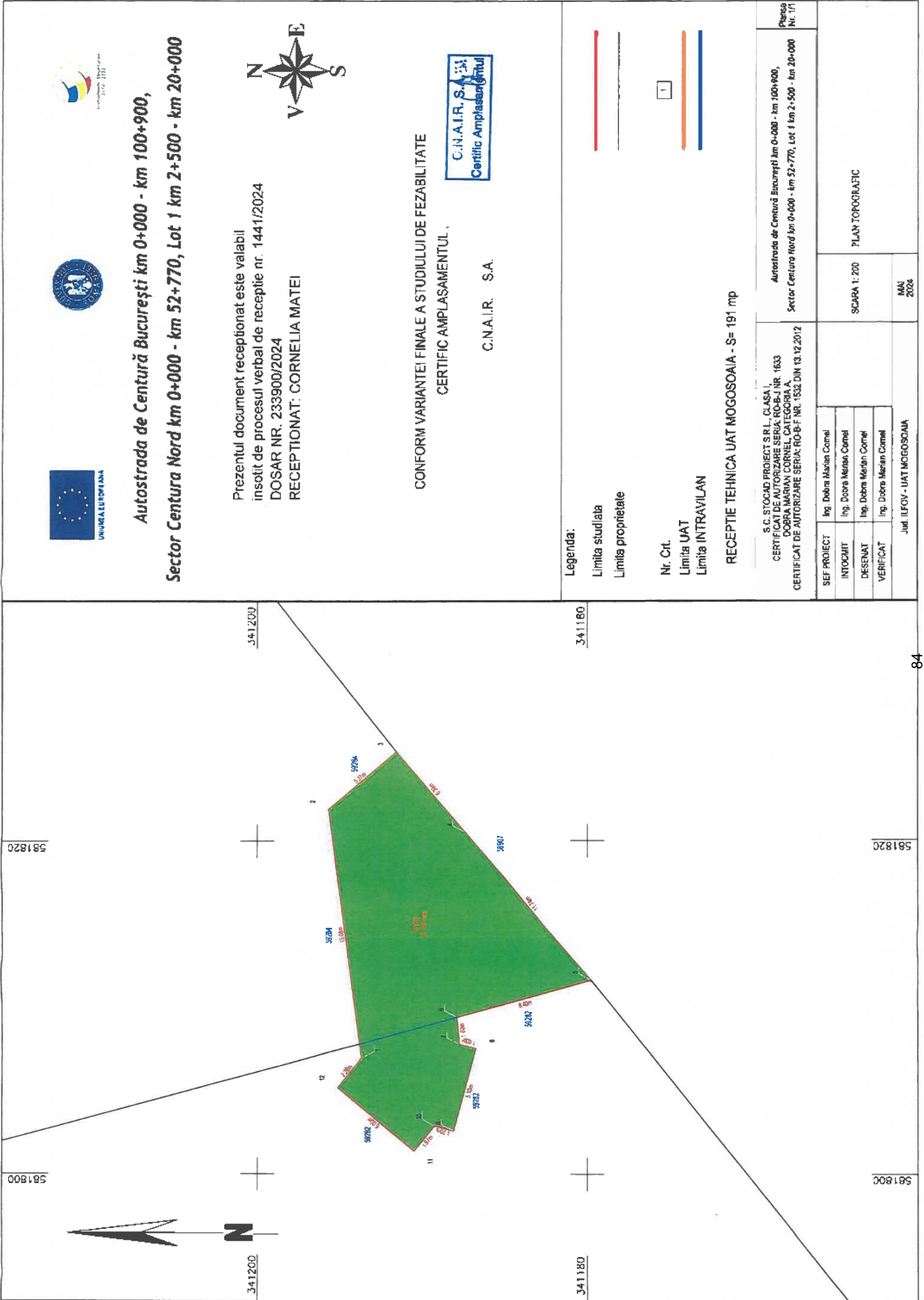

**Autostrada de Centură București km 0+000 - km 100+900,
Sector Centura Nord km 0+000 - km 52+770, Lot 1 km 2+500 - km 20+000**

Prezentul document receptionat este valabil
insotit de procesul verbal de receptie nr. 1441/2024
DOSAR NR. 233900/2024
RECEPTIONAT: CORNELIA MATEI



CONFORM VARIANTEI FINALE A STUDIULUI DE FEZABILITATE
CERTIFIC AMPLASAMENTUL,



C.N.A.I.R. S.A.

Legenda:

Limita studiului

Limita proprietate

Nr. Crt.

Limita UAT

Limita INTRAVILAN

RECEPTIE TEHNICA UAT MOGOȘOAI A - S= 191 mp

S.C. STOCAD PROIECT S.R.L. CLUSA CERTIFICAT DE AUTORIZARE SERIA: R/O-041 NR. 1633 DORINA MARIN CORNELIA CATEGORIA CERTIFICAT DE AUTORIZARE SERIA: R/O-0-F NR. 1532 DIN 13.12.2012		Autostrada de Centură București km 0+000 - km 100+900, Sector Centura Nord km 0+000 - km 52+770, Lot 1 km 2+500 - km 20+000 Nr. 171	
SEF PROIECT	Ing. Dobra Marian Cornel	SCARA 1: 200	PLAN TOPOGRAFIC
INTOCMIT	Ing. Dobra Marian Cornel		
DESENAT	Ing. Dobra Marian Cornel		
VERIFICAT	Ing. Dobra Marian Cornel		
Jud. ILEVOY - UAT MOGOȘOAI A		MAI 2024	

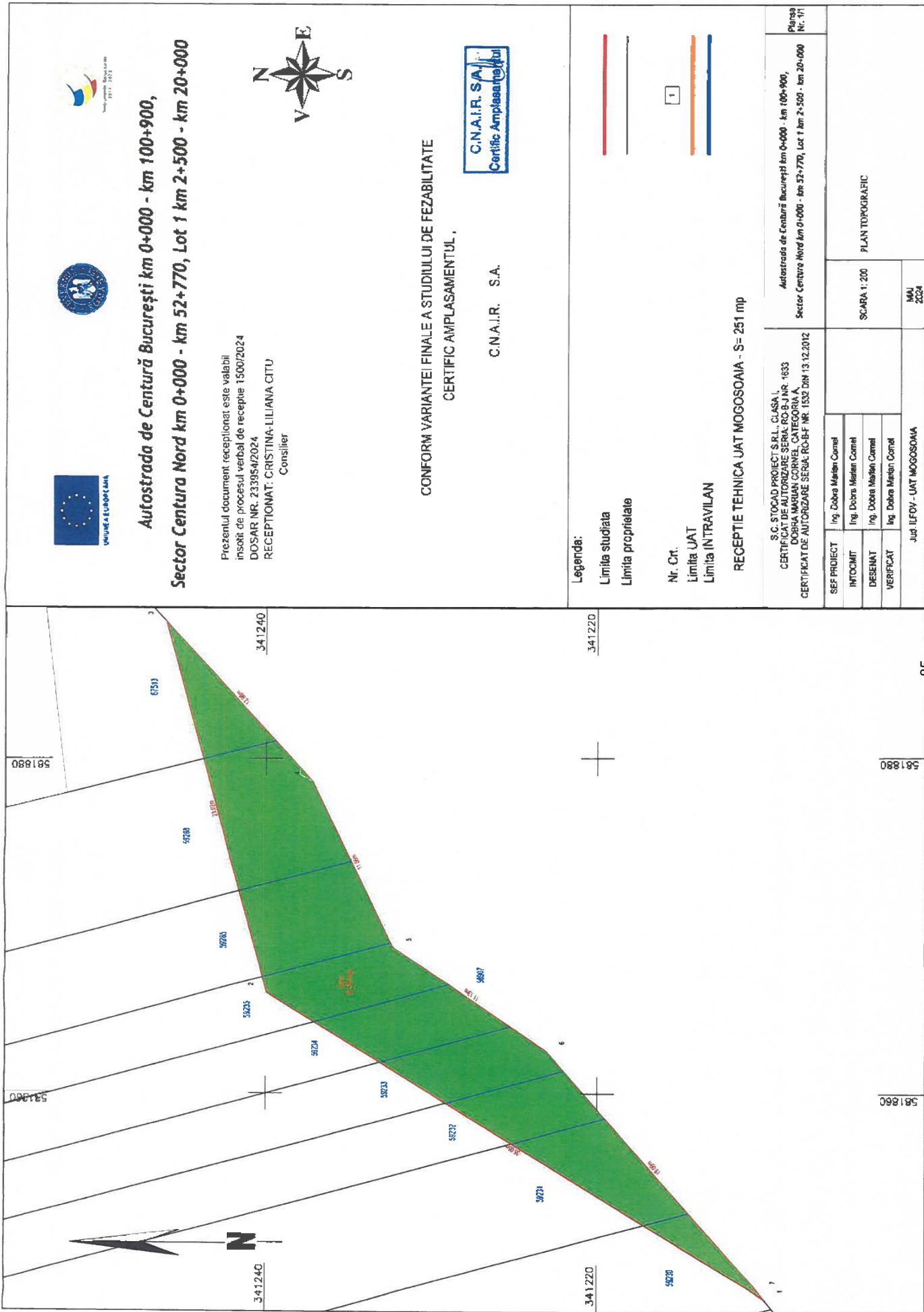

**Autostrada de Centură București km 0+000 - km 100+900,
Sector Centura Nord km 0+000 - km 52+770, Lot 1 km 2+500 - km 20+000**

Prezentul document recepționat este valabil
insușit de procesul verbal de recepție 1500/2024
DOSAR NR. 233954/2024
RECEPȚIONAT: CRISTINA-LILIANA CIȚU
Consilier



CONFORM VARIANTEI FINALE A STUDIULUI DE FEZABILITATE
CERTIFIC AMPLASAMENTUL,



C.N.A.I.R. S.A.

Legenda:

Limita studiata

Limita proprietate

Nr. Crt.

Limita UAT

Limita INTRAVILAN

RECEPȚIE TEHNICĂ UAT MOGOSOANA - S= 251 mp

S.C. SOCOD PROIECT S.R.L. CLASA I
CERTIFICAT DE AUTORIZARE SERIA: RO-BF NR. 1633
DOBRA MARIAN CORNEL CATEGORIA I
CERTIFICAT DE AUTORIZARE SERIA: RO-BF NR. 1532 DIN 13.12.2012

Autostrada de Centură București km 0+000 - km 100+900,
Sector Centura Nord km 0+000 - km 52+770, Lot 1 km 2+500 - km 20+000
Planșa
Nr. 1/1

SEF PROIECT	Ing. Dobra Marian Cornel
INTOCMIT	Ing. Dobra Marian Cornel
DESENAT	Ing. Dobra Marian Cornel
VERIFICAT	Ing. Dobra Marian Cornel

JUS: ILFOY - UAT MOGOSOANA

SCARA 1: 200

PLAN TOPOGRAFIC

MAI
2024

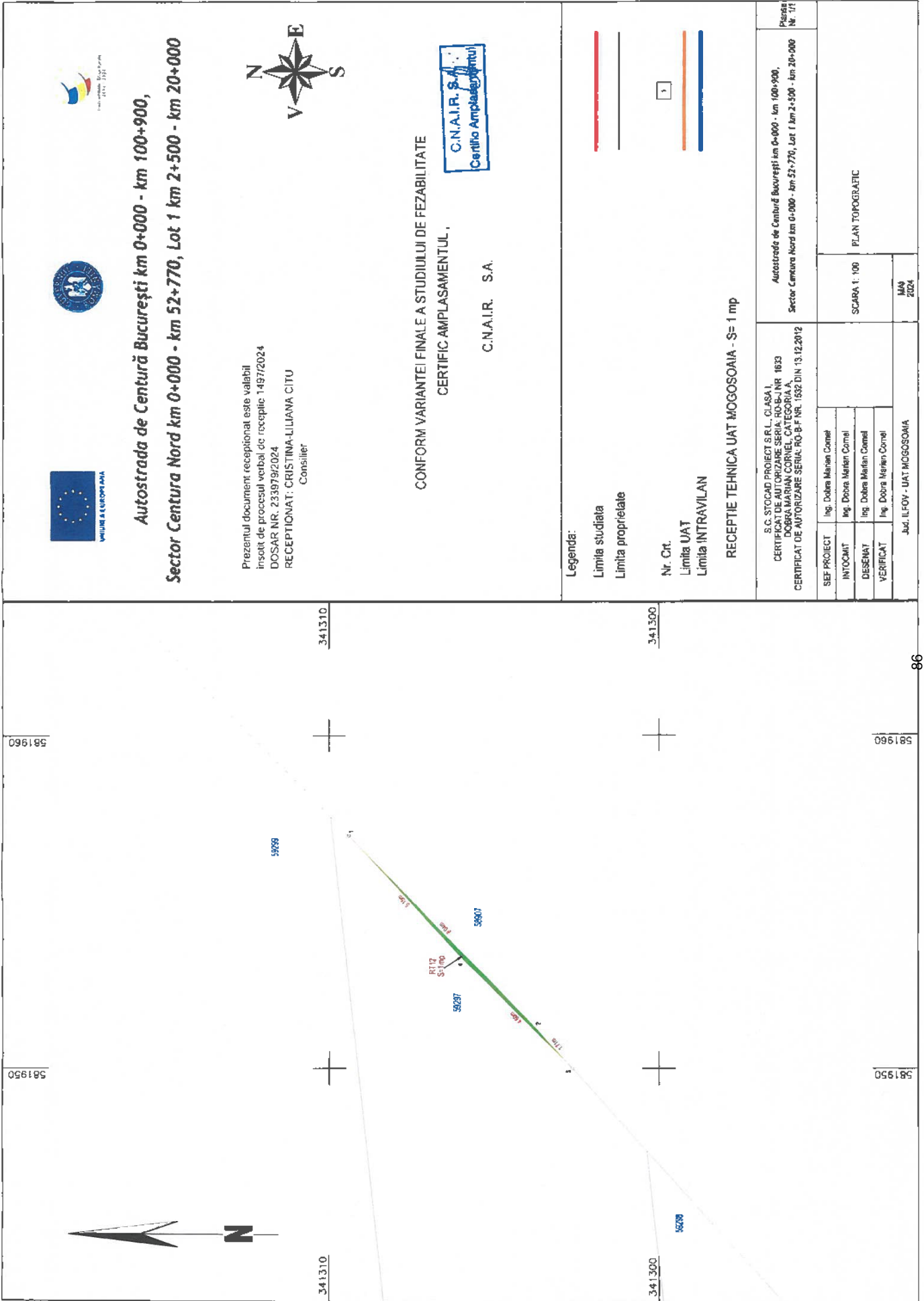

**Autostrada de Centură București km 0+000 - km 100+900,
Sector Centura Nord km 0+000 - km 52+770, Lot 1 km 2+500 - km 20+000**

Prezentul document receptionat este valabil
însoțit de procesul verbal de recepție 1497/2024
DOSAR NR. 233979/2024
RECEPȚIONAT: CRISTINA-LILIANA CIȚU
Consilier



CONFORM VARIANTEI FINALE A STUDIULUI DE FEZABILITATE
CERTIFIC AMPLASAMENTUL,



C.N.I.R. S.A.

Legenda:

Limita studiata
Limita proprietate

Nr. Crt.
Limita UAT
Limita INTRAVILAN

RECEPȚIE TEHNICĂ UAT MOGOSOAMA - S= 1 mp

S.C. STOCAD PROIECT S.R.L. CLASA I CERTIFICAT DE AUTORIZARE SERIA: RO-B-1 NR. 1633 PROF. DR. INGINER CORNEL CĂPESORU CERTIFICAT DE AUTORIZARE SERIE: RO-BF NR. 1632 DIN 13.12.2012		Autostrada de Centură București km 0+000 - km 100+900, Sector Centura Nord km 0+000 - km 52+770, Lot 1 km 2+500 - km 20+000 Planșă Nr. 1/1	
ȘEF PROIECT	Ing. Dobru Marian Cornel	SCARA 1: 100 PLAN TOPOGRAFIC	MAI 2024
INTOCMIT	Ing. Dobru Marian Cornel		
DESENAT	Ing. Dobru Marian Cornel		
VERIFICAT	Ing. Dobru Marian Cornel		
Județ ILEDOV - UAT MOGOSOAMA			

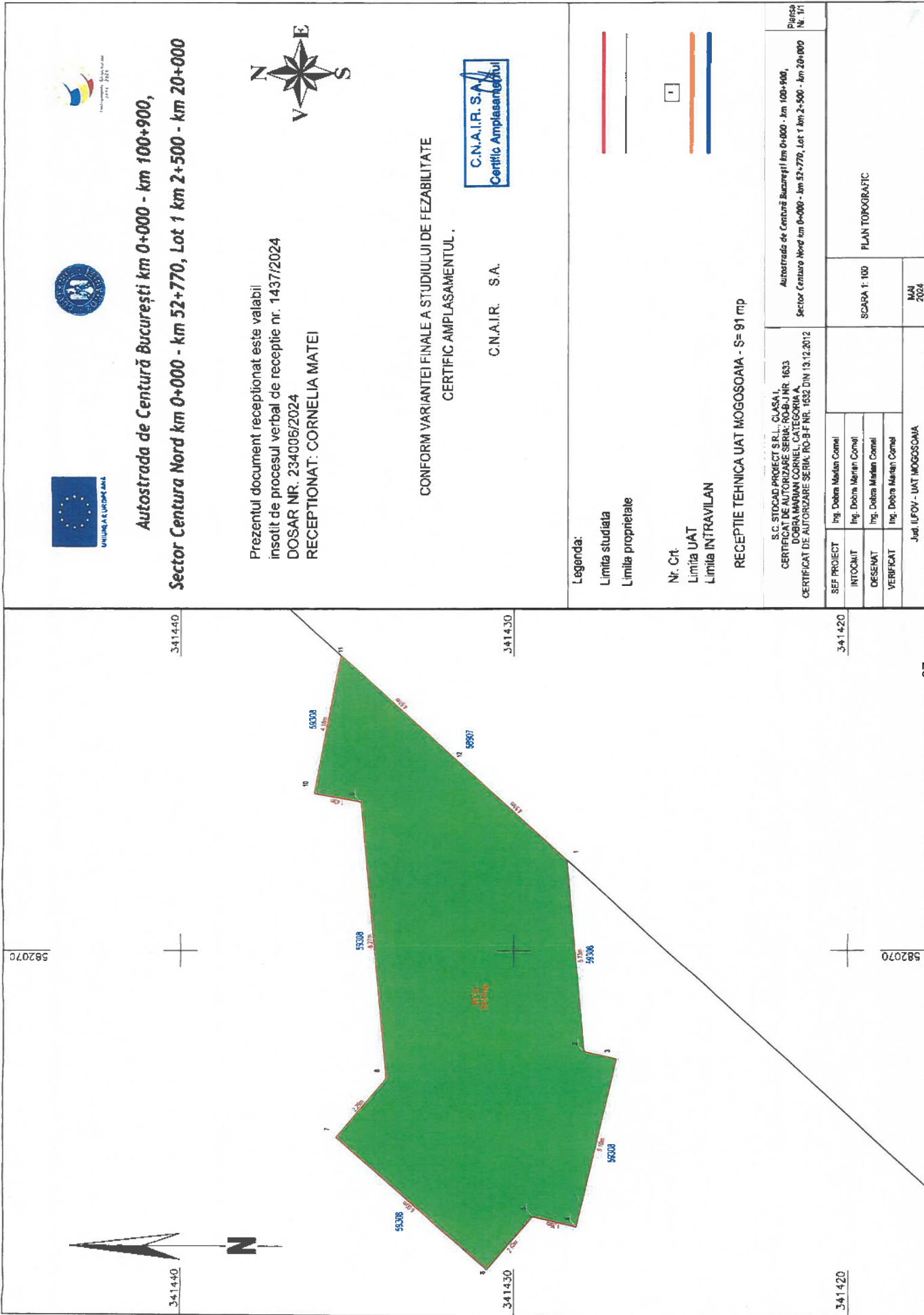

**Autostrada de Centură București km 0+000 - km 100+900,
Sector Centura Nord km 0+000 - km 52+770, Lot 1 km 2+500 - km 20+000**

Prezentul document recepționat este valabil
însoțit de procesul verbal de recepție nr. 1437/2024
DOSAR NR. 234006/2024
RECEPȚIONAT: CORNELIA MATEI



CONFORM VARIANTEI FINALE A STUDIULUI DE FEZABILITATE
CERTIFICAT AMPLASAMENTUL.



C.N.A.I.R. S.A.

Legenda:

- Limita studiului
- Limita proprietate
- Nr. Crt.
- Limita UAT
- Limita INTRAVILAN

RECEPȚIE TEHNICĂ UAT MOGOSOAIA - S= 91 mp

S.C. STOCAD PROIECT S.R.L. CLASA I
CERTIFICAT DE AUTORIZARE SERIA: ROA-U NR. 1633
DOBRA MARIAN CORNEL CATEGORIA M
CERTIFICAT DE AUTORIZARE SERIA: RO-BF NR. 1632 DIN 13.12.2012

Autostrada de Centură București km 0+000 - km 100+900,
Sector Centura Nord km 0+000 - km 52+770, Lot 1 km 2+500 - km 20+000
Planșa
Nr. 1/1

ȘEF PROIECT	Ing. Dăbina Marian Cornel
INTOCMIT	Ing. Dobna Marian Cornel
DESEINAT	Ing. Dobna Marian Cornel
VERIFICAT	Ing. Dobna Marian Cornel
Jed. IUF0V - UAT MOGOSOAIA	

SCARA 1: 100	PLAN TOPOGRAFIC
MAI 2024	

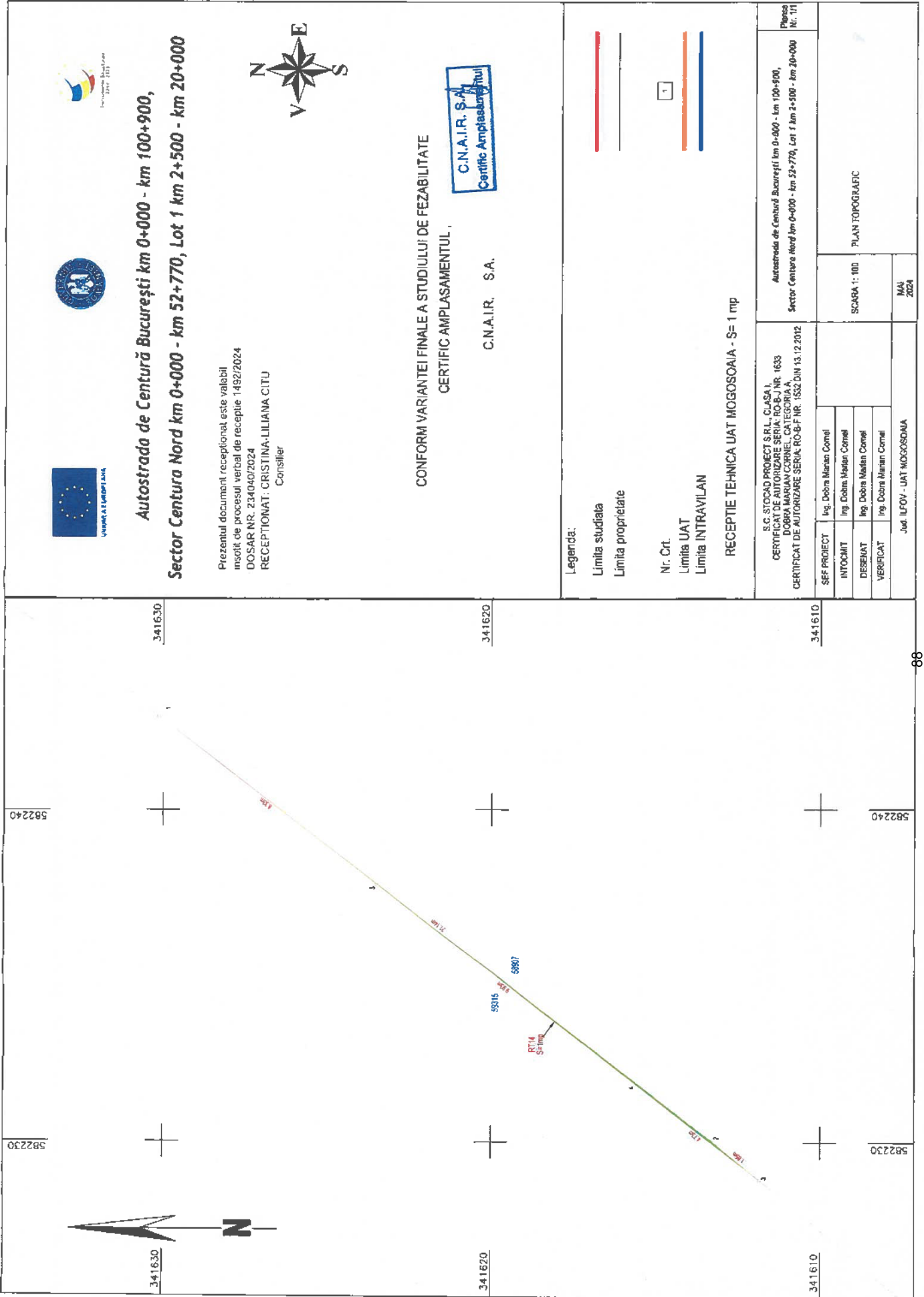

**Autostrada de Centură București km 0+000 - km 100+900,
Sector Centura Nord km 0+000 - km 52+770, Lot 1 km 2+500 - km 20+000**

Prezentul document recepționat este valabil
însoțit de procesul verbal de recepție 1492/2024
DOSAR NR. 234040/2024
RECEPȚIONAT: CRISTINA-LILIANA CIUJ
Consilier



CONFORM VARIANTEI FINALE A STUDIULUI DE FEZABILITATE
CERTIFIC AMPLASAMENTUL



C.N.A.I.R. S.A.

Legenda:

- Limita studiata
- Limita proprietate
- Nr. Crt.
- Limita UAT
- Limita INTRAVILAN

RECEPȚIE TEHNICĂ UAT MOGOSOAIA - S= 1 mp

S.C. STOCAD PROIECT S.R.L. (CLASA I) CERTIFICAT DE AUTORIZARE SERIA: RO-GF NR. 1633 DOBRA MARIAN CORNEL - CATEGORIA A CERTIFICAT DE AUTORIZARE SERIA: RO-GF NR. 1532 DIN 13.12.2012		Autostada de Centură București km 0-000 - km 100-900, Sector Centura Nord km 0-000 - km 52+770, Lot 1 km 2+500 - km 20+000 Planșă Nr. 1/1	
SEF PROIECT	Ing. Dobra Marian Cornel	SCARA 1: 100	PLAN TOPOGRAFIC
INTOCMIT	Ing. Dobra Marian Cornel	MAI 2024	
DESENAT	Ing. Dobra Marian Cornel		
VERIFICAT	Ing. Dobra Marian Cornel		
Jed. ILFOV - UAT MOGOSOAIA			

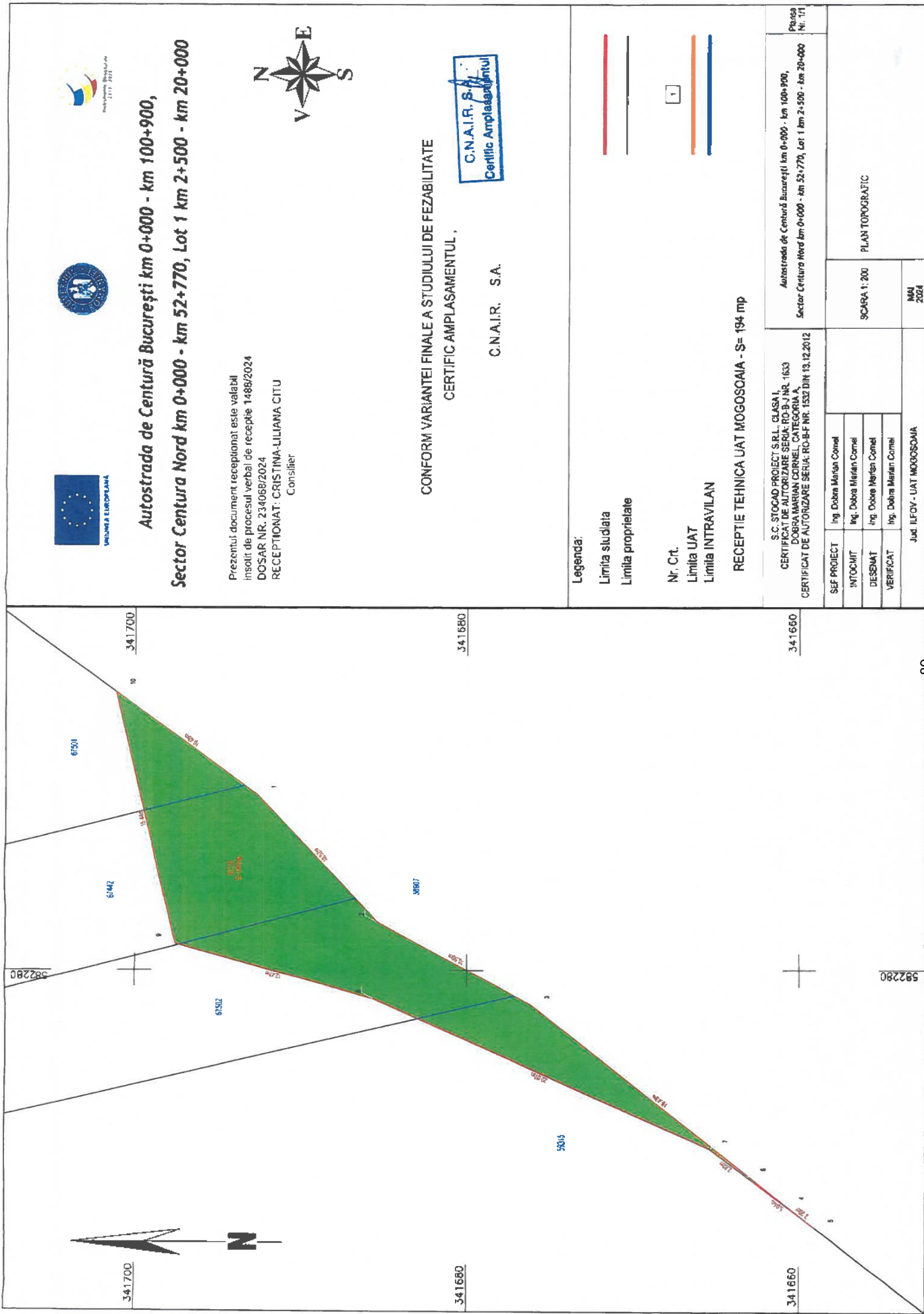

**Autostrada de Centură București km 0+000 - km 100+900,
Sector Centura Nord km 0+000 - km 52+770, Lot 1 km 2+500 - km 20+000**

Prezentul document receptionat este valabil
însoțit de procesul verbal de recepție 1488/2024
DOSAR NR. 234068/2024
RECEPTIONAT: CRISTINA-LILIANA CIU
Consilier



CONFORM VARIANTEI FINALE A STUDIULUI DE FEZABILITATE
CERTIFIC AMPLASAMENTUL,



C.N.A.I.R. S.A.

Legenda:

Limita studiata

Limita proprietate

Nr. Crt.

Limita UAT

Limita INTRAVILAN



RECEPTIE TEHNICA UAT MOGOSOAIA - S= 194 mp

S.C. STOCAD PROIECT S.R.L. CLASA I
CERTIFICAT DE AUTORIZARE SERIA: RO-BF NR. 1633
DOBRO MARIAN CORNEL
CERTIFICAT DE AUTORIZARE SERIA: RO-BF NR. 1532 DIN 13.12.2012

Autotrada de Centură București km 0+000 - km 100+900,
Sector Centura Nord km 0+000 - km 52+770, Lot 1 km 2+500 - km 20+000
Planşa
Nr. 1/1

SEF PROIECT	Ing. Dobro Marian Cornel
INTOCMIT	Ing. Dobro Marian Cornel
DESEMAT	Ing. Dobro Marian Cornel
VERIFICAT	Ing. Dobro Marian Cornel
Jud. ILEVOV - UAT MOGOSOAIA	

9CARA 1: 200	PLAN TOPOGRAFIC
MAI 2024	



**Autostrada de Centură București km 0+000 - km 100+900,
Sector Centura Nord km 0+000 - km 52+770, Lot 1 km 2+500 - km 20+000**

Prezentul document receptionat este valabil
însoțit de procesul verbal de recepție nr. 1546/2024
DOSAR NR. 234623/2024
RECEPȚIONAT: CORNELIA MATEI



CONFORM VARIANTEI FINALE A STUDIULUI DE FEZABILITATE
CERTIFIC AMPLASAMENTUL,



C.N.A.I.R. S.A.

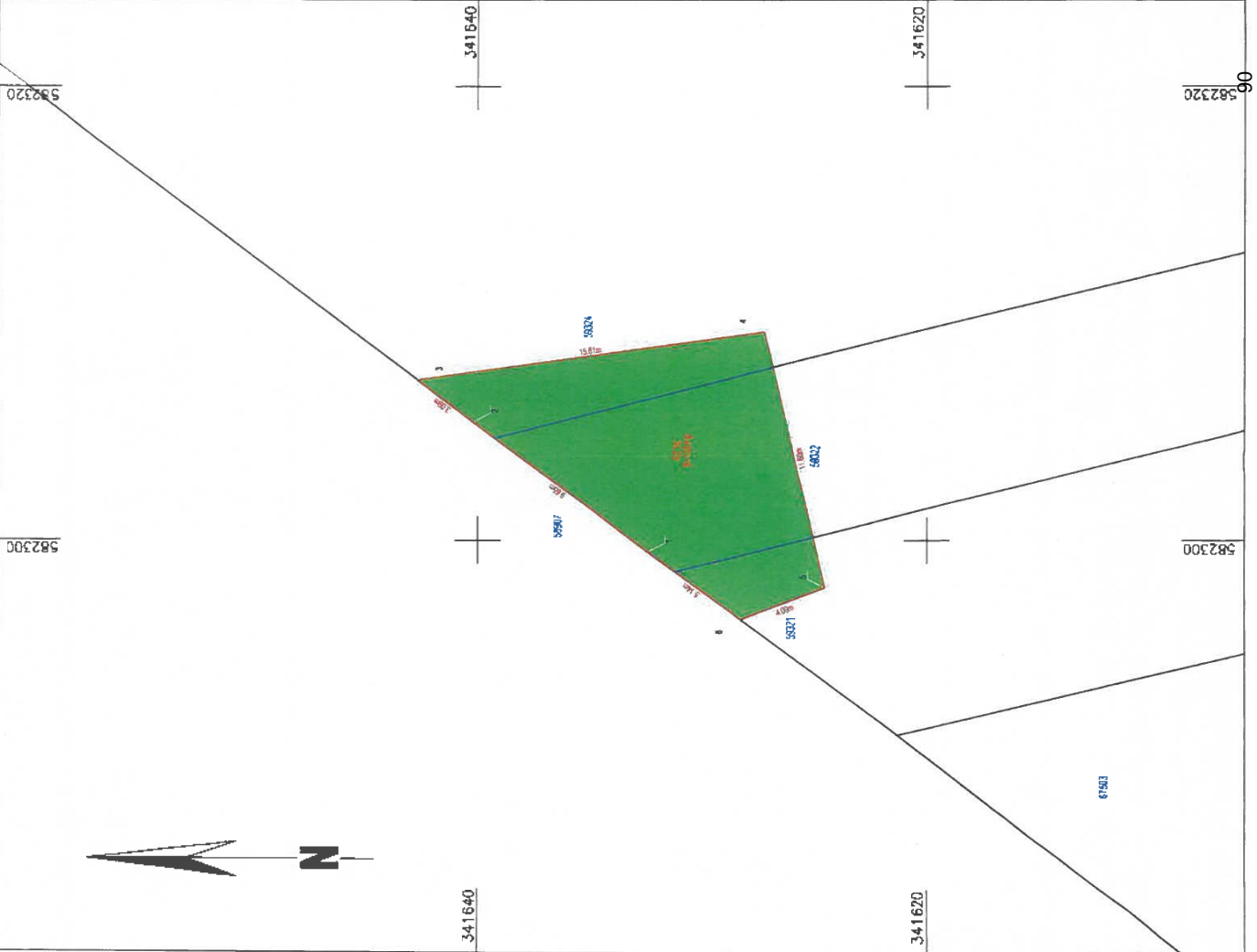

Legenda:

Limita studiului

Limita proprietate

Nr. Crt.

Limita UAT

Limita INTRAVILAN

RECEPȚIE TEHNICĂ UAT MOGOSOANIA - S= 120 mp

S.C. STOCAD PROJECT S.R.L. CLUSA I
CERTIFICAT DE AMPLASAMENT UAT NR. 1633
DOMENIU MAREȘAN CORNELIUȘI
CERTIFICAT DE AUTORIZARE SERIA: EC-GF NR. 1532/DIN 13.12.2012

Autostrada de Centură București km 0+000 - km 100+900,
Sector Centura Nord km 0+000 - km 52+770, Lot 1 km 2+500 - km 20+000

Planșă
Nr. 1/1

ȘEF PROIECT	Ing. Dobru Marian Cornel
INTOCMIT	Ing. Dobru Marian Cornel
DESEINAT	Ing. Dobru Marian Cornel
VERIFICAT	Ing. Dobru Marian Cornel

Jud. ILEDOV - UAT MOGOSOANIA

SCARA 1: 200

PLAN TOPOGRAFIC

MAI
2024

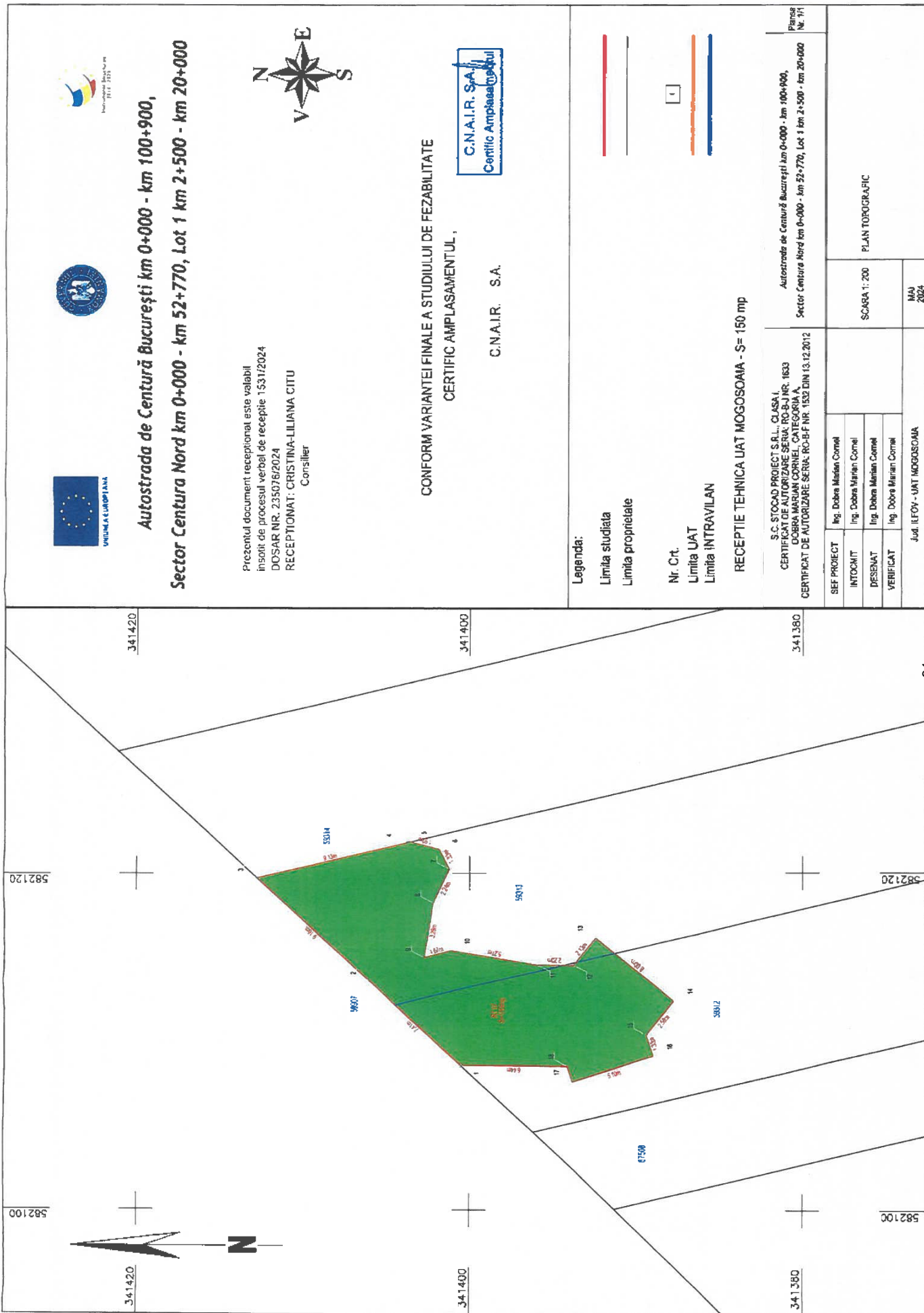



**Autostrada de Centură București km 0+000 - km 100+900,
Sector Centura Nord km 0+000 - km 52+770, Lot 1 km 2+500 - km 20+000**



Prezentul document receptionat este valabil
însoțit de procesul verbal de recepție nr. 14999/2024
DOSAR NR. 235078/2024
RECEPȚIONAT: CORNELIA MATEI

CONFORM VARIANTEI FINALE A STUDIULUI DE FEZABILITATE
CERTIFIC AMPLASAMENTUL,



C.N.A.I.R. S.A.

Legenda:

Limita studiului

Limita proprietate

Nr. Crt.

Limita UAT

Limita INTRAVILAN

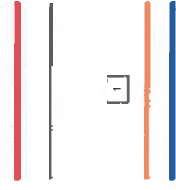

RECEPȚIE TEHNICĂ UAT MOGOSOAIA - S = 2 mp

S.C. STOCAD PROIECT S.R.L. CLASA I
CERTIFICAT DE AUTORIZARE SERIA: RO-B-I NR. 1633
DOBRA MARIAN CORNEL CATEGORIA A
CERTIFICAT DE AUTORIZARE SERIA: RO-B-F NR. 1532 DIN 13.12.2012
Autostrada de Centură București km 0+000 - km 100+900,
Sector: Centura Nord km 0+000 - km 52+770, Lot 1 km 2+500 - km 20+000
Planșa
Nr. 1/1

ȘEF PROIECT	Ing. Dobra Marian Cornel
INTOCMIT	Ing. Dobra Marian Cornel
DESENAT	Ing. Dobra Marian Cornel
VERIFICAT	Ing. Dobra Marian Cornel
Jed. UICOV - UAT MOGOSOAIA	

SCARA 1: 100

PLAN TOPOGRAFIC

MAI
2024

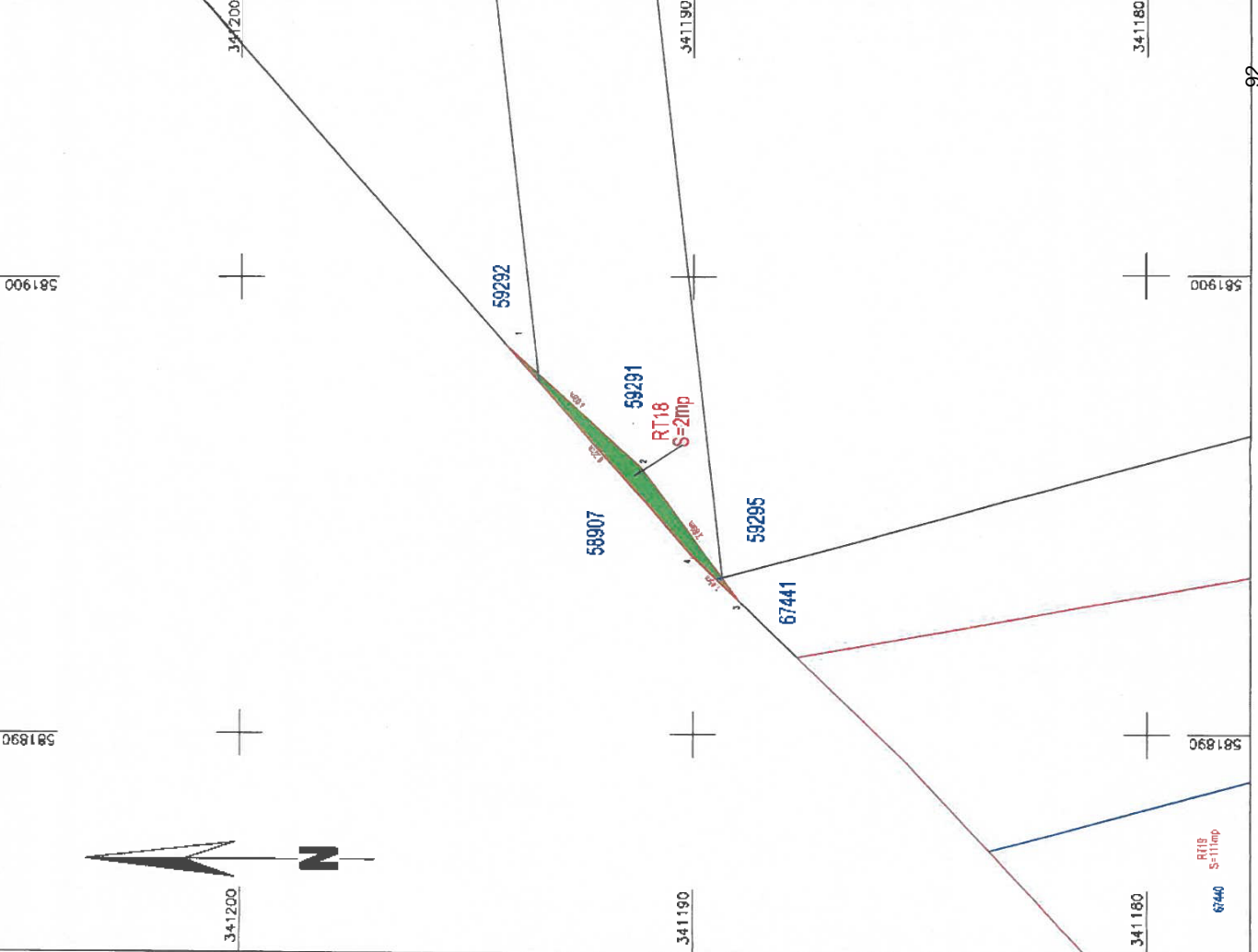



**Autostrada de Centură București km 0+000 - km 100+900,
Sector Centura Nord km 0+000 - km 52+770, Lot 1 km 2+500 - km 20+000**

Prezentul document receptionat este valabil
însoțit de procesul verbal de recepția nr. 1498/2024
DOSAR NR. 235079/2024
RECEPȚIONAT: CORNELIA MATEI



CONFORM VARIANTEI FINALE A STUDIULUI DE FEZABILITATE
CERTIFIC AMPLASAMENTUL,



C.N.A.I.R. S.A.

Legenda:

Limita studiului
Limita proprietate

Nr. Crt.
Limita UAT
Limita INTRAVILAN

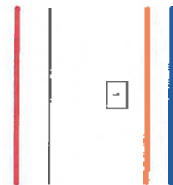

RECEPȚIE TEHNICĂ UAT MOGOSOAIA - S= 111 mp

S.C. STOCAD PROIECT S.R.L. CLASA I,
CERTIFICAT DE AUTORIZARE SERIA: RO-CV-NR. 1633
DORINA MARIAN CORNEA
CERTIFICAT DE AUTORIZARE SERIA: RO-BF-NR. 1532 DIN 13.12.2012

Autostrada de Centură București km 0+000 - km 100+900,
Sector Centura Nord km 0+000 - km 52+770, Lot 1 km 2+500 - km 20+000
Planșă
Nr. 1/1

ȘEF PROIECT	Ing. Dobra Marian Cornel
INTOCMIT	Ing. Dobra Marian Cornel
DESEINAT	Ing. Dobra Marian Cornel
VERIFICAT	Ing. Dobra Marian Cornel

SCARA 1: 200	PLAN TOPOGRAFIC
MAI 2024	

Jud. ILFOV - UAT MOGOSOAIA

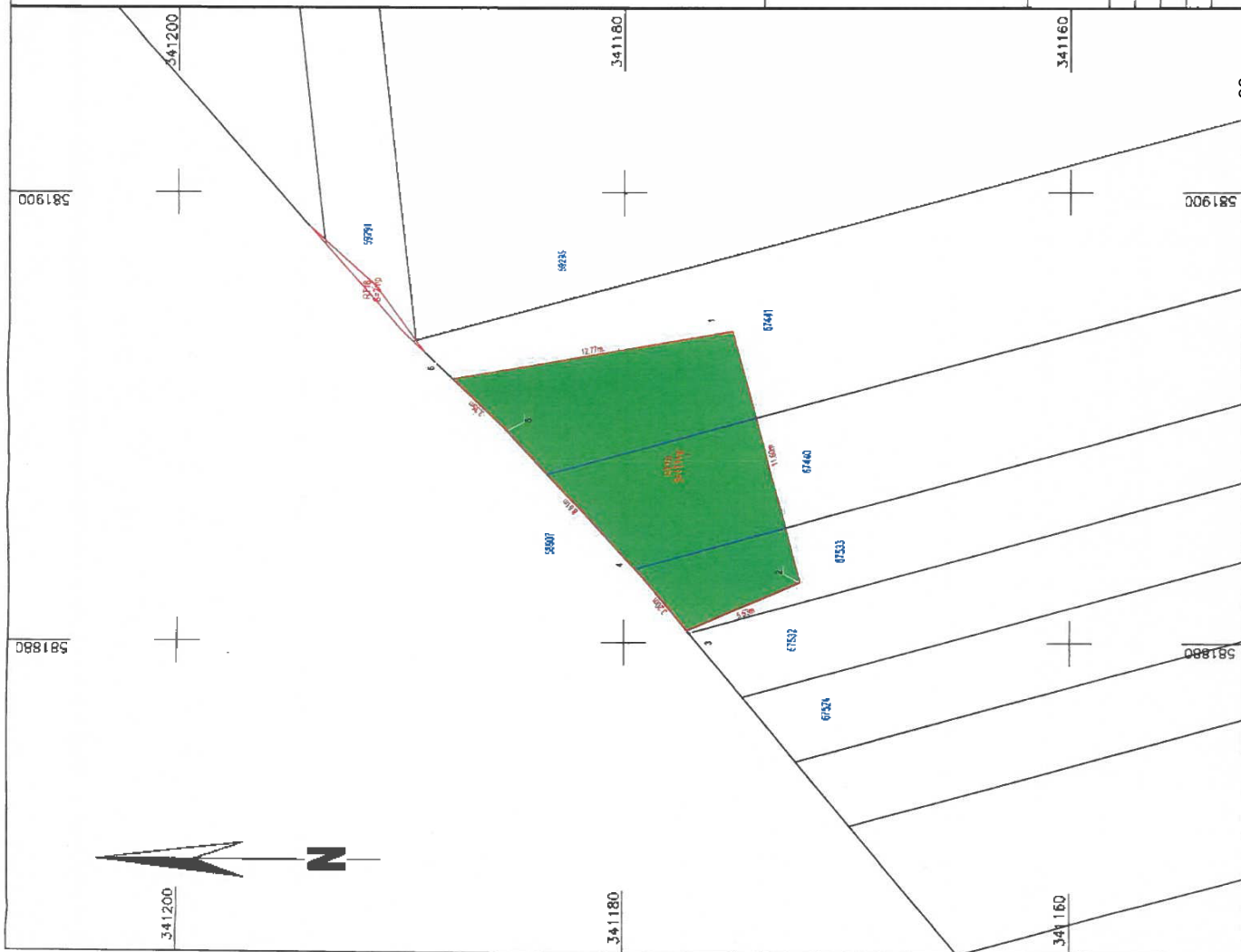

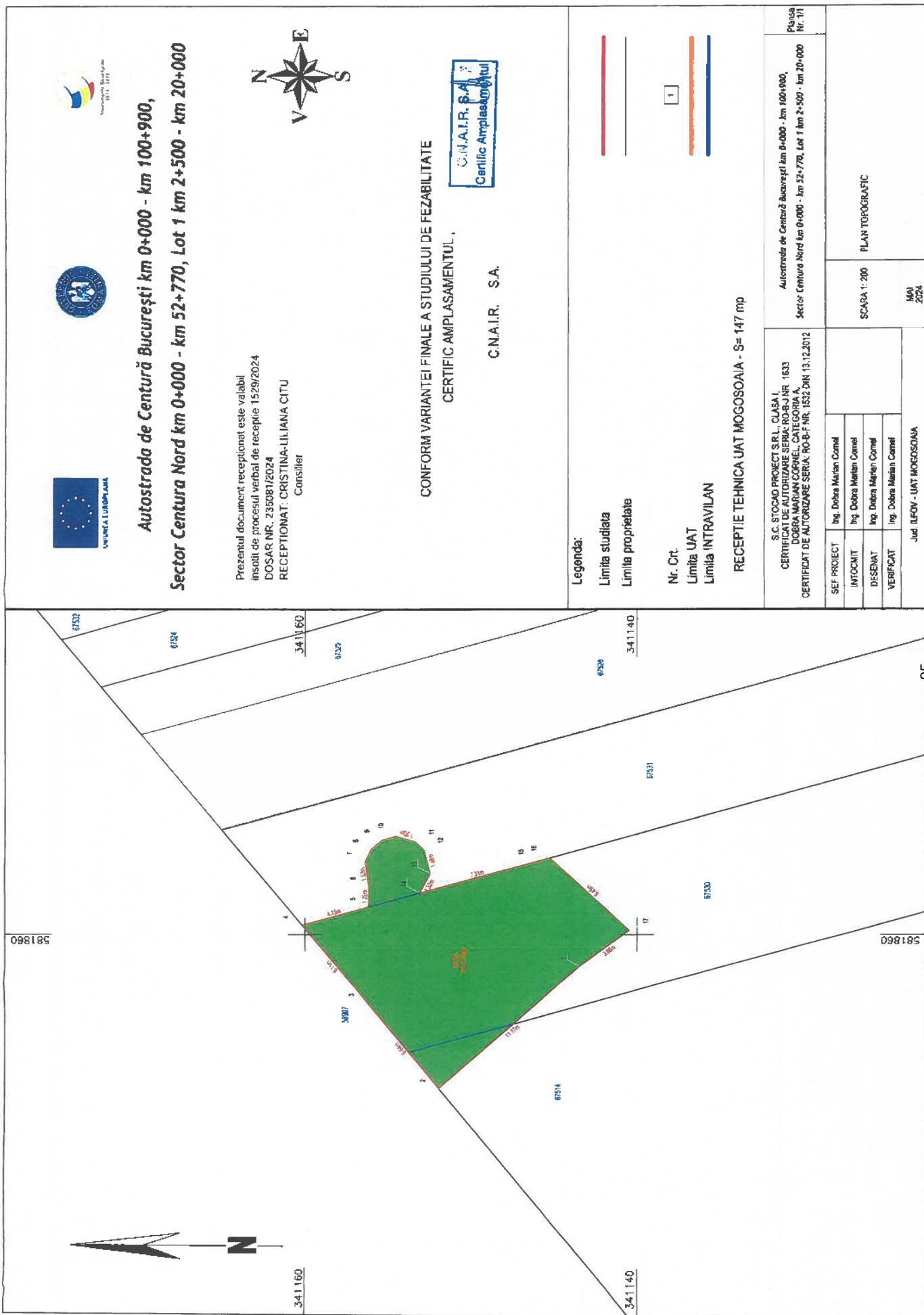

**Autostrada de Centură București km 0+000 - km 100+900,
Sector Centura Nord km 0+000 - km 52+770, Lot 1 km 2+500 - km 20+000**

Prezentul document recepționat este valabil
însoțit de procesul verbal de recepție 15/29/2024
DOSAR NR. 235081/2024
RECEPȚIONAT: CRISTINA-LILIANA CITU
Consilier



CONFORM VARIANTEI FINALE A STUDIULUI DE FEZABILITATE
CERTIFIC AMPLASAMENTUL,



C.N.A.I.R. S.A.

Legenda:

Limita studiata
Limita proprietate

Nr. Crt.
Limita UAT
Limita INTRAVILAN

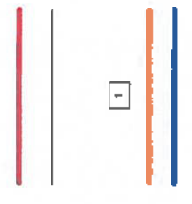

RECEPTIE TEHNICA UAT MOGOSOAI A - S= 147 mp

S.C. STOCARD PROIECT S.R.L. CLASA I
CERTIFICAT DE AUTORIZARE SERVICIUL NR. 1633
CORONA MARIANA, CALLEA ROMANA A,
CERTIFICAT DE AUTORIZARE SERVICIUL NR. 1652 DIN 13.12.2012

Autostrada de Centură București km 0+000 - km 100+900,
Sector Centura Nord km 0+000 - km 52+770, Lot 1 km 2+500 - km 20+000
Planșa
Nr. 111

SEF PROIECT	Ing. Dobra Marian Cornel
INFOCNIT	Ing. Dobra Marian Cornel
DESEMAT	Ing. Dobra Marian Cornel
VERIFICAT	Ing. Dobra Marian Cornel

Jud. ILEDOV - UAT MOGOSOAI A

SCARA 1: 200
PLAN TOPOGRAFIC

MAI
2024

95



**Autostrada de Centură București km 0+000 - km 100+900,
Sector Centura Nord km 0+000 - km 52+770, Lot 1 km 2+500 - km 20+000**

Prezentul document receptionat este valabil
însotit de procesul verbal de recepție nr. 1494/2024
DOSAR NR. 235232/2024
RECEPȚIONAT: CORNELIA MATEI



CONFORM VARIANTEI FINALE A STUDIULUI DE FEZABILITATE
CERTIFIC AMPLASAMENTUL,



C.N.A.I.R. S.A.

Legenda:

Limita studiului

Limita proprietate

Nr. Crt.

Limita UAT

Limita INTRAVILAN

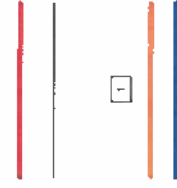

RECEPȚIE TEHNICĂ UAT MOGOSOAIA - S= 61 mp

S.C. STOCAD PROIECT S.R.L. CLASA I
CERTIFICAT DE AUTORIZARE SERIA: FOAIA NR. 1533
DOBREA MARIAN CORNELI, CATEGORIA
CERTIFICAT DE AUTORIZARE SERIA: FOAIA NR. 1532 DIN 13.12.2012

Autostrada de Centură București km 0+000 - km 100+900,
Sector Centura Nord km 0+000 - km 52+770, Lot 1 km 2+500 - km 20+000
Planșă
Nr. 1/1

ȘEF PROIECT	Ing. Dobrea Marian Cornel
INTOCMIT	Ing. Dobrea Marian Cornel
DEȘENAT	Ing. Dobrea Marian Cornel
VERIFICAT	Ing. Dobrea Marian Cornel

Jud. BEOU - UAT MOGOSOAIA

SCARA 1: 200

MAI
2024

PLAN TOPOGRAFIC

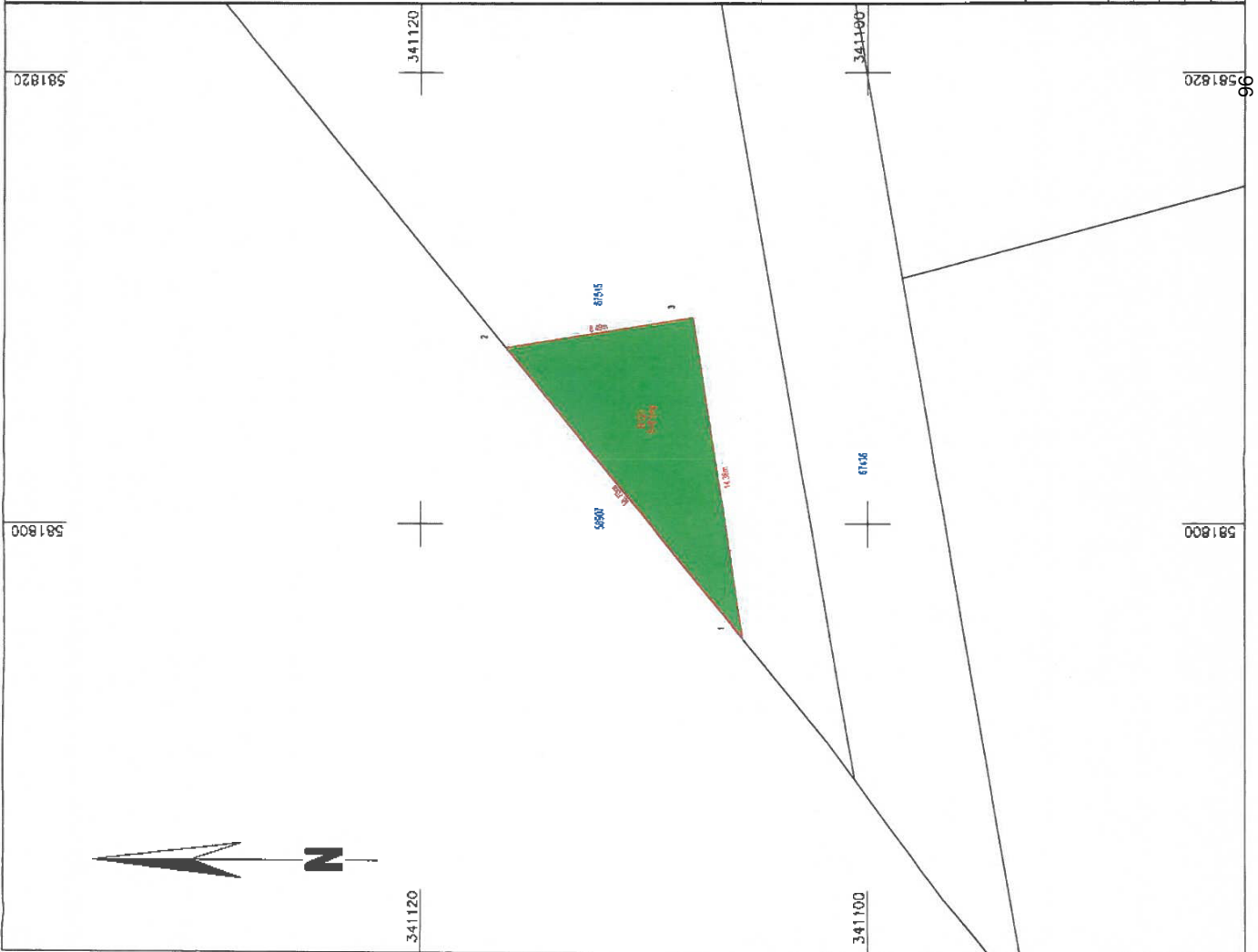



**Autostrada de Centură București km 0+000 - km 100+900,
Sector Centura Nord km 0+000 - km 52+770, Lot 1 km 2+500 - km 20+000**

Prezentul document receptional este valabil
însoțit de procesul verbal de recepție 1526/2024
DOSAR NR. 235321/2024
RECEPTIONAT: CRISTINA-LILIANA CITU
Consilier



CONFORM VARIANTEI FINALE A STUDIULUI DE FEZABILITATE
CERTIFIC AMPLASAMENTUL,



C.N.A.I.R. S.A.

Legenda:

Limita studiata
Limita proprietate

Nr. Crt.
Limita UAT
Limita INTRAVILAN

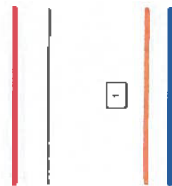

RECEPȚIE TEHNICĂ UAT MOGOSOANIA - S= 170 mp

S.C. STOCAD PROIECT S.R.L. CLASA I
CERTIFICAT DE AUTORIZARE SERIA: RO-PA-NR. 1633
DOBRA MARIAN CORNEL, CATEGORIA A
CERTIFICAT DE AUTORIZARE SERIA: RO-B-F NR. 1632 DIN 13.12.2012

Autostada de Centură București km 0+000 - km 100+900,
Sector Centura Nord km 0+000 - km 52+770, Lot 1 km 2+500 - km 20+000
Planșă
Nr. 1/1

ȘEF PROIECT	Ing. Dobra Marian Cornel
INTOCMIT	Ing. Dobra Marian Cornel
DEȘENAT	Ing. Dobra Marian Cornel
VERIFICAT	Ing. Dobra Marian Cornel

Jud. ILFOV - UAT MOGOSOANIA

SCARA 1:500

MAI
2024

PLAN TOPOGRAFIC

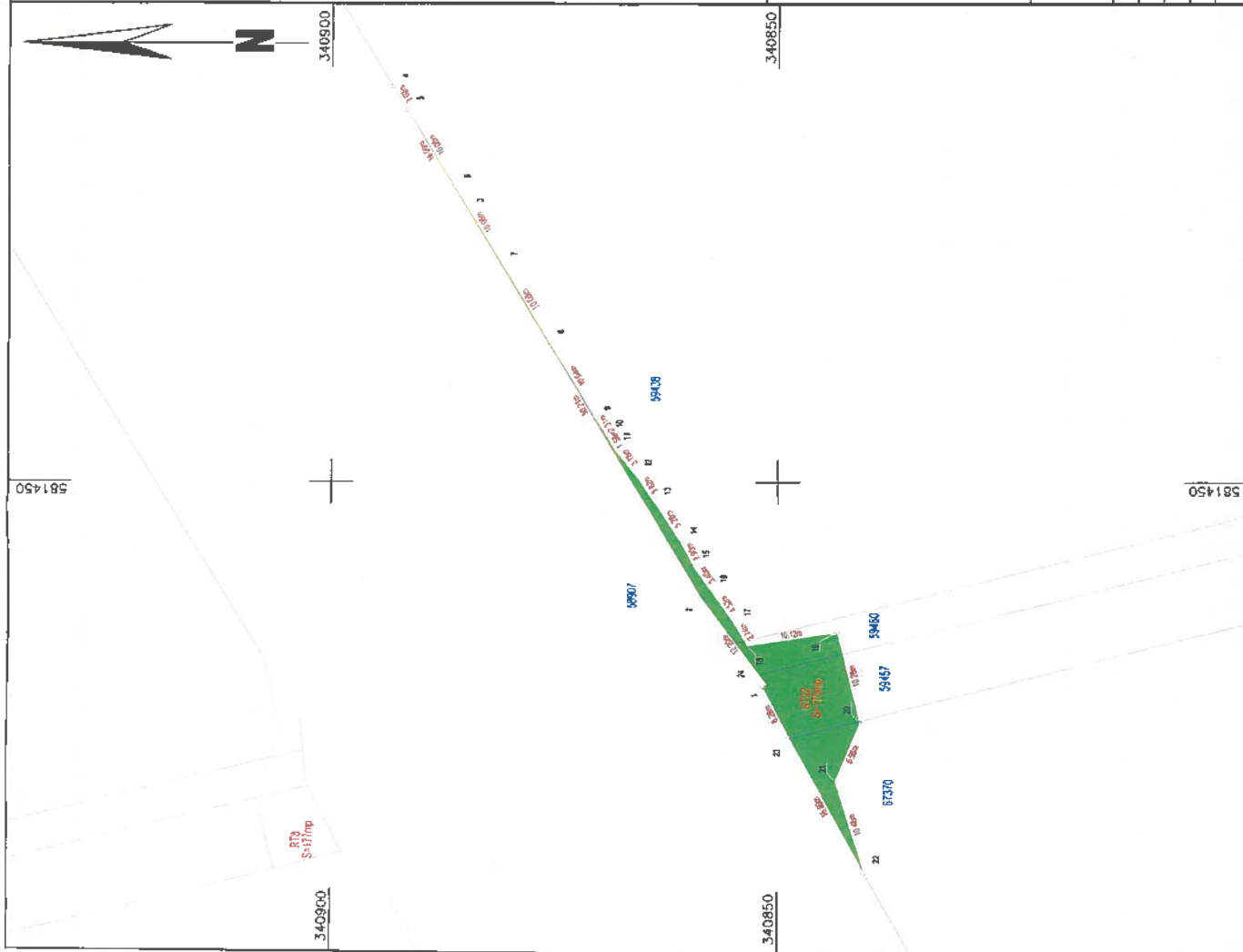

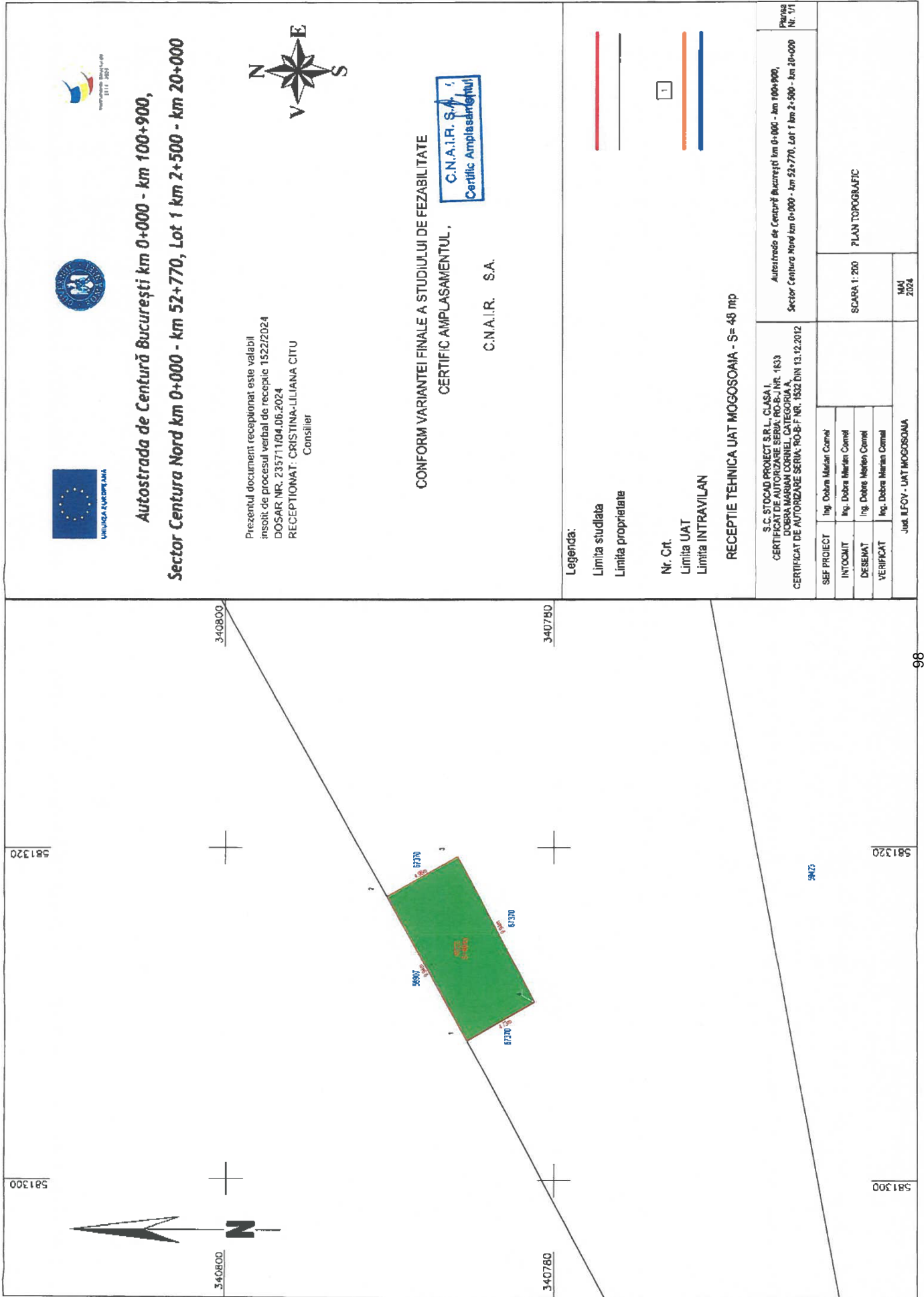

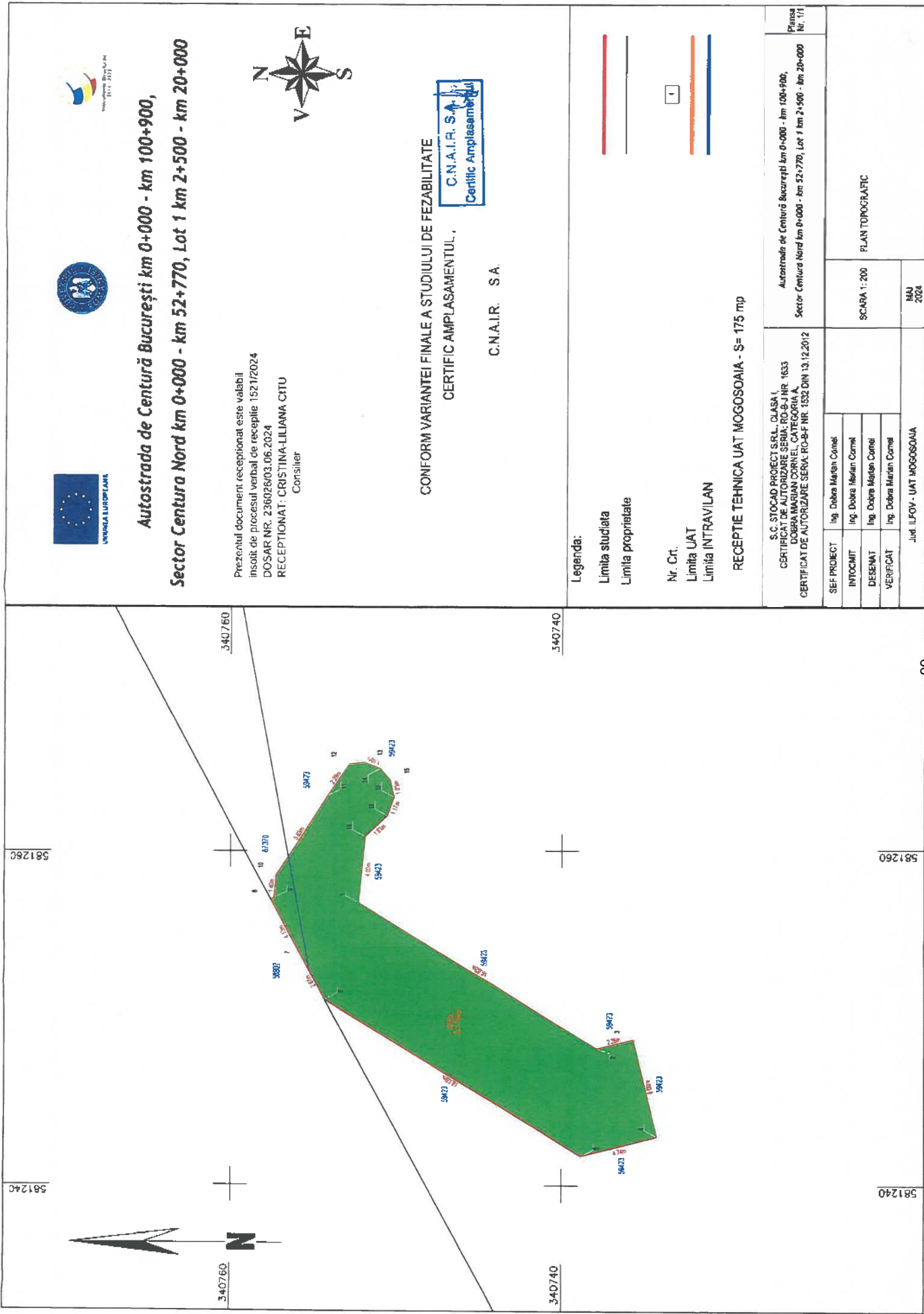

**Autostrada de Centură București km 0+000 - km 100+900,
Sector Centura Nord km 0+000 - km 52+770, Lot 1 km 2+500 - km 20+000**

Prezentul document recepționat este valabil
însoțit de procesul verbal de recepție 1521/2024
DOSAR NR. 236026/03.06.2024
RECEPȚIONAT: CRISTINA-LILIANA CITU
Consilier



CONFORM VARIANTEI FINALE A STUDIULUI DE FEZABILITATE
CERTIFICAT AMPLASAMENTUL,
C.N.A.I.R. S.A.
Certificat Amplasamentului

C.N.A.I.R. S.A.

Legenda:

Limita studiata
Limita proprietate

Nr. Crt.

Limita UAT
Limita INTRAVILAN

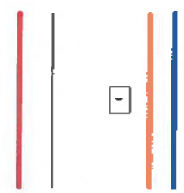

RECEPȚIE TEHNICĂ UAT MOGOSOAIA - § = 175 mp

S.C. STOCAD PROIECT SRL - CLASA I CERTIFICAT DE AUTORIZARE SERIA: RO-P-1 NR. 1633 DOBRA MARIAN CORNEL CATEGORIA A CERTIFICAT DE AUTORIZARE SERIA: RO-P-F NR. 1633 DIN 13.12.2012		Autostrada de Centură București km 0+000 - km 100+900, Sector Centura Nord km 0+000 - km 52+770, Lot 1 km 2+500 - km 20+000 Pensa Nr. 1/1	
SEF PROIECT	Ing. Dobra Marian Cornel	SCARA 1: 200	PLAN TOPOGRAFIC
INTOCMIT	Ing. Dobra Marian Cornel		
DESEMAT	Ing. Dobra Marian Cornel		
VERIFICAT	Ing. Dobra Marian Cornel		
Jud. ILFOV - UAT MOGOSOAIA		MAI 2024	

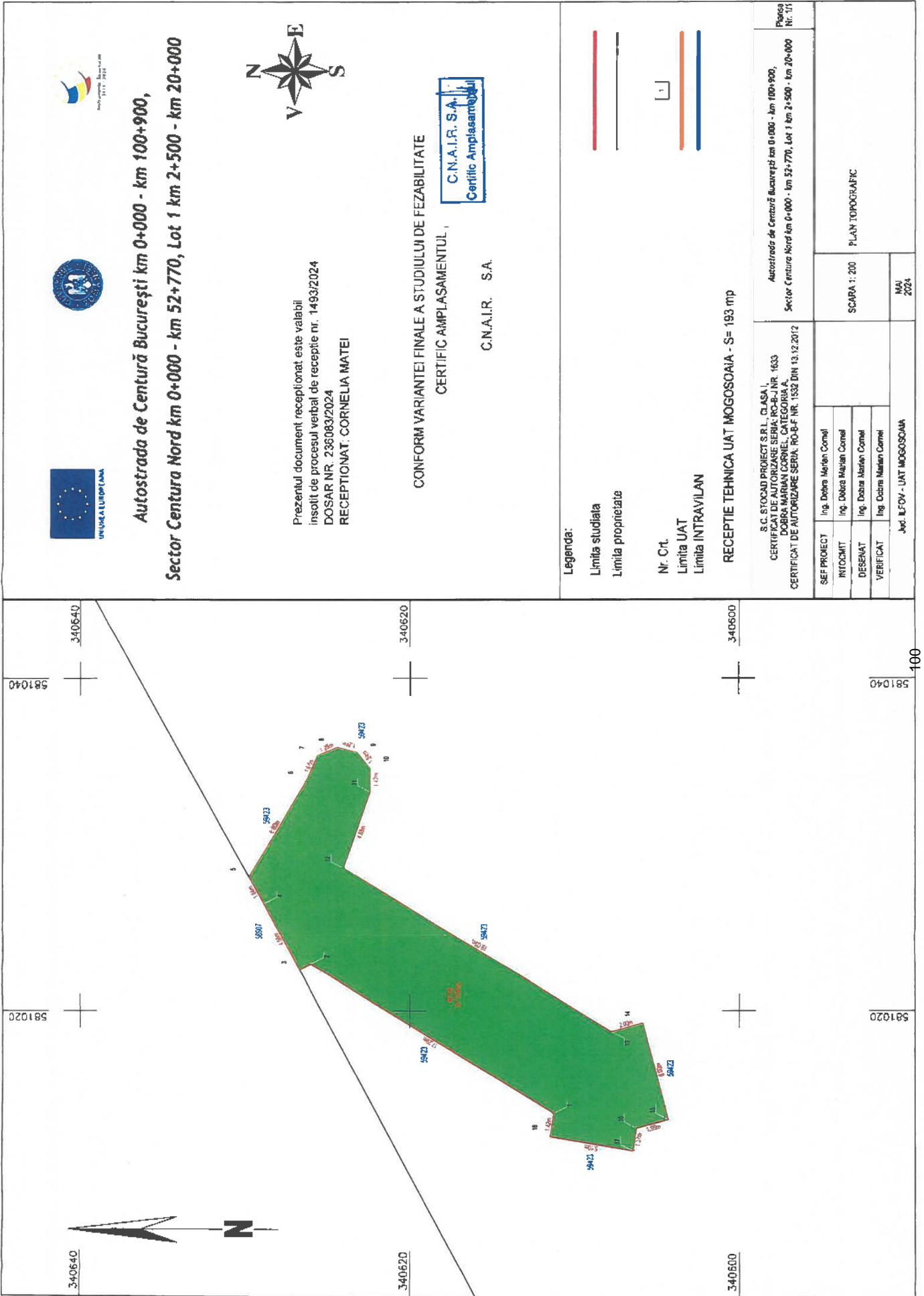

**Autostrada de Centură București km 0+000 - km 100+900,
Sector Centura Nord km 0+000 - km 52+770, Lot 1 km 2+500 - km 20+000**

Prezentul document receptionat este valabil
însotit de procesul verbal de recepție nr. 1493/2024
DOSAR NR. 236083/2024
RECEPȚIONAT: CORNELIA MATEI



CONFORM VARIANTEI FINALE A STUDIULUI DE FEZABILITATE
CERTIFIC AMPLASAMENTUL



C.N.A.I.R. S.A.

Legenda:

Limita studiului
Limita proprietate

Nr. Cr.
Limita UAT
Limita INTRAVILAN

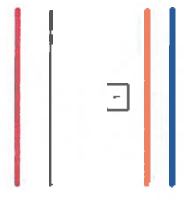

RECEPTE TEHNICA UAT MOGOSOAIA - S= 193 mp

S.C. STOCAD PROJECT S.R.L. CLASA I
CERTIFICAT DE AUTORIZARE SERIA: RO-UF-NR. 1633
DOMNUL MARIAN CORNEL, CATEGORIA A
CERTIFICAT DE AUTORIZARE SERIA: RO-UF-NR. 1532 DIN 13.12.2012

Autostrada de Centură București km 0+000 - km 100+900,
Sector Centura Nord km 0+000 - km 52+770, Lot 1 km 2+500 - km 20+000
Planșă
Nr. 115

ȘEF PROIECT	Ing. Daniela Mărlan Cornel
INTOCMIT	Ing. Daniela Mărlan Cornel
DESENAT	Ing. Daniela Mărlan Cornel
VERIFICAT	Ing. Daniela Mărlan Cornel

SCARA 1: 200	PLAN TOPOGRAFIC
MAI 2024	

Jud. B.FOV - UAT MOGOSOAIA

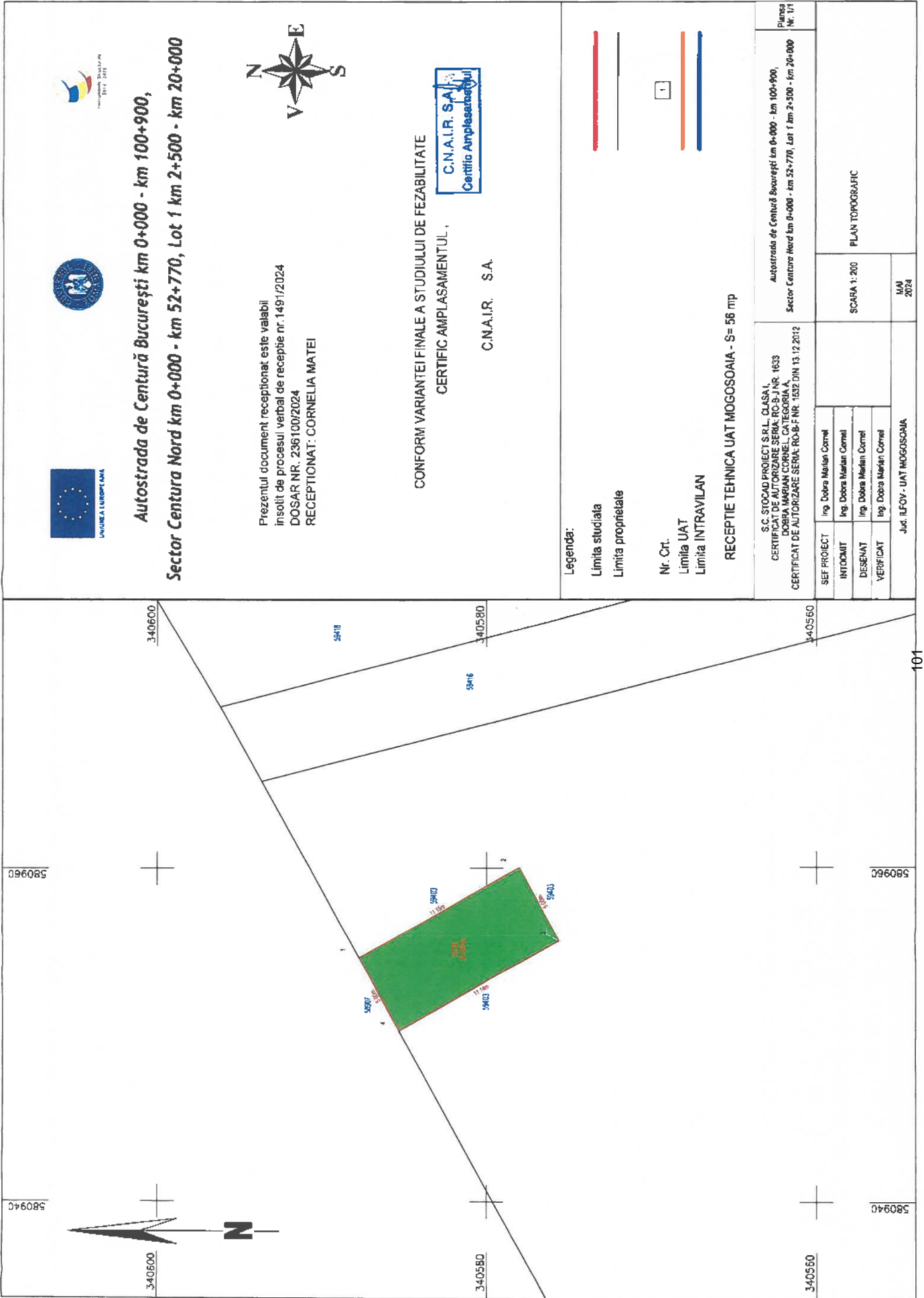

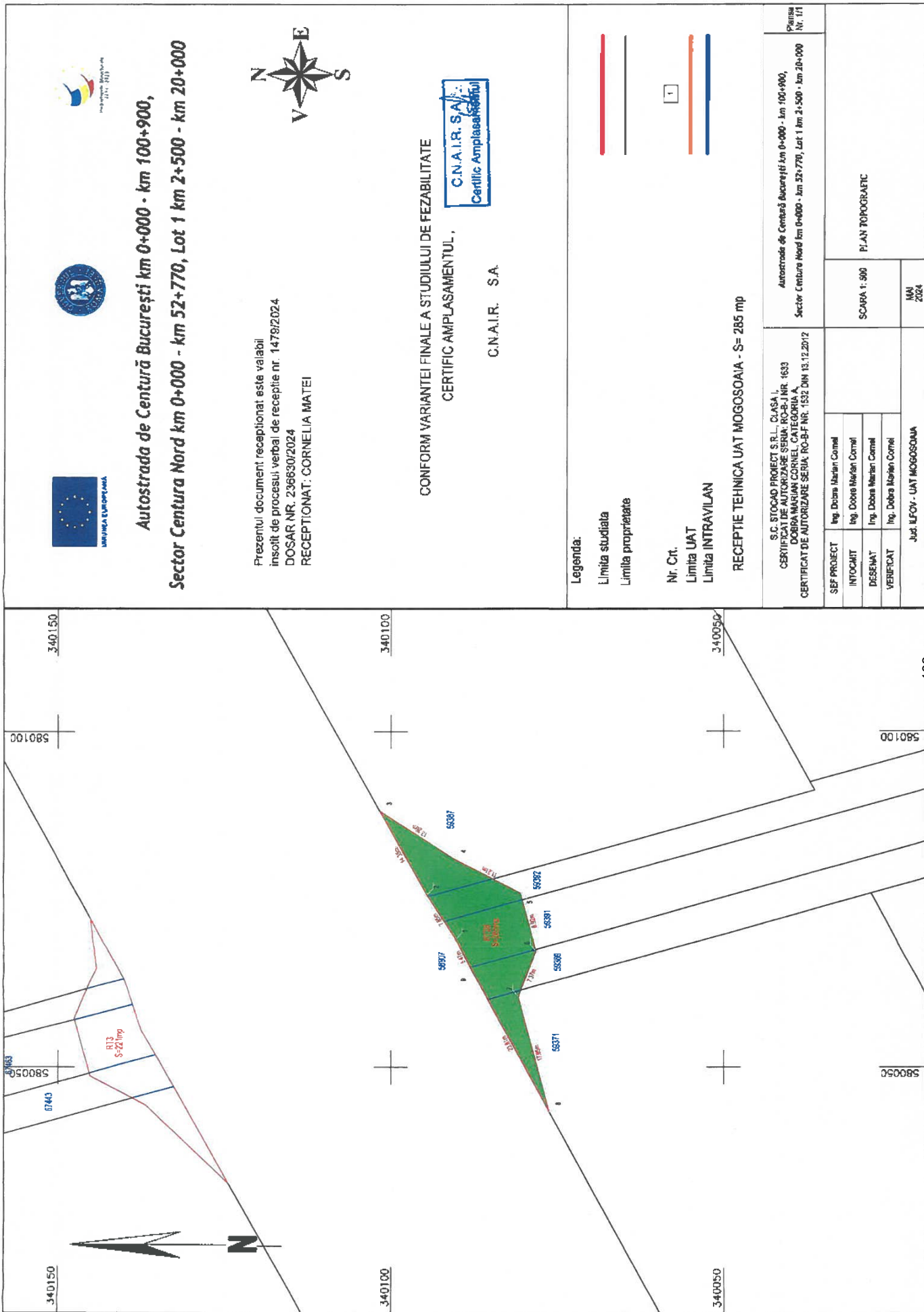

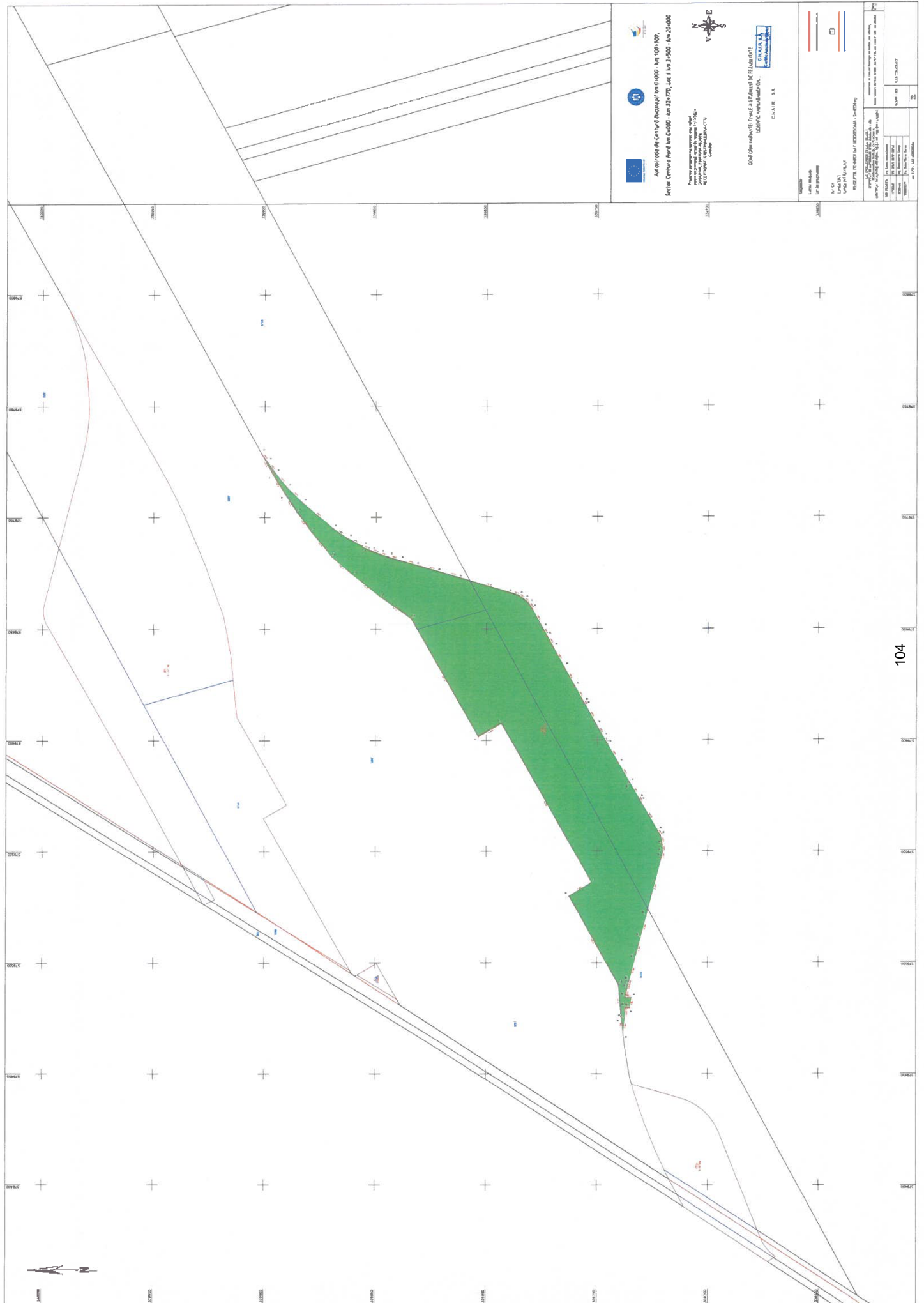

Adresa de Centru de Cercetare în 61-000 - An 100/1000
Seria Căminelor din 61-000 - An 12/177, Lot 1 Nr 2-300 - An 20-000

Proiectat de: [Nume]
Desenat de: [Nume]
Verificat de: [Nume]

COMPANIA ROMÂNIEI DE PROIECTARE ȘI PĂRĂȘIRE DE CLĂDIRI
CENTRU DE CERCETARE ȘI DEZVOLTARE
CLAJR, S.A.

Scara: 1:500

1:500
1:1000
1:2000
1:5000
1:10000

PROIECTANT	[Nume]
DESEINANT	[Nume]
VERIFICANT	[Nume]
DATA	[Data]
PROIECT	[Titlu]
SCALA	[Scara]
PROIECTAT DE	[Nume]
DESEINAT DE	[Nume]
VERIFICAT DE	[Nume]
DATA	[Data]

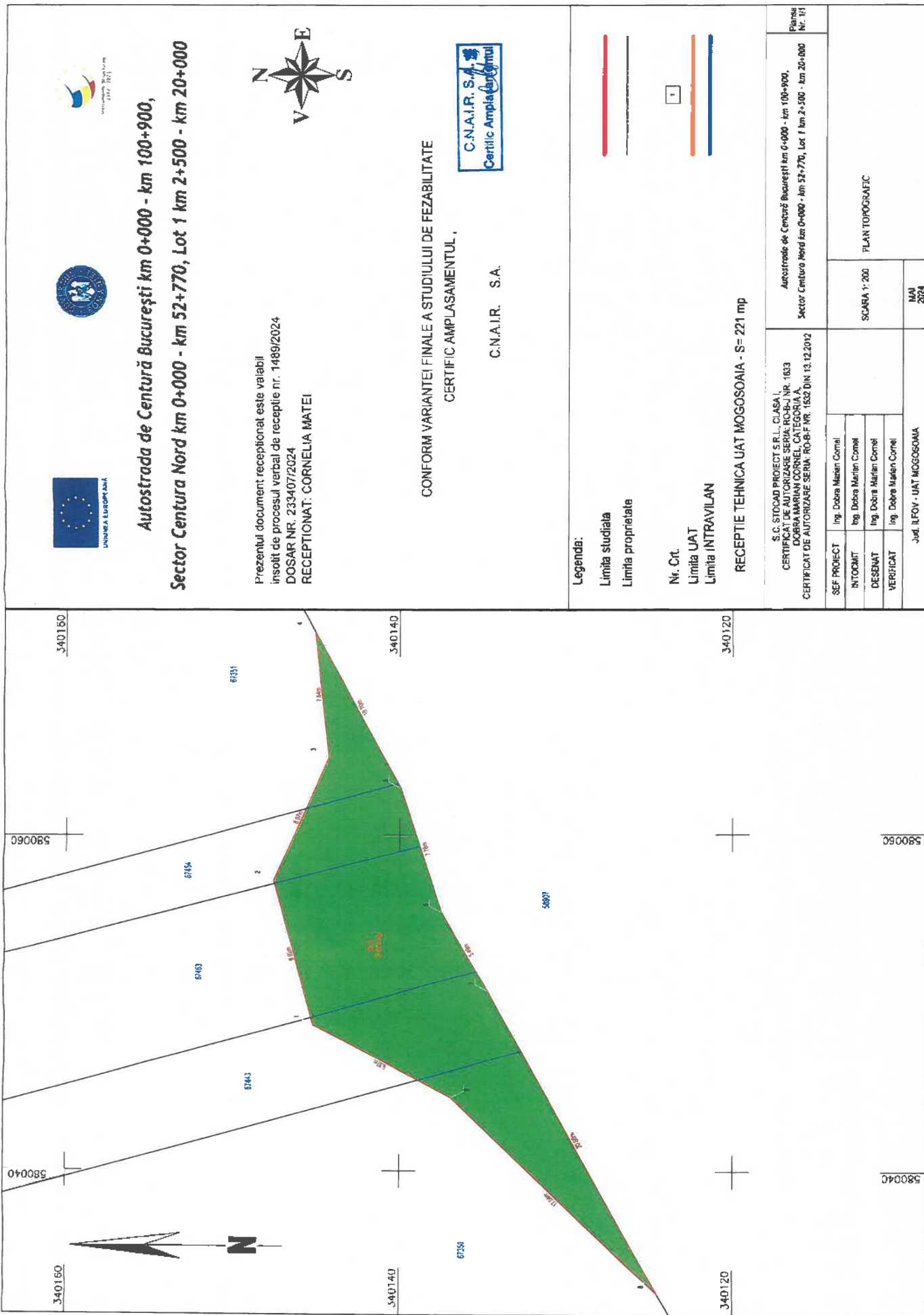

**Autostrada de Centură București km 0+000 - km 100+900,
Sector Centura Nord km 0+000 - km 52+770, Lot 1 km 2+500 - km 20+000**

Prezentul document recepționat este valabil
insolit de procesul verbal de recepție nr. 1489/2024
DOSAR NR. 233407/2024
RECEPȚIONAT: CORNELIA MATEI



CONFORM VARIANTEI FINALE A STUDIULUI DE FEZABILITATE
CERTIFICAT AMPLASAMENTUL ,



C.N.A.I.R. S.A.

Legenda:

Limita studiului
Limita proprietate

Nr. Crt.
Limita UAT
Limita INTRAVILAN

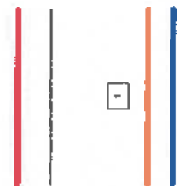

RECEPȚIE TEHNICĂ UAT MOGOSOAIA - S= 221 mp

S.C. STOCAD PROIECT S.R.L. CLASA I
CERTIFICAT DE AUTORIZARE SERIA: RO-BF NR. 1633
DOBRA MARIAN CORNEL, CATEGORIA A
CERTIFICAT DE AUTORIZARE SERIA: RO-BF NR. 1532 DIN 13.12.2012

Autostrada de Centură București km 0+000 - km 100+900,
Sector Centura Nord km 0+000 - km 52+770, Lot 1 km 2+500 - km 20+000
Planșa
Nr. 1/1

SEF PROIECT	Ing. Dobra Marian Cornel
INTOCMIT	Ing. Dobra Marian Cornel
DESENAT	Ing. Dobra Marian Cornel
VERIFICAT	Ing. Dobra Marian Cornel
Jed. IJFOV - UAT MOGOSOAIA	

SCARA 1:200

PLAN TOPOGRAFIC

MAI
2024



Autostrada de Centură București km 0+000 - km 100+900, Sector Centura Nord km 0+000 - km 52+770, Lot 1 km 2+500 - km 20+000

Prezentul document receptionat este valabil
însoțit de procesul verbal de recepție 1536/2024
DOSAR NR. 239868/2024
RECEPȚIONAT: CRISTINA-LILIANA CIȚU
Consilier



CONFORM VARIANTEI FINALE A STUDIULUI DE FEZABILITATE
CERTIFICAT AMPLASAMENTUL ,



C.N.A.I.R. S.A.

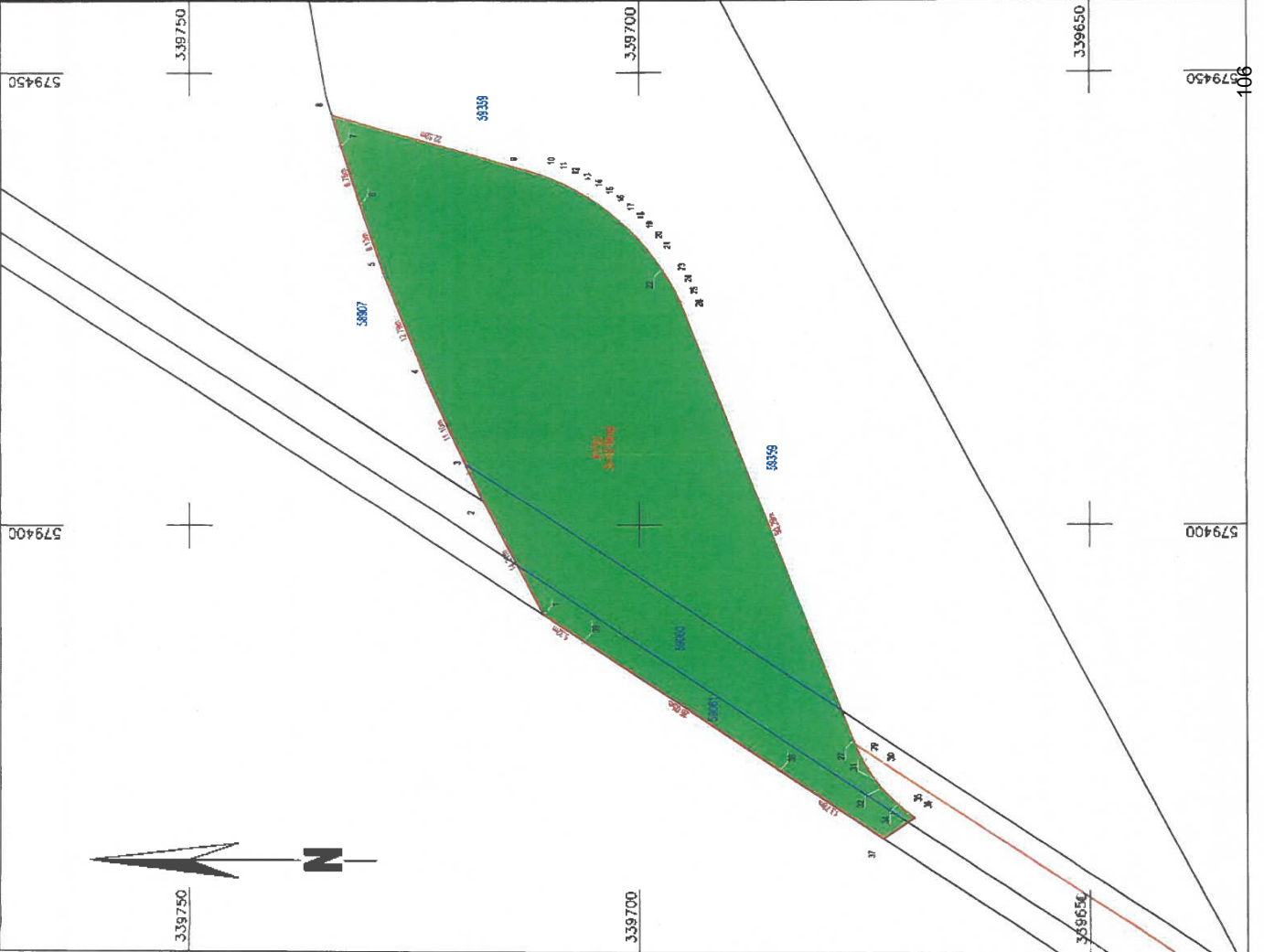

Legenda:

Limita studiata

Limita proprietate

Nr. Crt.

Limita UAT

Limita INTRAVILAN

RECEPȚIE TEHNICA UAT MOGOSOAJA - S= 1919 mp

S.C. STOCIO PROIECT S.R.L. CLASA I
CERTIFICAT DE AUTORIZARE SERIA: FO-B-F NR. 1633
DOBRA MARIAN CORNEL CATEGORIA II
CERTIFICAT DE AUTORIZARE SERIA: FO-B-F NR. 1632 DIN 13.12.2012

Autoban de Centură București km 0+000 - km 100+900,
Sector Centura Nord km 0+000 - km 52+770, Lot 1 km 2+500 - km 20+000
Planșă
Nr. 1/1

ȘEF PROIECT	Ing. Dobro Marian Cornel
INTOCMIT	Ing. Dobro Marian Cornel
DEȘENAT	Ing. Dobro Marian Cornel
VERIFICAT	Ing. Dobro Marian Cornel

Jud. ILFOV - UAT MOGOSOAJA

SCARA 1: 500	PLAN TOPOGRAFIC
MAI 2024	

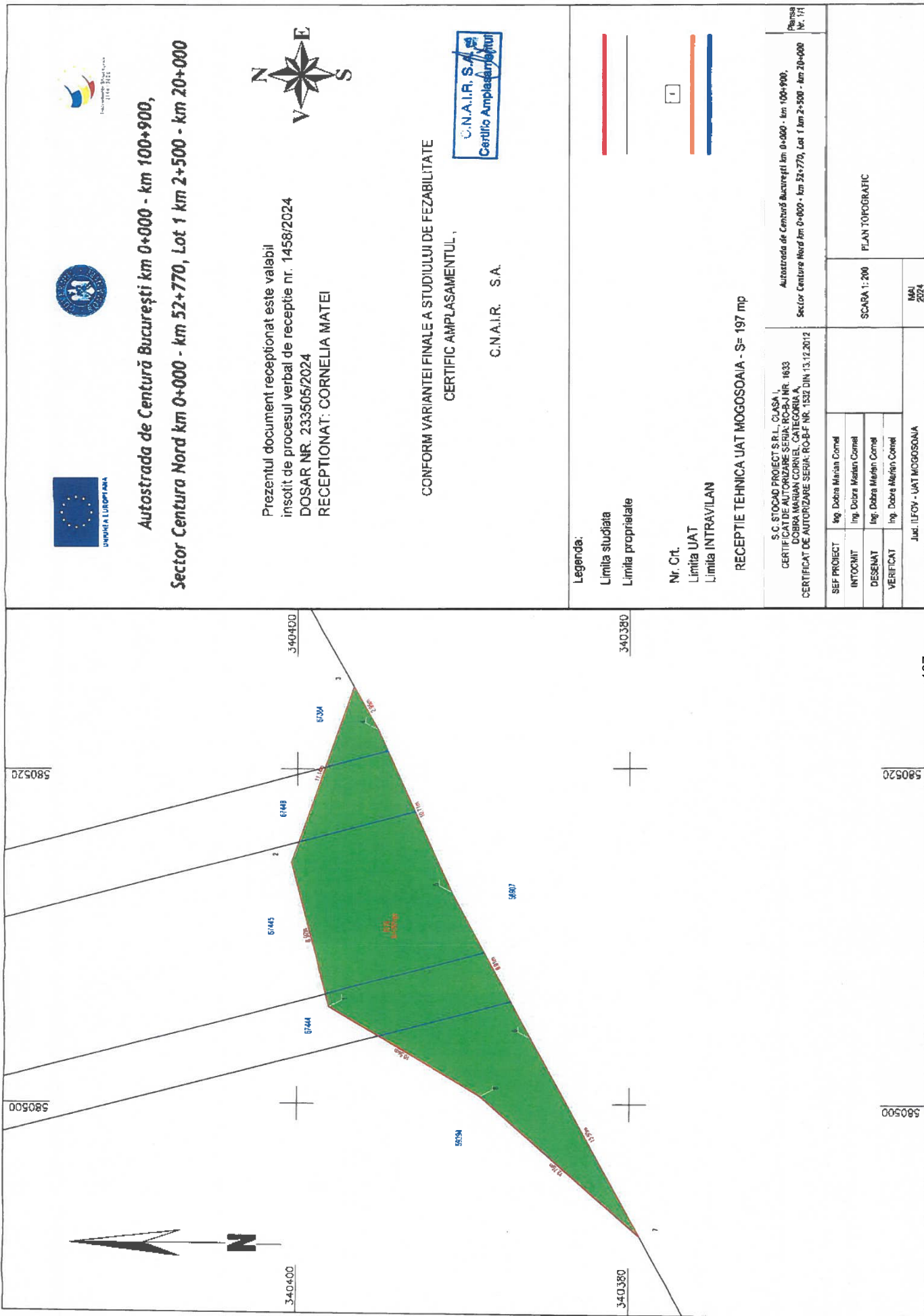

**Autostrada de Centură București km 0+000 - km 100+900,
Sector Centura Nord km 0+000 - km 52+770, Lot 1 km 2+500 - km 20+000**

Prezentul document receptionat este valabil
insotit de procesul verbal de receptie nr. 1458/2024
DOSAR NR. 233505/2024
RECEPTIONAT: CORNELIA MATEI



CONFORM VARIANTEI FINALE A STUDIULUI DE FEZABILITATE
CERTIFIC AMPLASAMENTUL ,



C.N.A.I.R. S.A.

Legenda:

Limita studiata
Limita proprietate

Nr. Crt.
Limita UAT
Limita INTRAVILAN

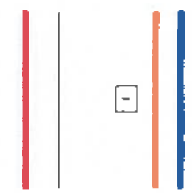

RECEPTIE TEHNICA UAT MOGOSOAIA - S= 197 mp

S.C. STOCAD PROIECT S.R.L. CLASA I CERTIFICAT DE AUTORIZARE SERIA: RO-BF NR. 1633 CORINA MARIAN CORNEL, CATEGORIA A CERTIFICAT DE AUTORIZARE SERIA: RO-BF NR. 1532 DIN 13.12.2012		Autostrada de Centură București km 0+000 - km 100+900, Sector Centura Nord km 0+000 - km 52+770, Lot 1 km 2+500 - km 20+000	
SEF PROIECT	Ing. Dobra Marian Cornel	SCARA 1: 200	PLAN TOPOGRAFIC
INTOCMIT	Ing. Dobra Marian Cornel		
DESENAT	Ing. Dobra Marian Cornel		
VERIFICAT	Ing. Dobra Marian Cornel	MAI 2024	
Jud. ILEVOV - UAT MOGOSOAIA			

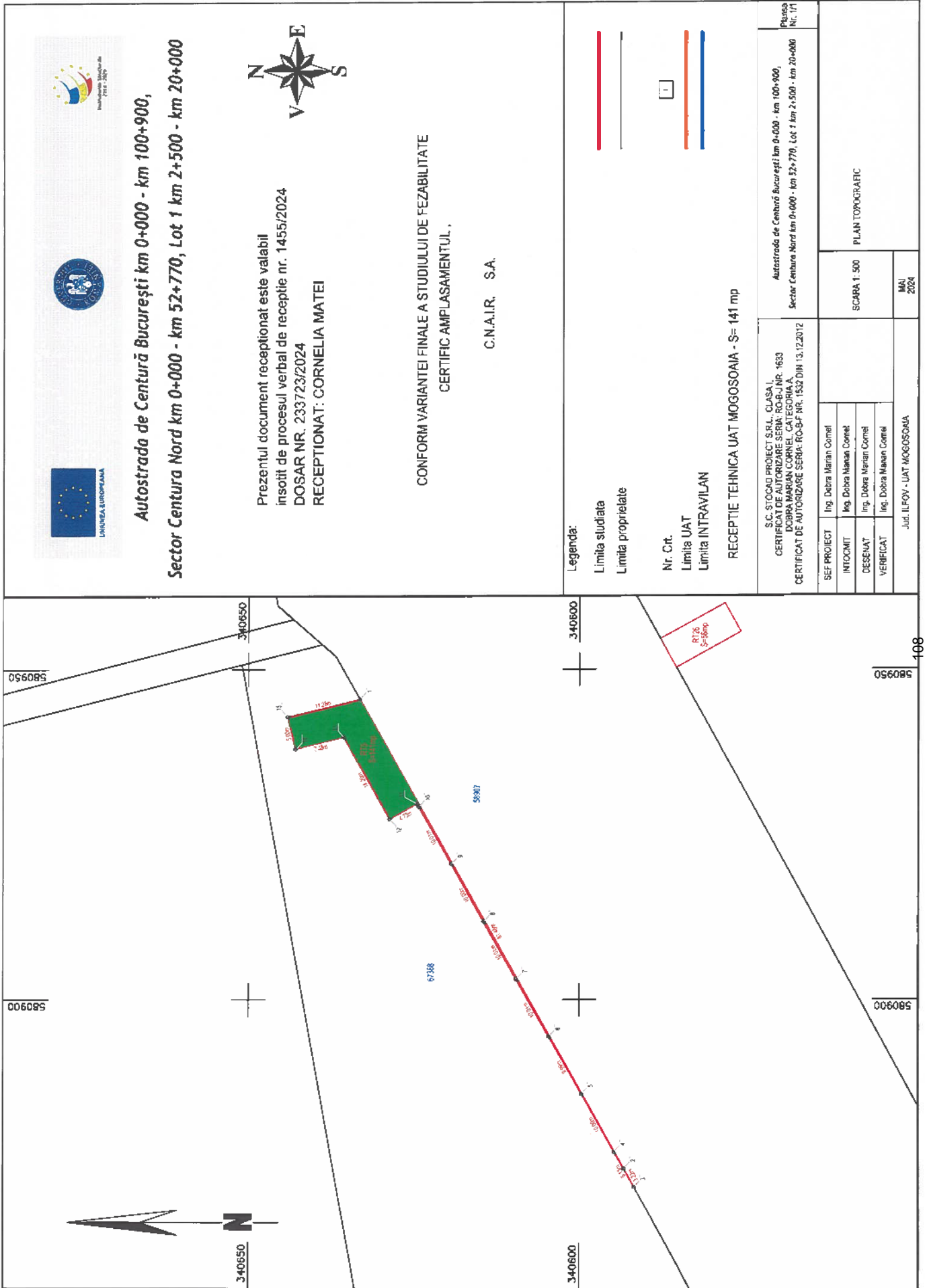

Autostrada de Centură București km 0+000 - km 100+900,
Sector Centura Nord km 0+000 - km 52+770, Lot 1 km 2+500 - km 20+000



Prezentul document receptionat este valabil
 însoțit de procesul verbal de recepție nr. 1455/2024
 DOSAR NR. 233723/2024
 RECEPTIONAT: CORNELIA MATEI

CONFORM VARIANTEI FINALE A STUDIULUI DE FEZABILITATE
 CERTIFIC AMPLASAMENTUL ,

C.N.A.I.R. S.A.

Legenda:

Limita studiata
 Limita proprietate

Nr. Crt.
 Limita UAT
 Limita INTRAVILAN

RECEPTIE TEHNICA UAT MOGOSOANA - S= 141 mp

S.C. STICARU PROIECT SRL, CLASA I,
 CERTIFICAT DE AUTORIZARE SERIA: RO-BUJ NR. 1630
 DOBROVA MARIAN CORNEL, CAL. FLOAREA 1,
 CERTIFICAT DE AUTORIZARE SERIA: RO-BF NR. 1582 DIN 13.12.2012

Autostrada de Centură București km 0+000 - km 100+900,
 Sector Centura Nord km 0+000 - km 52+770, Lot 1 km 2+500 - km 20+000
 Pianașă
 Nr. 171

ȘEF PROIECT	Ing. Dobrova Marian Cornel
INTOCMIT	Ing. Dobrova Marian Cornel
DESEINAT	Ing. Dobrova Marian Cornel
VERIFICAT	Ing. Dobrova Marian Cornel
Jud. ILFOV - UAT MOGOSOANA	

SCARA 1:500	PLAN TOPOGRAFIC
MAI 2024	

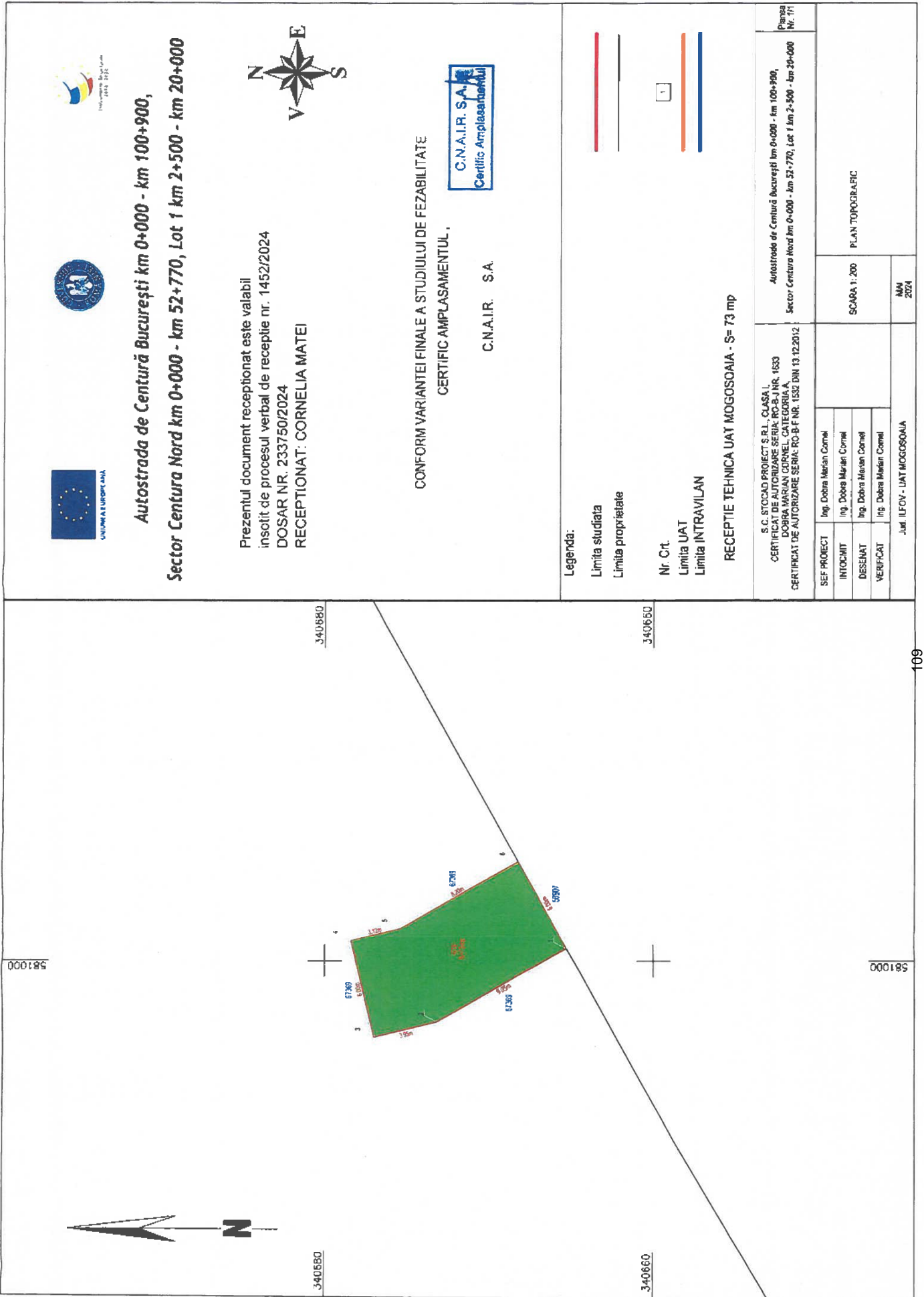

**Autostrada de Centură București km 0+000 - km 100+900,
Sector Centura Nord km 0+000 - km 52+770, Lot 1 km 2+500 - km 20+000**

Prezentul document receptionat este valabil
înscris de procesul verbal de recepție nr. 1452/2024
DOSAR NR. 233750/2024
RECEPȚIONAT: CORNELIA MATEI



CONFORM VARIANTEI FINALE A STUDIULUI DE FEZABILITATE
CERTIFIC AMPLASAMENTUL,
C.N.A.I.R. S.A.
Certific Amplasamentului

Legenda:

- Limita studiata
- Limita proprietate
- Nr. Crt.
- Limita UAT
- Limita INTRAVILAN

RECEPȚIE TEHNICĂ UAT MOGOSOAIA - S= 73 mp

S.C. STOCAD PROIECT S.R.L. CLASA I CERTIFICAT DE AUTORIZARE SERIA: RC-B-J NR. 1633 DOBRA MARIAN CORNEL, CATEGORIA A CERTIFICAT DE AUTORIZARE SERIA: RC-B-F NR. 1532 DIN 13.12.2012		Autostrada de Centură București km 0+000 - km 100+900, Sector Centura Nord km 0+000 - km 52+770, Lot 1 km 2+500 - km 20+000 Planșa Nr. 171	
SEF PROIECT	Ing. Dobra Marian Cornel	SCALA 1:200	PLAN TOPOGRAFIC
INTOCMIT	Ing. Dobra Marian Cornel	MM 2024	
DESENAT	Ing. Dobra Marian Cornel		
VERIFICAT	Ing. Dobra Marian Cornel		
Jud. ILOVOV - UAT MOGOSOAIA			



**Autostrada de Centură București km 0+000 - km 100+900,
Sector Centura Nord km 0+000 - km 52+770, Lot 1 km 2+500 - km 20+000**

Prezentul document recepționat este valabil
însoțit de procesul verbal de recepție 1503/2024
DOSAR NR. 233796/2024
RECEPȚIONAT: CRISTINA-LILIANA CIȚU
Consilier



CONFORM VARIANTEI FINALE A STUDIULUI DE FEZABILITATE
CERTIFIC AMPLASAMENTUL.



C.N.A.I.R. S.A.

Legenda:

Limita studiata

Limita proprietate

Nr. Ct.

Limita UAT

Limita INTRAVILAN

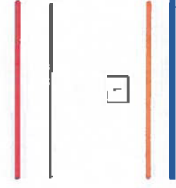

RECEPȚIE TEHNICA UAT MOGOSOAIA - S= 47 mp

S.C. STOCAD PROIECT S.R.L. CLASA I CERTIFICAT DE AUTORIZARE SERIA: RC-B-NR- 1633 DOBRA MARIAN CORNEL CATEGORIA A CERTIFICAT DE AUTORIZARE SERIA: RC-B-F NR: 1532 DIN 13.12.2012		Autostrada de Centură București km 0+000 - km 100+900, Sector Centura Nord km 0+000 - km 52+770, Lot 1 km 2+500 - km 20+000 Pianșa Nr. 1/1	
SEF PROIECT	Ing. Dobra Marian Cornel	SCARA 1: 100	MAI 2024
INTOCMIT	Ing. Dobra Marian Cornel		
DESEINAT	Ing. Dobra Marian Cornel		
VERIFICAT	Ing. Dobra Marian Cornel		
Jud. ILFOV - UAT MOGOSOAIA		PLAN TOPOGRAFIC	

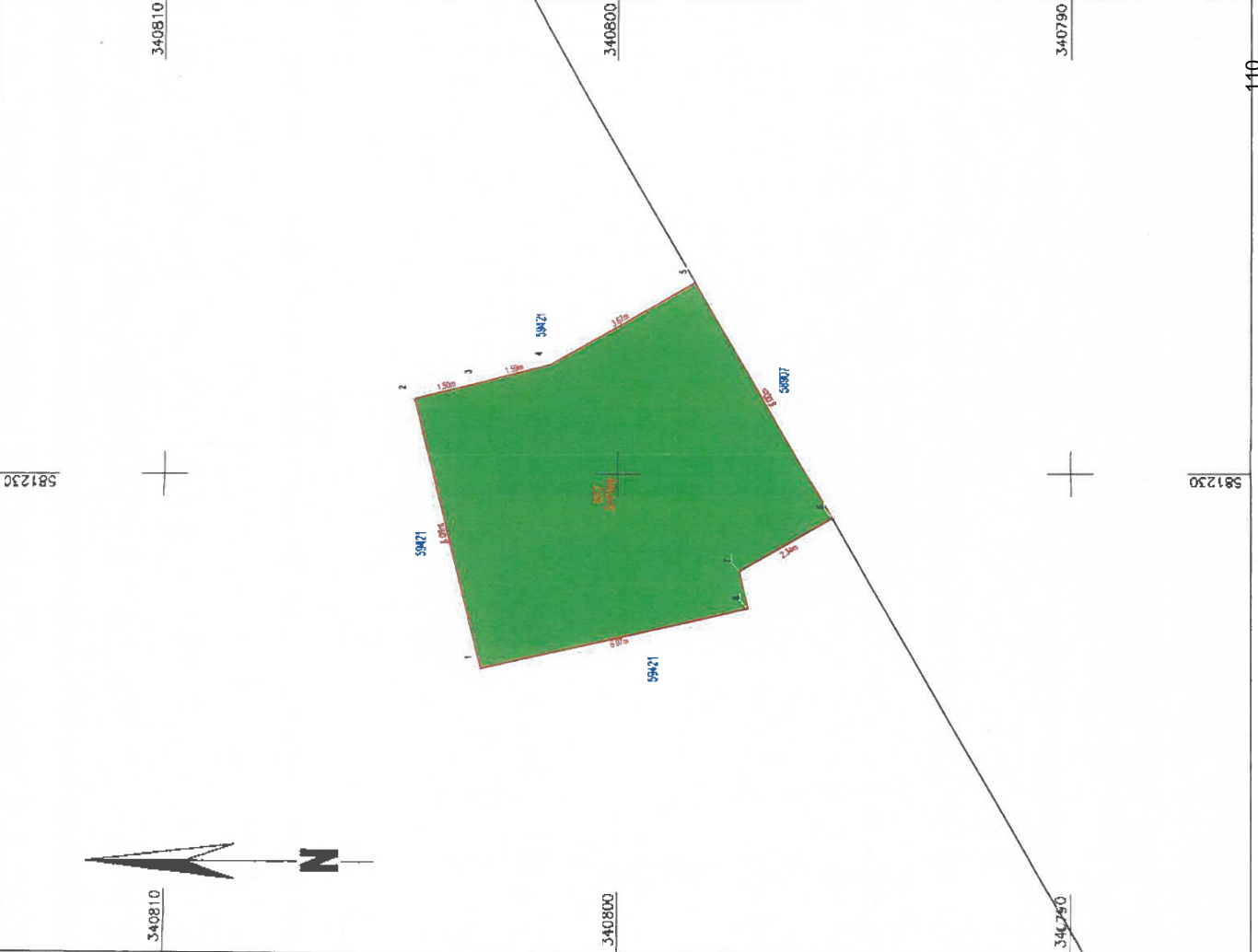

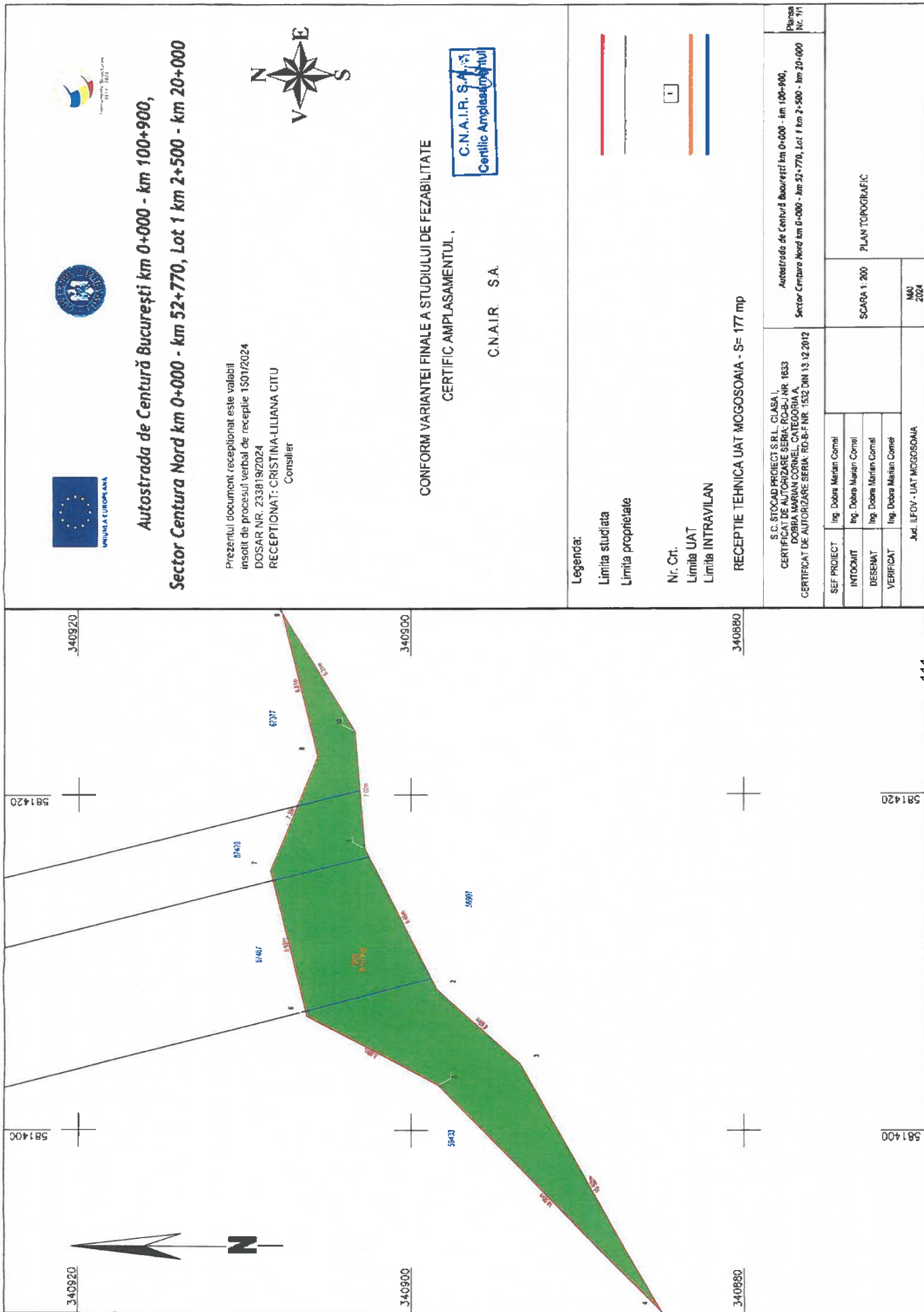

**Autostrada de Centură București km 0+000 - km 100+900,
Sector Centura Nord km 0+000 - km 52+770, Lot 1 km 2+500 - km 20+000**

Prezentul document recepționat este valabil
însoțit de procesul verbal de recepție 1501/2024
DOSAR NR. 23381/9/2024
RECEPȚIONAT: CRISTINA-LILIANA CIȚU
Consilier



CONFORM VARIANTEI FINALE A STUDIULUI DE FEZABILITATE
CERTIFIC, AMPLASAMENTUL,



C.N.A.I.R. S.A.

Legenda:

Limita studiata

Limita proprietate

Nr. Cri.

Limita UAT

Limita INTRAVILAN

RECEPȚIE TEHNICĂ UAT MOGOSOANIA - S= 177 mp

S.C. STOCAD PROIECT S.R.L. CLASA I
CERTIFICAT DE AUTORIZARE SERIA: FOAIA NR. 1653
DORINA MARIN CORNELI, CATEGORIA
CERTIFICAT DE AUTORIZARE SERIA: FOAIE NR. 1532 DIN 13.12.2012

Autostrada de Centură București km 0+000 - km 100+900,
Sector Centura Nord km 0+000 - km 52+770, Lot 1 km 2+500 - km 20+000
Planșa
Nr. 1/1

ȘEF PROIECT	Ing. Dobra Marian Cornel
INTOCMIT	Ing. Dobra Marian Cornel
DEȘENAT	Ing. Dobra Marian Cornel
VERIFICAT	Ing. Dobra Marian Cornel

Jud. ILFOV - UAT MOGOSOANIA

SCARA 1: 200

PLAN TOPOGRAFIC

MAI
2024

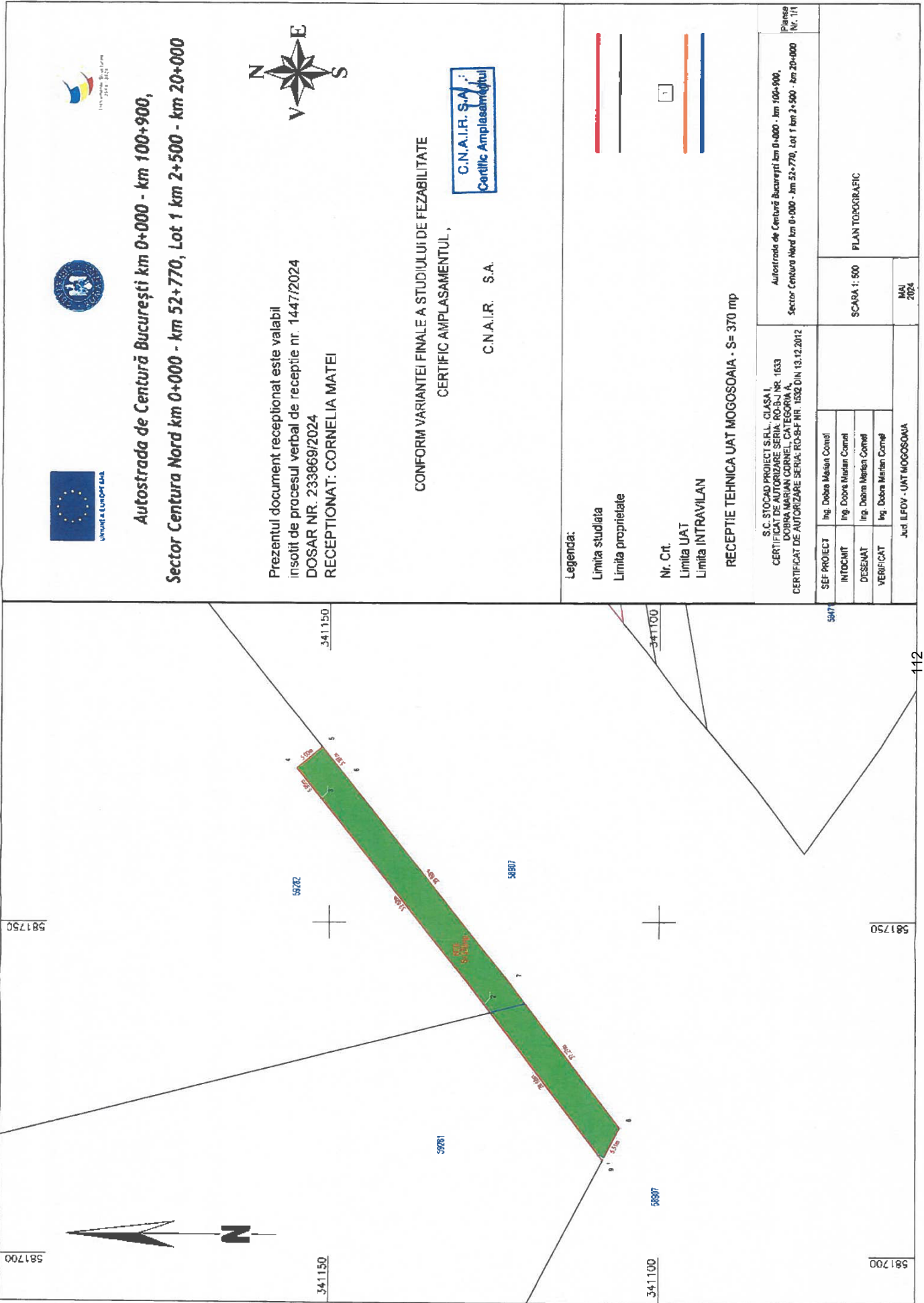

**Autostrada de Centură București km 0+000 - km 100+900,
Sector Centura Nord km 0+000 - km 52+770, Lot 1 km 2+500 - km 20+000**

Prezentul document receptionat este valabil
insotit de procesul verbal de receptie nr. 1447/2024
DOSAR NR. 233869/2024
RECEPTIONAT: CORNELIA MATEI



CONFORM VARIANTEI FINALE A STUDIULUI DE FEZABILITATE
CERTIFIC AMPLASAMENTUL,



C.N.A.I.R. S.A.

Legenda:

Limita studiului
Limita proprietate

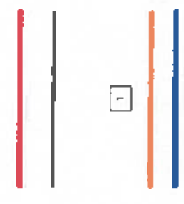

Nr. Crt.
Limita UAT
Limita INTRAVILAN

RECEPTIE TEHNICA UAT MOGOSOAIA - S= 370 mp

S.C. STOCAD PROIECT S.R.L. CLASA I
CERTIFICAT DE AUTORIZARE SERIA: SOA/1/ NR. 1533
DOBRA MARIAN CORNELI - CATEGORIA 1
CERTIFICAT DE AUTORIZARE SERIA: FCS-9/ NR. 1532 DIN 13.12.2012

Autostrada de Centură București km 0+000 - km 100+900,
Sector Centura Nord km 0+000 - km 52+770, Lot 1 km 2+500 - km 20+000
Planșă
Nr. 1/1

SEF PROIECT	Ing. Dobra Marian Cornel
INTOCMIT	Ing. Dobra Marian Cornel
DESENAT	Ing. Dobra Marian Cornel
VERIFICAT	Ing. Dobra Marian Cornel
Jud. ILFOV - UAT MOGOSOAIA	

PLAN TOPOGRAFIC

SCARA 1: 500

MAI
2024

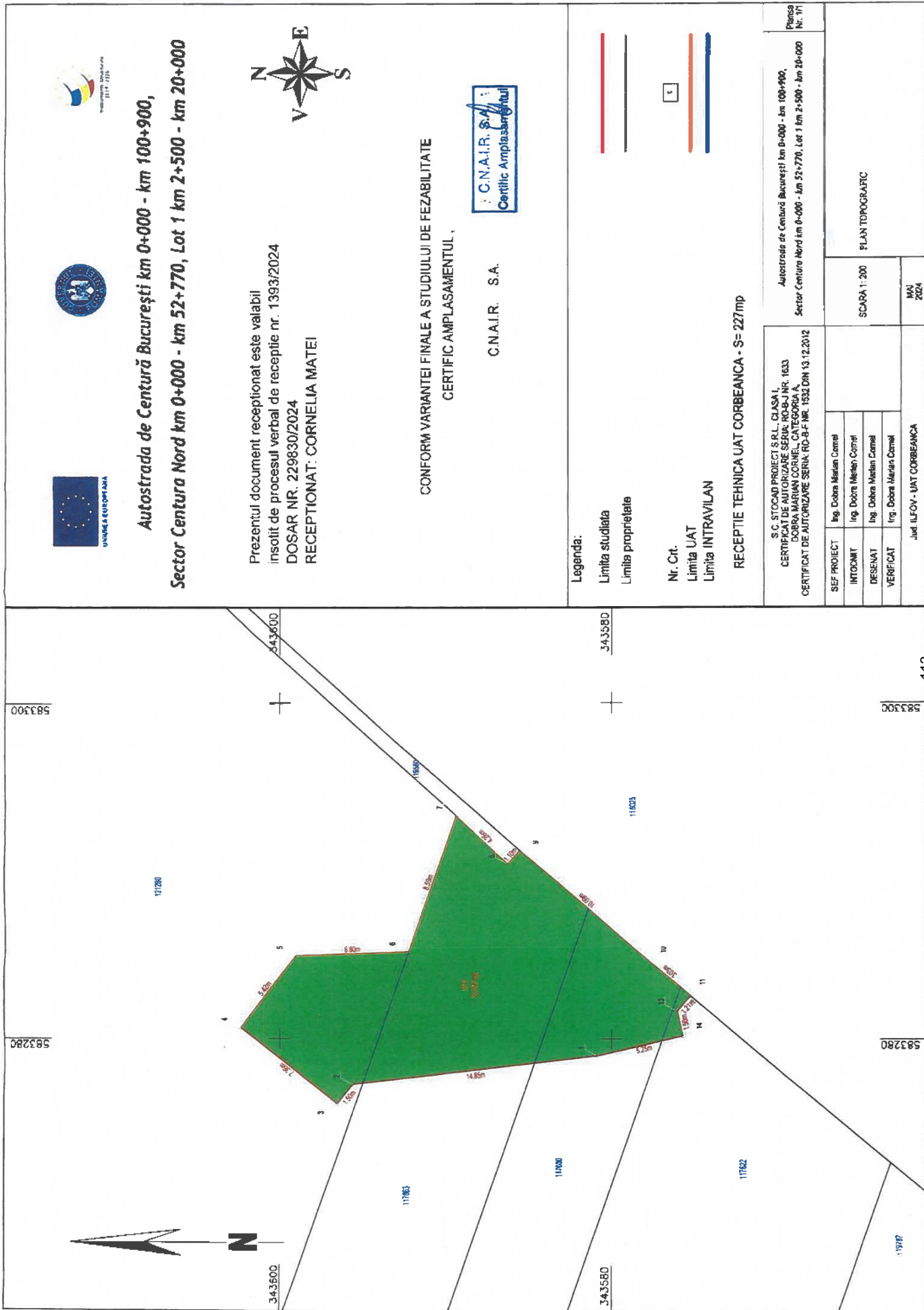



**Autostrada de Centură București km 0+000 - km 100+900,
Sector Centura Nord km 0+000 - km 52+770, Lot 1 km 2+500 - km 20+000**

Prezentul document receptionat este valabil
însoțit de procesul verbal de recepție 1454/2024
DOSAR NR. 231838/2024
RECEPTIONAT: CRISTINA-LILIANA CITU
Consilier



CONFORM VARIANTEI FINALE A STUDIULUI DE FEZABILITATE
CERTIFIC AMPLASAMENTUL ,



C.N.A.I.R. S.A.

Legenda:

Limita studiului

Limita proprietate

Nr. Crt.

Limita UAT

Limita INTRAVILAN

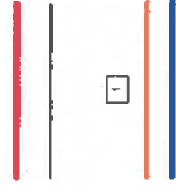

RECEPȚIE TEHNICĂ UAT CORBEANCA - S= 2 mp

S.C. STOCAD PROIECT S.R.L. CLASA I
CERTIFICAT DE AUTORIZARE SERIA: FOAIA NR. 1633
DOBREA MARIAN CORNEL, CATEGORIA N
CERTIFICAT DE AUTORIZARE SERIA: FO-0-F NR. 1532 DIN 13.12.2012

Autostrada de Centură București km 0+000 - km 100+900,
Sector Centura Nord km 0+000 - km 52+770, Lot 1 km 2+500 - km 20+000

Planșa
Nr. 1/1

ȘEF PROIECT

Ing. Dobea Marian Cornel

INTOCMIT

Ing. Dobea Marian Cornel

DESENAT

Ing. Dobea Marian Cornel

VERIFICAT

Ing. Dobea Marian Cornel

Jud. ILFOV - UAT CORBEANCA

342190

117821

342190

114

582630

116025

342210

342210

118025

116289

RT 10
S=2mp

342200

342200

11774

582630

342190

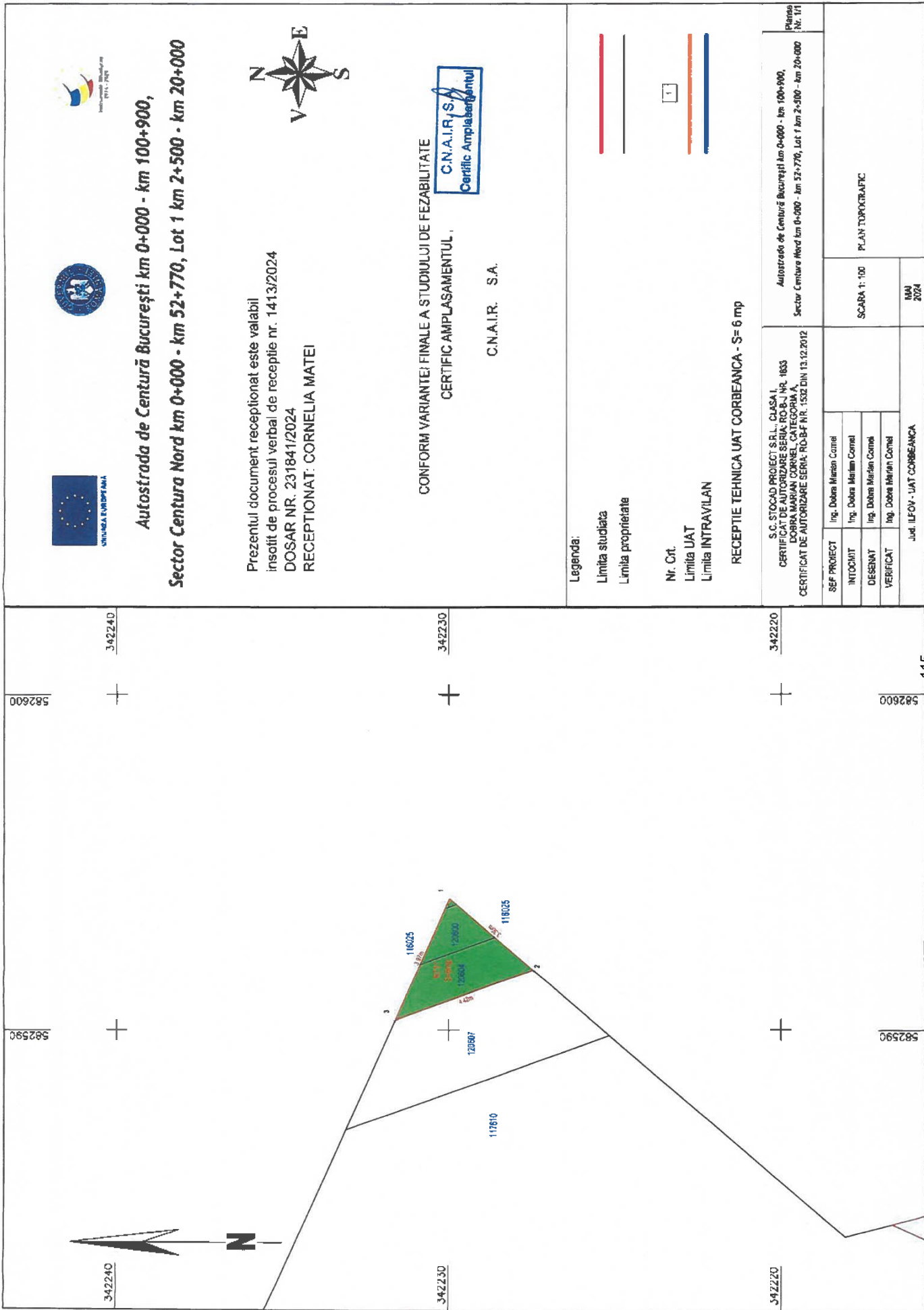

**Autostrada de Centură București km 0+000 - km 100+900,
Sector Centura Nord km 0+000 - km 52+770, Lot 1 km 2+500 - km 20+000**

Prezentul document receptionat este valabil
insusit de procesul verbal de receptie nr. 1413/2024
DOSAR NR. 231841/2024
RECEPTIONAT: CORNELIA MATEI



CONFORM VARIANTEI FINALE A STUDIULUI DE FEZABILITATE
CERTIFIC AMPLASAMENTUL.



C.N.A.I.R. S.A.

Legenda:

Limita studiata
Limita proprietate

Nr. Crt.
Limita UAT
Limita INTRAVILAN

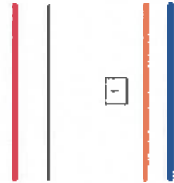

RECEPTIE TEHNICA UAT CORBEANCA - S= 6 mp

S.C. STOCAD PROIECT S.R.L. CLASA I
CERTIFICAT DE AUTORIZARE SERIA: RO-BF NR. 1833
DOBRA MARIAN CORNEL CATEGORIA A
CERTIFICAT DE AUTORIZARE SERIA: RO-BF NR. 1532 DIN 13.12.2012

Autostrada de Centură București km 0+000 - km 100+900,
Sector Centura Nord km 0+000 - km 52+770, Lot 1 km 2+500 - km 20+000
Planșă
Nr. 1/1

SEF PROIECT	Ing. Dobra Marian Cornel
INTOCMIT	Ing. Dobra Marian Cornel
DESENAT	Ing. Dobra Marian Cornel
VERIFICAT	Ing. Dobra Marian Cornel

SCARA 1:100	PLAN TOPOGRAFIC
IMM 2024	

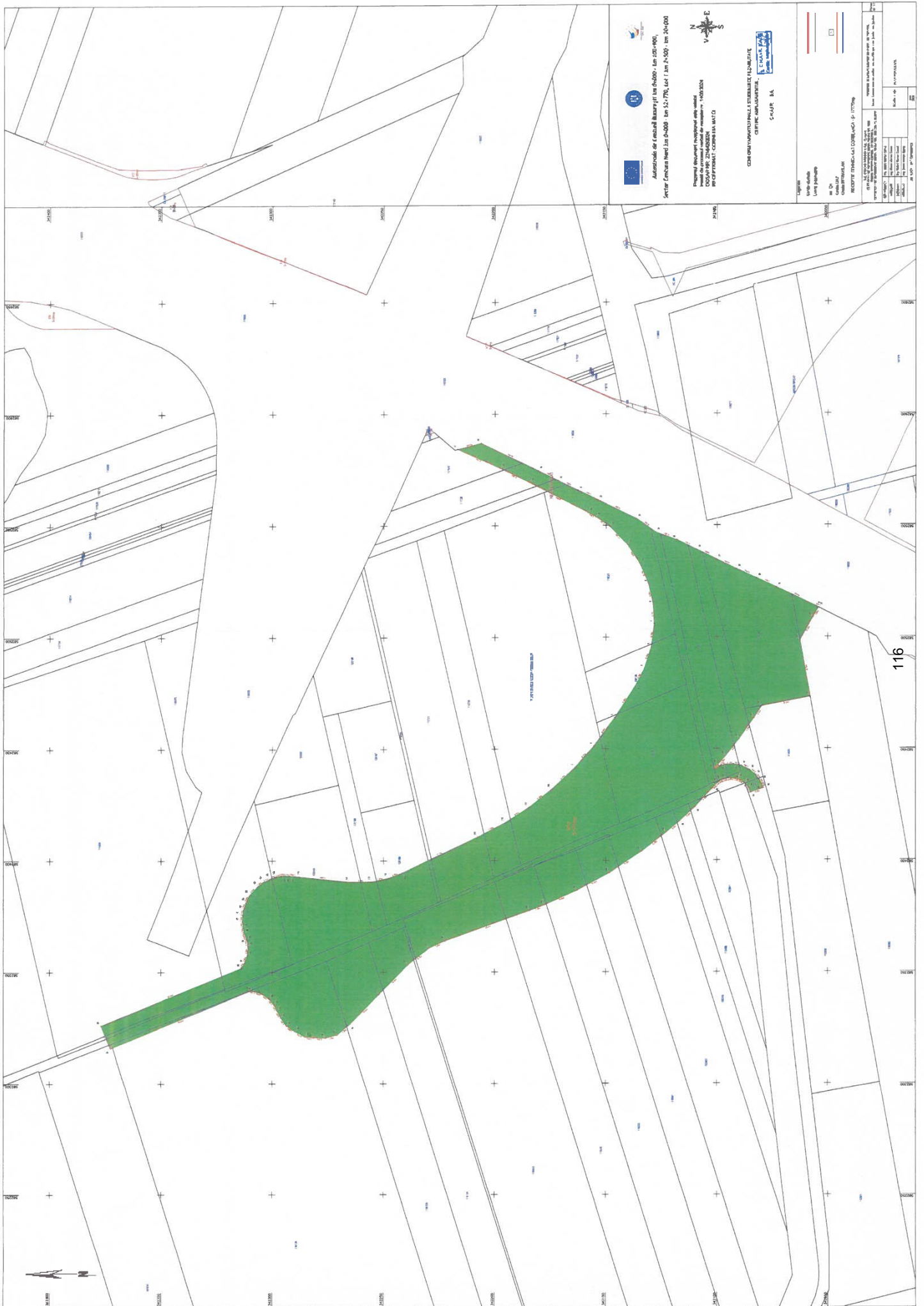

116

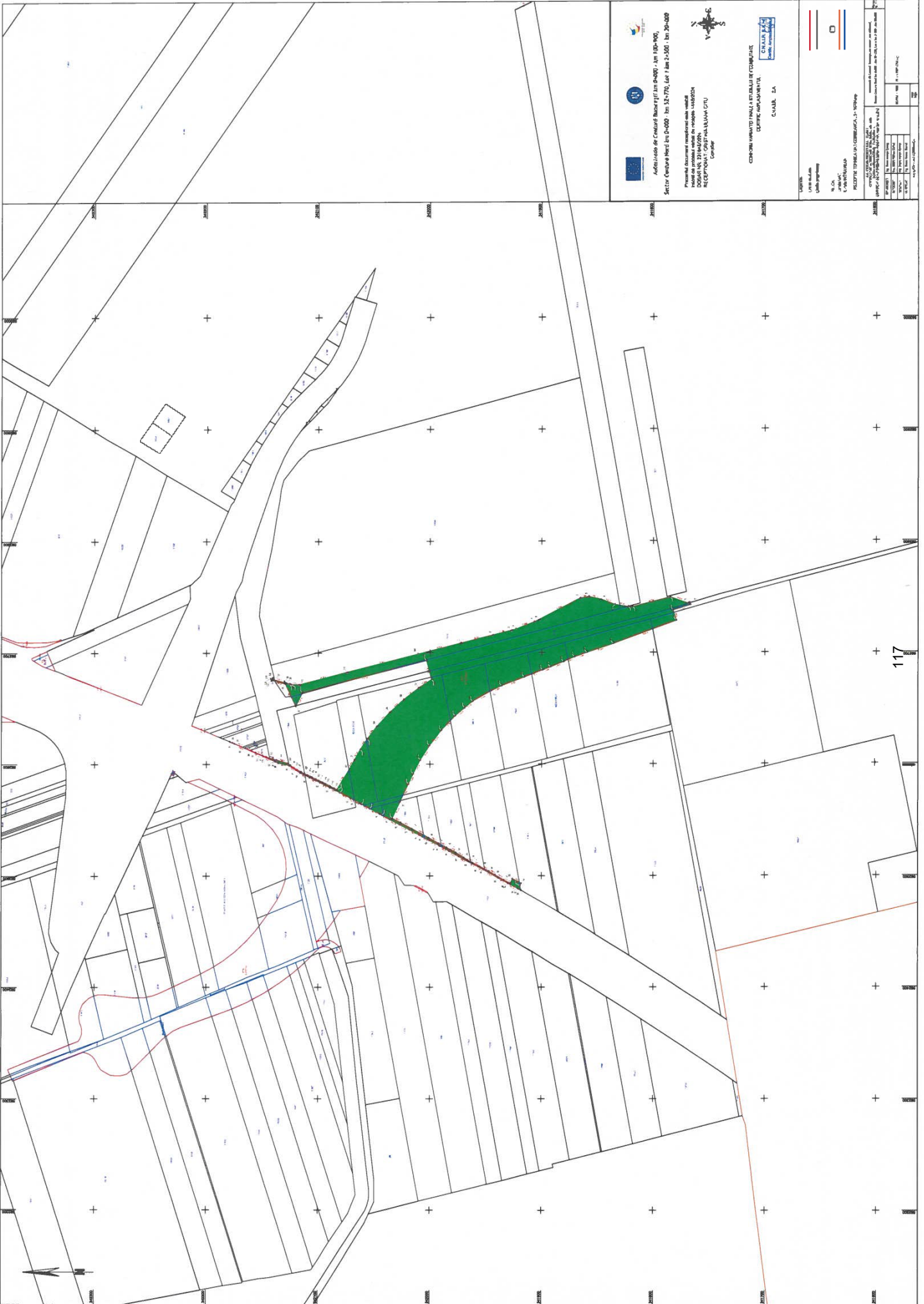

Adresa de Căutare Masivă PFT-LIN-0400 - An 180-000,
Sector Căutare Masivă lin 0-000 - lin 132-170, Lot 7 Anx 2-001 - lin 20-000

Proiect de documentație tehnică realizată în vederea
 DOMAR Nr. 30 MAR/2024
 RECEPȚIONAT CONSTRUCȚIILOR CUV
 București

V-18-0-0-E



CENALIN SA
 S.C. SA
 C.A.M.A. SA

CENTRUL NAȚIONAL DE INFORMĂȚII ȘI COMUNICĂȚIE
CENTRUL NAȚIONAL DE
INFORMĂȚII ȘI COMUNICĂȚIE

Proiect realizat în cadrul proiectului de finanțare nerambursabilă
 în cadrul Sistemului Național de Informații și Comunicații
 în vederea modernizării sistemului de comunicații în domeniul
 al agriculturii și dezvoltării rurale în România

117

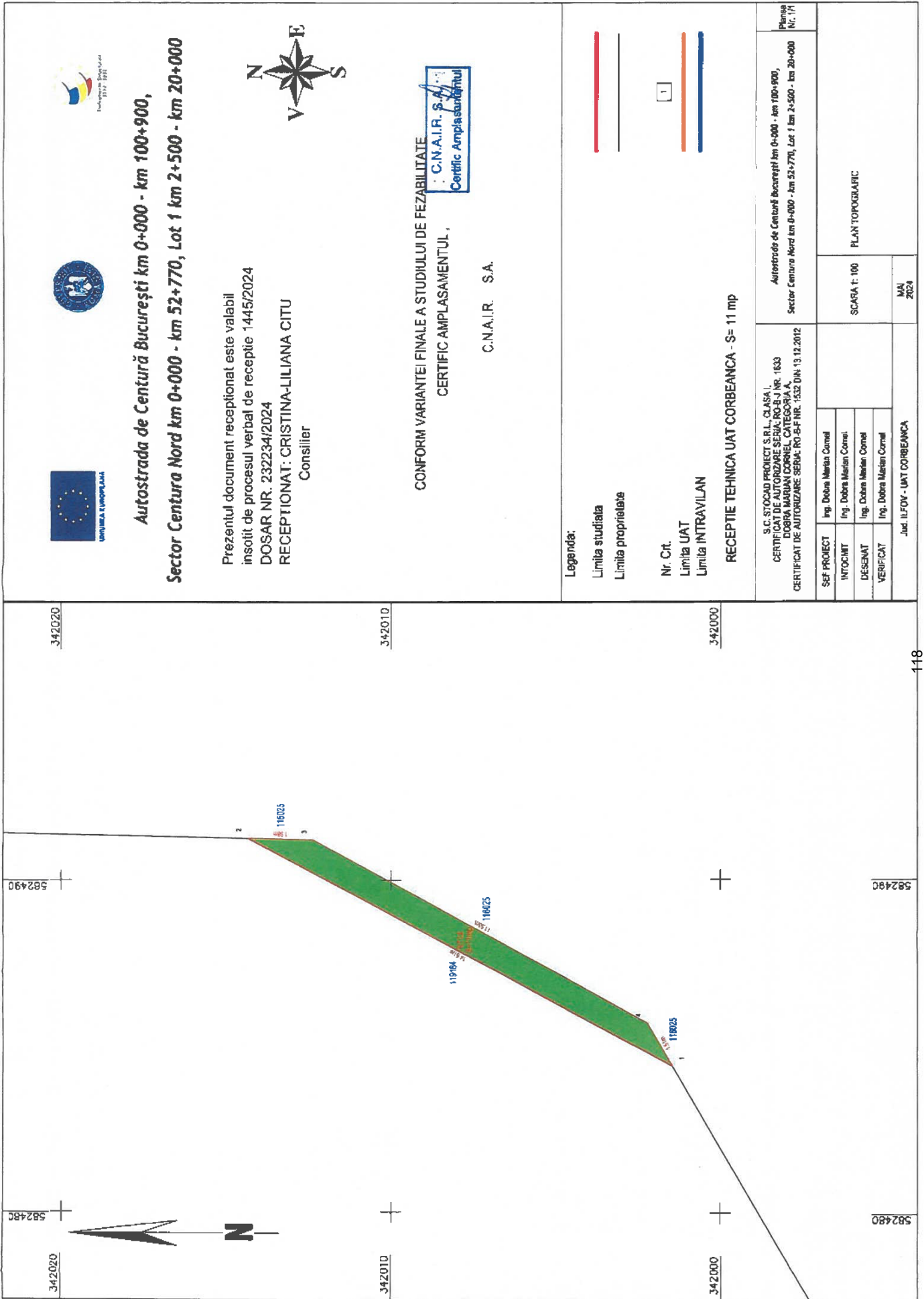

Autostrada de Centură București km 0+000 - km 100+900,
Sector Centura Nord km 0+000 - km 52+770, Lot 1 km 2+500 - km 20+000

Prezentul document receptionat este valabil
 însoțit de procesul verbal de recepție 1445/2024
 DOSAR NR. 232234/2024
 RECEPTIONAT: CRISTINA-LILIANA CIȚU
 Consilier



CONFORM VARIANTEI FINALE A STUDIULUI DE FEZABILITATE
 CERTIFIC AMPLASAMENTUL,
 C.N.A.I.R. S.A.

Legenda:

Limita studiata
 Limita proprietate

Nr. Crt.
 Limita UAT
 Limita INTRAVILAN

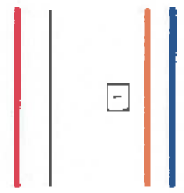

RECEPTIE TEHNICA UAT CORBEANCA - S= 11 mp

S.C. STOCAD PROIECT S.R.L. CLASA I
 CERTIFICAT DE AUTORIZARE SERIA: RO-CP-NR. 1633
 DOBRA MARIAN CORNEL CATEGORIA
 CERTIFICAT DE AUTORIZARE SERIA: RO-SF-NR. 1532 DIN 19.12.2012

Autostada de Centură București km 0+000 - km 100+900,
 Sector Centura Nord km 0+000 - km 52+770, Lot 1 km 2+500 - km 20+000
 Planșă
 Nr. 1/1

SEF PROIECT	Ing. Dobra Marian Cornel
INTOCMIT	Ing. Dobra Marian Cornel
DESENAT	Ing. Dobra Marian Cornel
VERIFICAT	Ing. Dobra Marian Cornel

SCARA 1: 100	PLAN TOPOGRAFIC
MAI 2024	

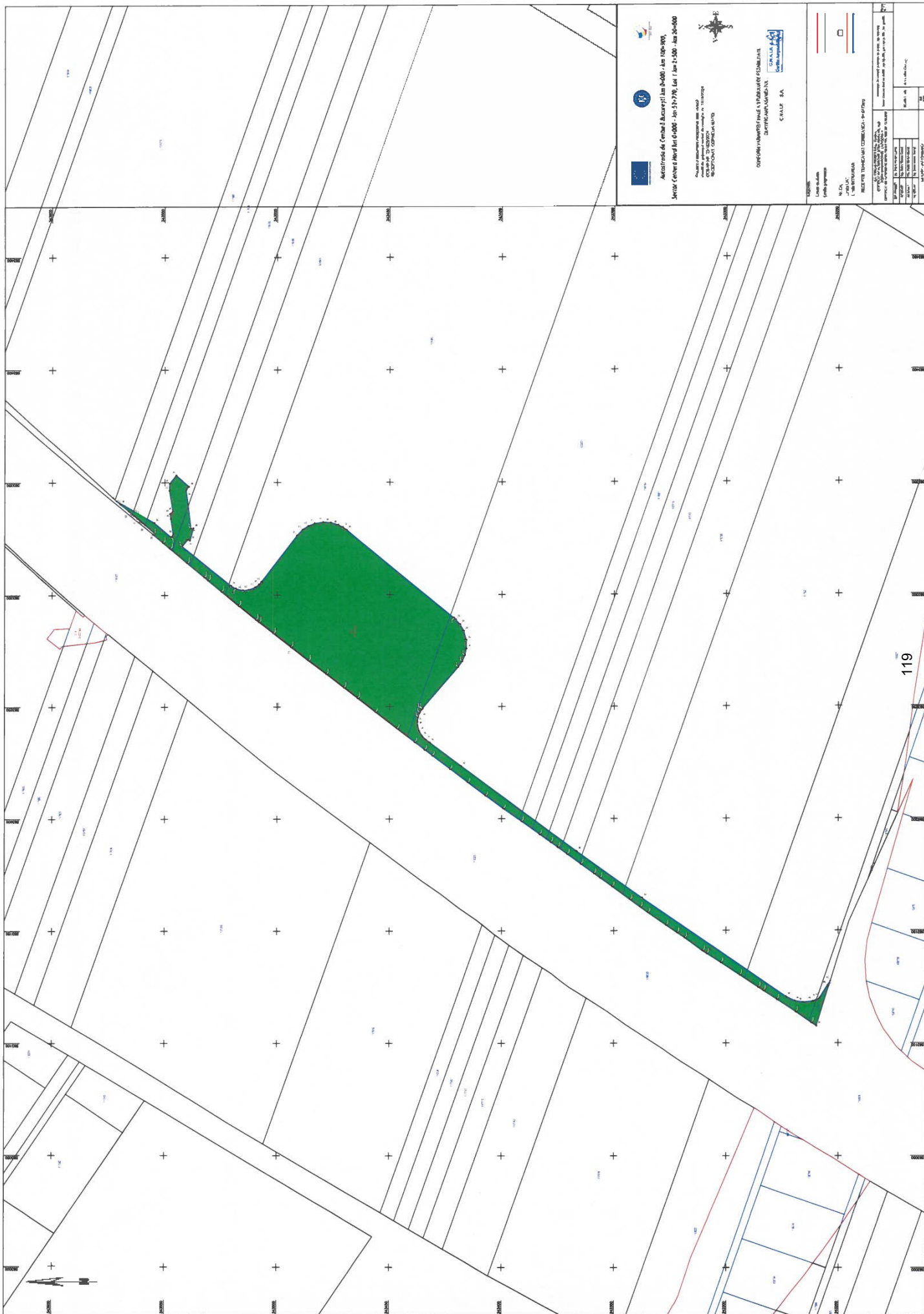



**Autostrada de Centură București km 0+000 - km 100+900,
Sector Centura Nord km 0+000 - km 52+770, Lot 1 km 2+500 - km 20+000**

Prezentul document receptionat este valabil
însoțit de procesul verbal de recepție 1464/2024
DOSAR NR. 231830/2024
RECEPȚIONAT: CRISTINA-LILIANA CITU
Consilier



CONFORM VARIANTEI FINALE A STUDIULUI DE FEZABILITATE
CERTIFIC AMPLASAMENTUL,



C.N.A.I.R. S.A.

Legenda:

Limita studiului

Limita proprietate

Nr. Crt.

Limita UAT

Limita INTRAVILAN

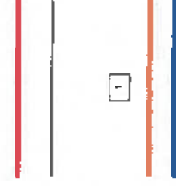

RECEPȚIE TEHNICĂ UAT CORBEANCA - S= 6 mp

S.C. STICCAD PROIECT S.R.L. CLASA I
CERTIFICAT DE AUTORIZARE SERIA: ROARJ NR. 1633
CORBEA MARIAN CORNEL CATEGORIA A
CERTIFICAT DE AUTORIZARE SERIA: RO-SF NR. 1632 DIN 13.12.2012
Autostrada de Centură București km 0+000 - km 100+900,
Sector Centura Nord km 0+000 - km 52+770, Lot 1 km 2+500 - km 20+000
Planșă Nr. 171

ȘEF PROIECT	Ing. Dobru Meștan Cornel
INTOCMIT	Ing. Dobru Meștan Cornel
DESEINAT	Ing. Dobru Meștan Cornel
VERIFICAT	Ing. Dobru Meștan Cornel
Jud. ILFOV - UAT CORBEANCA	

SCARA 1: 200
MAI 2024

PLAN TOPOGRAFIC

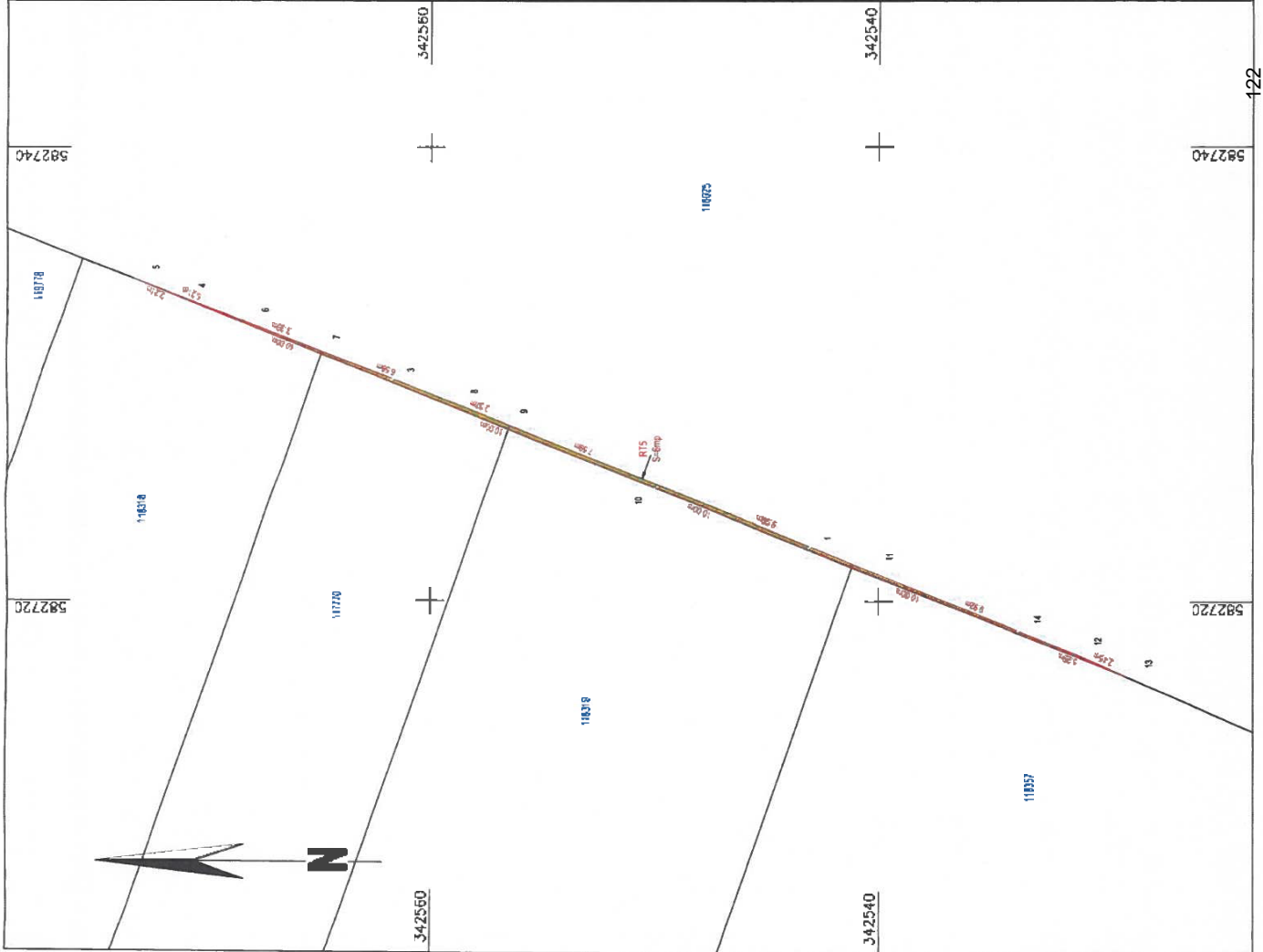

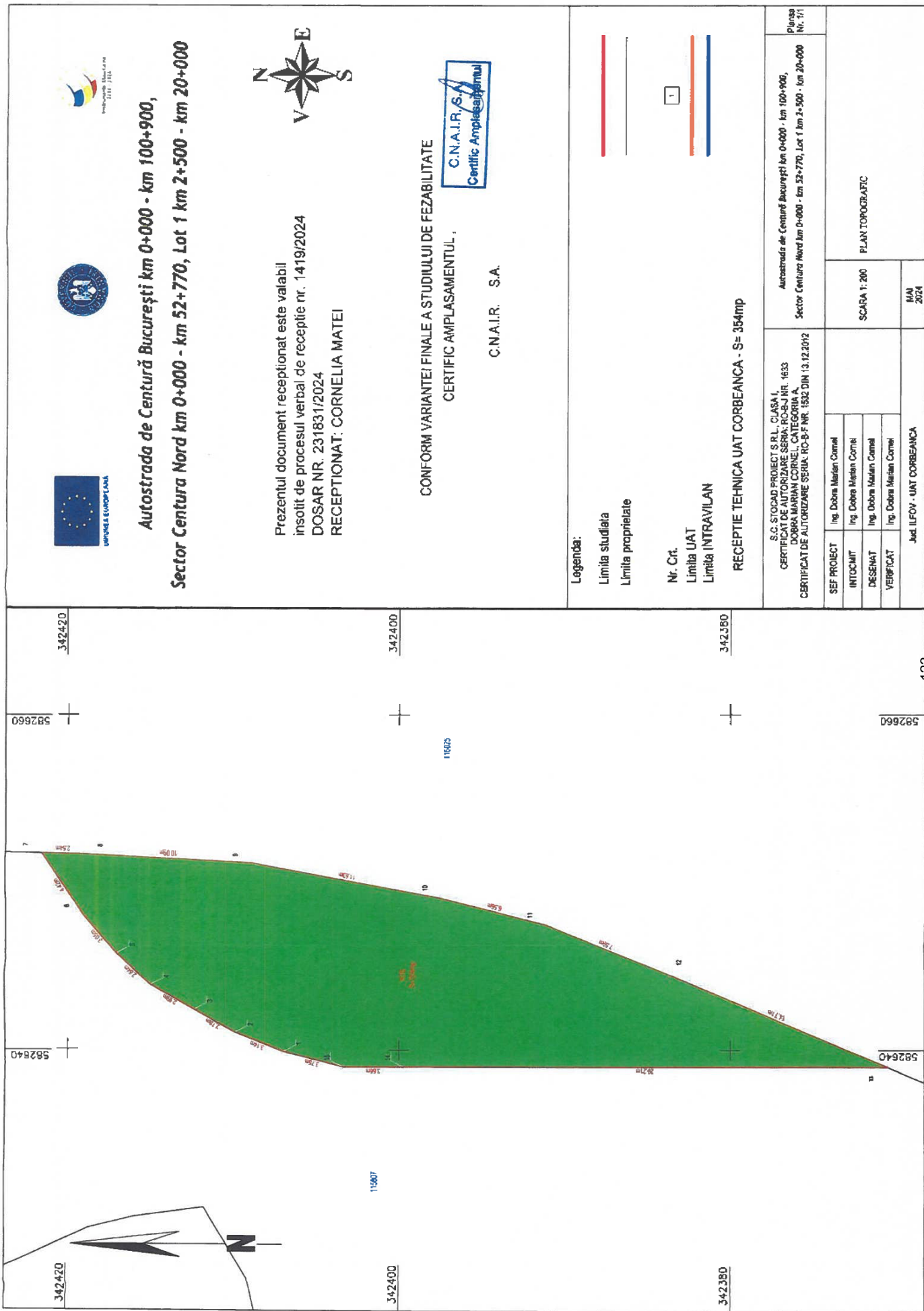

**Autostrada de Centură București km 0+000 - km 100+900,
Sector Centura Nord km 0+000 - km 52+770, Lot 1 km 2+500 - km 20+000**

Prezentul document receptionat este valabil
însoțit de procesul verbal de recepție nr. 1419/2024
DOSAR NR. 231831/2024
RECEPȚIONAT: CORNELIA MATEI



CONFORM VARIANTEI FINALE A STUDIULUI DE FEZABILITATE
CERTIFIC AMPLASAMENTUL,



C.N.A.I.R. S.A.

Legenda:

Limita studiului
Limita proprietate

Nr. Crt.
Limita UAT
Limita INTRAVILAN

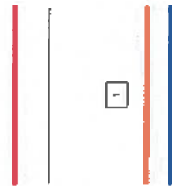

RECEPȚIE TEHNICĂ UAT CORBEANCA - S= 354mp

S.C. STOCAD PROIECT S.R.L. CLASA I
CERTIFICAT DE AUTORIZARE SERIA: RCPA/NR. 1633
DOBRA MARIAN CORNELI, CATEGORIA A
CERTIFICAT DE AUTORIZARE SERIA: RO-9F NR. 1832 DIN 13.12.2012

Autostrada de Centură București km 0+000 - km 100+900,
Sector Centura Nord km 0+000 - km 52+770, Lot 1 km 2+500 - km 20+000
Planșă
Nr. 1/1

ȘEF PROIECT	Ing. Dobra Marian Cornel
INTOCMIT	Ing. Dobra Marian Cornel
DESENAT	Ing. Dobra Marian Cornel
VERIFICAT	Ing. Dobra Marian Cornel

SCARA 1:200
PLAN TOPOGRAFIC

Jud. ILOFOV - UAT CORBEANCA

MAI
2024



**Autostrada de Centură București km 0+000 - km 100+900,
Sector Centura Nord km 0+000 - km 52+770, Lot 1 km 2+500 - km 20+000**



Prezentul document receptionat este valabil
însoțit de procesul verbal de recepție nr. 1415/2024
DOSAR NR. 231833/2024
RECEPȚIONAT: CORNELIA MATEI

CONFORM VARIANTEI FINALE A STUDIULUI DE FEZABILITATE
CERTIFIC AMPLASAMENTUL ,



C.N.A.I.R. S.A.

Legenda:

Limita studiata

Limita proprietate

Nr. Crt.

Limita UAT

Limita INTRAVILAN

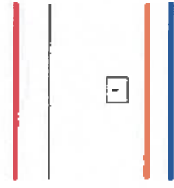

RECEPȚIE TEHNICĂ UAT CORBEANCA - S= 180 mp

S.C. STOCIO PROIECT S.R.L. CLASA I
CERTIFICAT DE AUTORIZARE SERIA: SCAR Nr. 1833
DOBRA MARIA CORNELI CATEGORIA I
CERTIFICAT DE AUTORIZARE SERIA: RO-BF NR. 1532 DIN 13.12.2012

Autostrada de Centură București km 0+000 - km 100+900,
Sector Centura Nord km 0+000 - km 52+770, Lot 1 km 2+500 - km 20+000
Planșa
Nr. 175

ȘEF PROIECT	Ing. Dobra Marian Corneli
INTOCMIT	Ing. Dobra Marian Corneli
DEȘENAT	Ing. Dobra Marian Corneli
VERIFICAT	Ing. Dobra Marian Corneli

SCARA 1: 500
MAI 2024

PLAN TOPOGRAFIC

Județ ILOVOV - UAT CORBEANCA

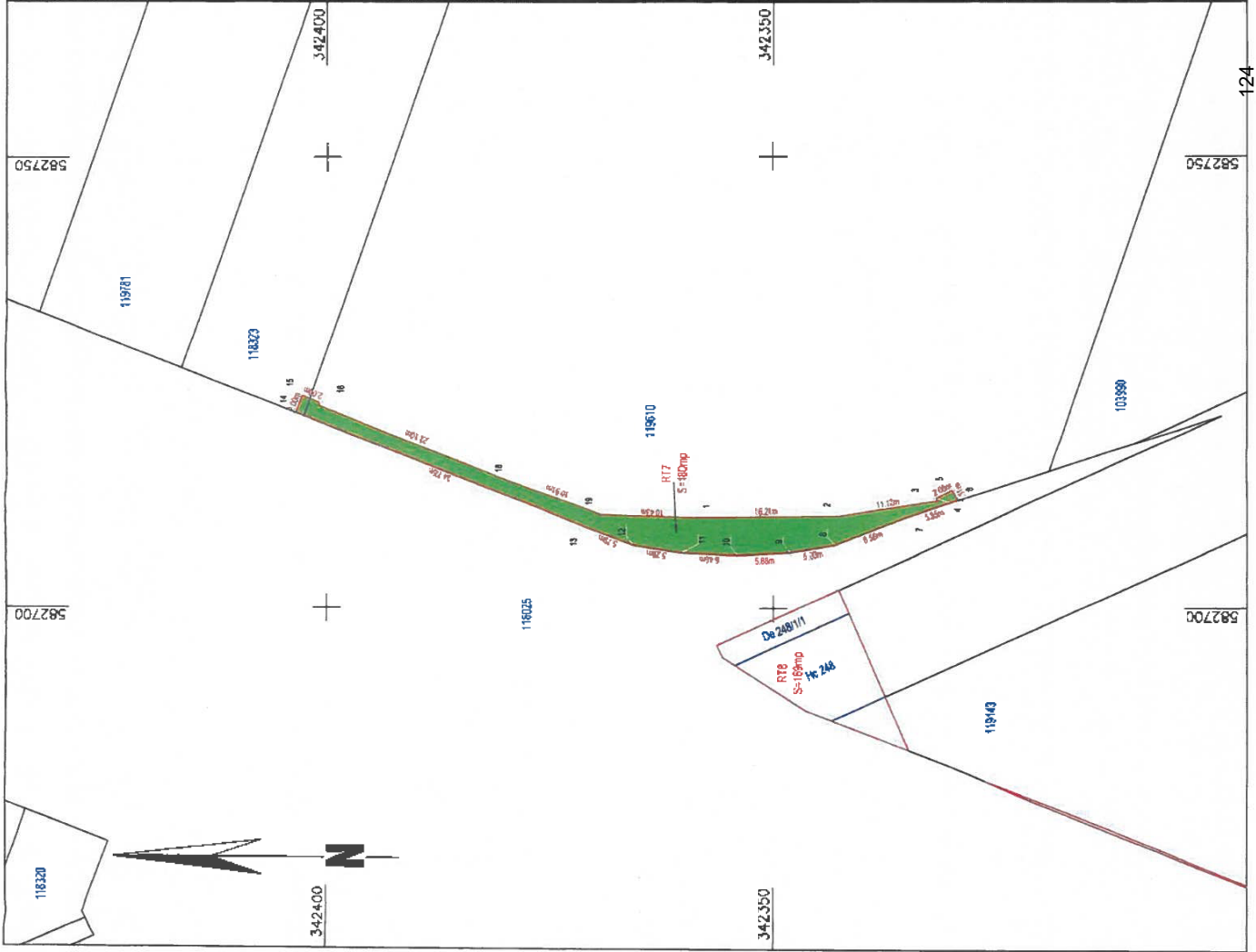

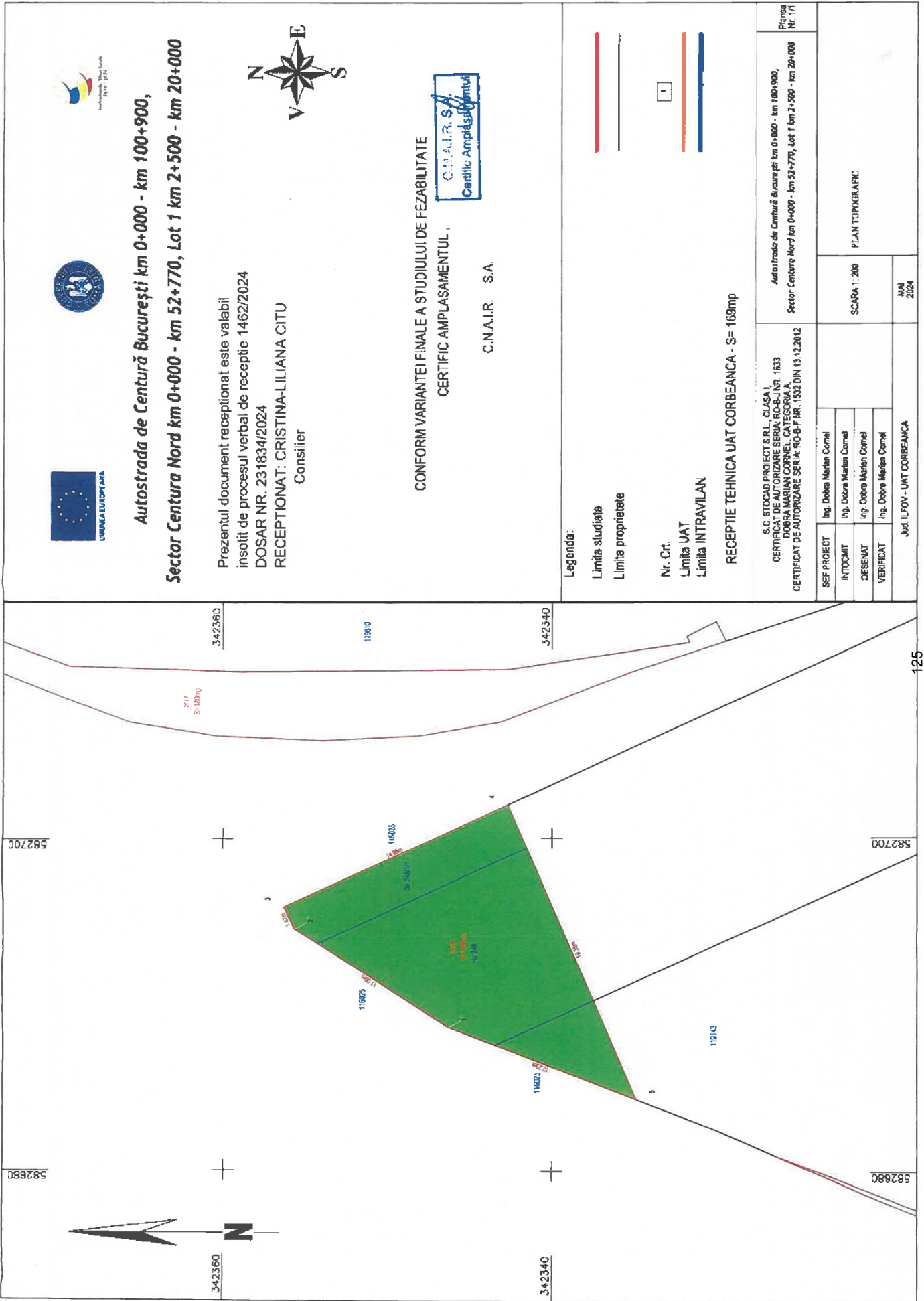



**Autostrada de Centură București km 0+000 - km 100+900,
Sector Centura Nord km 0+000 - km 52+770, Lot 1 km 2+500 - km 20+000**

Prezentul document receptionat este valabil
însoțit de procesul verbal de recepție 1459/2024
DOSAR NR. 231837/2024
RECEPȚIONAT: CRISTINA-LILIANA CITU
Consilier



CONFORM VARIANTEI FINALE A STUDIULUI DE FEZABILITATE
CERTIFIC AMPLASAMENTUL ,



C.N.A.I.R. S.A.

Legenda:

Limita studiata

Limita proprietate

Nr. Crt.

Limita UAT

Limita INTRAVILAN

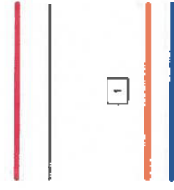

RECEPȚIE TEHNICĂ UAT CORBEANCA - S= 12 mp

S.C. STOCAD PROIECT S.R.L. CLASA I
CERTIFICAT DE AUTORIZARE SERIA: RO-BU NR. 1633
DOBRA MARIAN CORNEL, CATEGORIA A
CERTIFICAT DE AUTORIZARE SERIA: RO-9F NR. 1832 DIN 13.12.2012

Autostrada de Centură București km 0+000 - km 100+900,
Sector Centura Nord km 0+000 - km 52+770, Lot 1 km 2+500 - km 20+000
Planșă
Nr. 1/1

ȘEF PROIECT	Ing. Dobra Marian Cornel
INTOCMIT	Ing. Dobra Marian Cornel
DESEINAT	Ing. Dobra Marian Cornel
VERIFICAT	Ing. Dobra Marian Cornel

Juc. ILFOV - UAT CORBEANCA

SCARA 1: 500

MAY
2024

PLAN TOPOGRAFIC

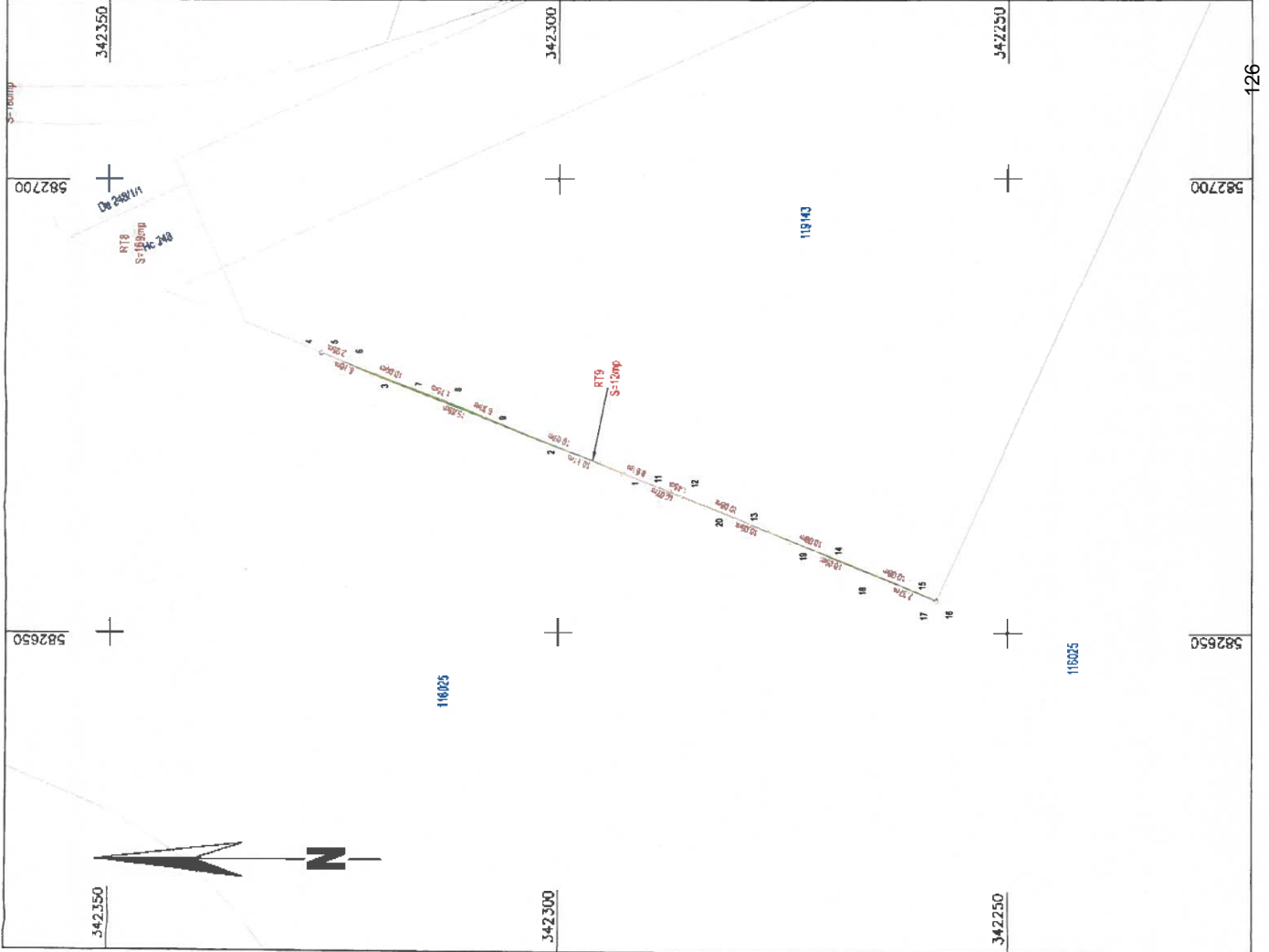

Anexa nr. 2

LISTA

cuprinzând imobilele proprietate privată situate pe amplasamentul suplimentar, care fac parte din coridorul de expropriere al lucrării de utilitate publică de interes național "Autostrada de Centură București", Sector Centura Nord km 0+000 – km 52+770, Lot 1 km 2+500 – km 20+000, aflate pe raza localităților: Jolfa și Săbăreni din județul Giurgiu, Dragomirești-Vale, Buftea, Mogoșoaia și Corbeana din județul Ilfov, proprietarii sau deținătorii acestora, precum și sumele aferente justelor despăgubiri

Nr. Crt.	Județ	Unitatea administrativ-teritorială	Nume și prenume proprietar/deținător	Tarla	Parcelă	Numar cadastral/ Nr. topo	Număr fișă de proprietate	Nr. carte funciară	Categoria de folosință	Extravilan / Intravilan	Suprafața totală (mp)	Suprafața de expropriat teren (mp)	Suprafața de expropriat construcții (mp / ml)	Valoarea de despăgubire conform Legii nr. 255/2010 (lei)
0	1	2	3	4	5	6	7	8	9	10	11	12	13	14
1	GIURGIU	JOIȚA	STANCIUSCU SERBAN VLAD	72	644	38256	-	38256	ARABIL	INTRAVILAN	23.823,00	550,00	-	23.813,63
2	GIURGIU	JOIȚA	STANCIUSCU SERBAN VLAD	72	644	38257	-	38257	ARABIL	INTRAVILAN	30.070,00	391,00	-	16.929,32
3	GIURGIU	JOIȚA	STANCIUSCU SERBAN VLAD	72	644	38257	-	38257	ARABIL	INTRAVILAN	30.070,00	5,00	-	216,49
4	GIURGIU	JOIȚA	STANCIUSCU SERBAN VLAD	72	644	38257	-	38257	ARABIL	INTRAVILAN	30.070,00	98,00	-	4.243,16
5	GIURGIU	JOIȚA	STANCIUSCU SERBAN VLAD	72	644	38256	-	38256	ARABIL	INTRAVILAN	23.823,00	120,00	-	5.195,70
6	GIURGIU	JOIȚA	STANCIUSCU SERBAN VLAD	72	644	38256	-	38256	ARABIL	INTRAVILAN	23.823,00	15,00	-	649,46
7	GIURGIU	JOIȚA	STANCIUSCU SERBAN VLAD	72	644	38257	-	38257	ARABIL	INTRAVILAN	30.070,00	165,00	-	7.144,09
8	GIURGIU	SĂBĂRENI	GREEN RESIDENCE S.R.L.	75	559/2/2	35856	-	35856	ARABIL	INTRAVILAN	2.147,00	2.147,00	-	92.959,73
9	GIURGIU	SĂBĂRENI	GREEN RESIDENCE S.R.L.	75	559/2/2	35855	-	35855	ARABIL	INTRAVILAN	196,00	196,00	-	8.486,31
10	GIURGIU	SĂBĂRENI	GREEN RESIDENCE S.R.L.	75	559/2/2	35858	-	35858	ARABIL	INTRAVILAN	5,00	5,00	-	216,49
11	GIURGIU	SĂBĂRENI	POPESCU TEREZA CONSTANTA	74	555/9	1049	-	33466	ARABIL	EXTRAVILAN	9.931,00	3,00	-	7,31
12	GIURGIU	SĂBĂRENI	TABIRCA ANA, POPESCU MARCEL, POPESCU ANGHIEL, POPESCU IOAN, POPESCU MARIA, POPESCU POMPIIJA, POPESCU CONSTANTIN	74	555/8	36118	-	36118	ARABIL	EXTRAVILAN	12.092,00	20,00	-	48,76
13	GIURGIU	SĂBĂRENI	POLIFRONE STAN	74	555/7	36116	-	36116	ARABIL	EXTRAVILAN	9.589,00	13,00	-	31,69
14	GIURGIU	SĂBĂRENI	LAVEZAC S.R.L.	74	-	588	-	35002	ARABIL	INTRAVILAN	12.852,00	11,00	-	476,27
15	GIURGIU	SĂBĂRENI	GLORIA CONSULTING GRUP S.R.L., LAVEZAC S.R.L.	-	-	471	-	33188	ARABIL	INTRAVILAN	12.992,00	27,00	-	1.169,03
16	GIURGIU	SĂBĂRENI	GLORIA CONSULTING GRUP S.R.L.	74	555/4	503	-	32223	ARABIL	INTRAVILAN	7.959,00	24,00	-	1.039,14
17	GIURGIU	SĂBĂRENI	STOICA VASILICA	74	555/3	36114	-	36114	ARABIL	EXTRAVILAN	4.079,00	14,00	-	34,13
18	GIURGIU	SĂBĂRENI	DAN IOANA	74	555/3	36121	-	36121	ARABIL	EXTRAVILAN	4.070,00	14,00	-	34,13
19	GIURGIU	SĂBĂRENI	VLASCEANU ALEXANDRU MARIAN, VLASCEANU MARIA ELENA	74	555/3	30990	-	30990	ARABIL	INTRAVILAN	4.053,00	14,00	-	606,17
20	GIURGIU	SĂBĂRENI	BRANZA FLOAREA, VLASCEANU CRISTINA MARIANA	74	555/2	1114	-	33649	ARABIL	INTRAVILAN	7.014,00	25,00	-	1.082,44
21	GIURGIU	SĂBĂRENI	VLASCEANU CRISTINA MARIANA	74	555/1	472	-	31060	ARABIL	INTRAVILAN	10.718,00	41,00	-	1.775,20
22	ILFOV	DRAGOMIREȘTI-VALE	VABELD-ROM S.R.L.	1/5	2	885	-	51269	CURȚI-CONSTRUCTII	INTRAVILAN	25.417,00	1.061,00	-	142.708,74
23	ILFOV	DRAGOMIREȘTI-VALE	VABELD-ROM S.R.L.	1/5	2	57251	-	57251	CURȚI-CONSTRUCTII	INTRAVILAN	112.687,00	867,00	-	116.614,97
24	ILFOV	DRAGOMIREȘTI-VALE	VABELD-ROM S.R.L.	1/5	2	885	-	51269	CURȚI-CONSTRUCTII	INTRAVILAN	25.417,00	202,00	-	27.169,81

25	ILFOV	DRAGOMIREȘTI-VALE	VABELD-ROM S.R.L.		1/5	2	57251	-	57251	-	57251	57251	CURȚI- CONSTRUCȚII	INTRAVILAN	112.687,00	248,00	-	33.356,99
26	ILFOV	DRAGOMIREȘTI-VALE	VABELD-ROM S.R.L.		1/5	2	885	-	885	-	885	51269	CURȚI- CONSTRUCȚII	INTRAVILAN	25.417,00	228,00	-	30.666,91
27	ILFOV	DRAGOMIREȘTI-VALE	BRANZA FLORIN DUMITRU		1	48	59011	-	59011	-	59011	59011	ARABIL	INTRAVILAN	5.772,00	19,00	-	2.172,33
28	ILFOV	DRAGOMIREȘTI-VALE	ILIESCU TUDOR, ILIESCU MARIA MIHAELA		1	47	57893	-	57893	-	57893	57893	ARABIL	INTRAVILAN	11.630,00	44,00	-	5.030,65
29	ILFOV	DRAGOMIREȘTI-VALE	COMUNA DRAGOMIREȘTI-VALE *)		1	43	58965	-	58965	-	58965	58965	ARABIL	EXTRAVILAN	5.317,00	15,00	-	161,46
30	ILFOV	DRAGOMIREȘTI-VALE	COMUNA DRAGOMIREȘTI-VALE *)		1	43	58964	-	58964	-	58964	58964	ARABIL	EXTRAVILAN	320,00	34,00	-	365,98
31	ILFOV	DRAGOMIREȘTI-VALE	COMUNA DRAGOMIREȘTI-VALE *)		1	42/2	58966	-	58966	-	58966	58966	APE STĂTĂTOARE	EXTRAVILAN	141,00	35,00	-	150,54
32	ILFOV	DRAGOMIREȘTI-VALE	COMUNA DRAGOMIREȘTI-VALE *)		1	42/2	58968	-	58968	-	58968	58968	APE STĂTĂTOARE	EXTRAVILAN	1.696,00	35,00	-	150,54
33	ILFOV	DRAGOMIREȘTI-VALE	COMUNA DRAGOMIREȘTI-VALE *)		1	42/1	58976	-	58976	-	58976	58976	ARABIL	EXTRAVILAN	11.622,00	30,00	-	322,92
34	ILFOV	DRAGOMIREȘTI-VALE	COMUNA DRAGOMIREȘTI-VALE *)		1	42/1	58969	-	58969	-	58969	58969	ARABIL	EXTRAVILAN	1.089,00	46,00	-	495,14
35	ILFOV	DRAGOMIREȘTI-VALE	LECU RAZVAN GEORGE		1	32	57865	-	57865	-	57865	57865	ARABIL	EXTRAVILAN	529,00	107,00	-	1.151,75
36	ILFOV	DRAGOMIREȘTI-VALE	DUMITRU MARIAN		1	9	57846	-	57846	-	57846	57846	ARABIL	EXTRAVILAN	895,00	2,00	-	21,53
37	ILFOV	DRAGOMIREȘTI-VALE	DUMITRACHE STELA		1	8	57853	-	57853	-	57853	57853	ARABIL	EXTRAVILAN	186,00	4,00	-	43,06
38	ILFOV	DRAGOMIREȘTI-VALE	SOCOL MARIANA		1	8	57864	-	57864	-	57864	57864	ARABIL	EXTRAVILAN	505,00	19,00	-	204,52
39	ILFOV	DRAGOMIREȘTI-VALE	PANĂ CONSTANTIN		1	7	2433	-	2433	-	2433	58042	ARABIL	EXTRAVILAN	126,00	7,00	-	75,35
40	ILFOV	DRAGOMIREȘTI-VALE	PANĂ ELENA		1	7	2433	-	2433	-	2433	58040	ARABIL	EXTRAVILAN	126,00	8,00	-	86,11
41	ILFOV	DRAGOMIREȘTI-VALE	NICULAE RODICA		1	7	58004	-	58004	-	58004	58004	ARABIL	EXTRAVILAN	254,00	135,00	-	1.453,14
42	ILFOV	DRAGOMIREȘTI-VALE	COMUNA DRAGOMIREȘTI-VALE *)		1	7	-	-	-	-	-	-	ARABIL	EXTRAVILAN	2,00	2,00	-	21,53
43	ILFOV	DRAGOMIREȘTI-VALE	PIEPTEA MARIA, POPESCU ELENA ELI, PIEPTEA IONEL		1	6	58169	-	58169	-	58169	58169	ARABIL	EXTRAVILAN	155,00	4,00	-	43,06
44	ILFOV	DRAGOMIREȘTI-VALE	COCOȘ DANIEL, COCOȘ FLORIN, COCOȘ VASILE, BUZATU MIHAELA		1	6	57888	-	57888	-	57888	57888	ARABIL	EXTRAVILAN	295,00	3,00	-	32,29
45	ILFOV	DRAGOMIREȘTI-VALE	IORDACHE VASILE		1	5	57890	-	57890	-	57890	57890	ARABIL	EXTRAVILAN	584,00	9,00	-	96,88
46	ILFOV	DRAGOMIREȘTI-VALE	VASILE VASILICA		1	4	58659	-	58659	-	58659	58659	ARABIL	EXTRAVILAN	258,00	5,00	-	53,82
47	ILFOV	DRAGOMIREȘTI-VALE	IORDACHE ION		1	4	58032	-	58032	-	58032	58032	ARABIL	EXTRAVILAN	258,00	4,00	-	43,06
48	ILFOV	DRAGOMIREȘTI-VALE	SORA MARIAN		1	3	58652	-	58652	-	58652	58652	ARABIL	EXTRAVILAN	259,00	4,00	-	43,06
49	ILFOV	DRAGOMIREȘTI-VALE	SAUCIUC AURELIA		1	3	58650	-	58650	-	58650	58650	ARABIL	EXTRAVILAN	279,00	4,00	-	43,06
50	ILFOV	DRAGOMIREȘTI-VALE	SORA GEORGICA		1	3	58648	-	58648	-	58648	58648	ARABIL	EXTRAVILAN	258,00	2,00	-	21,53
51	ILFOV	DRAGOMIREȘTI-VALE	SARBU CONSTANTIN		19/2	29	58951	-	58951	-	58951	58951	ARABIL	EXTRAVILAN	2.693,00	102,00	-	1.097,93
52	ILFOV	DRAGOMIREȘTI-VALE	MARIN VASILE		1/2	6	-	-	-	-	-	-	ARABIL	EXTRAVILAN	688,00	2,00	-	21,53
53	ILFOV	DRAGOMIREȘTI-VALE	DAN NICOLAE		1/2	5	-	-	-	-	-	-	ARABIL	EXTRAVILAN	236,00	2,00	-	21,53
54	ILFOV	DRAGOMIREȘTI-VALE	DINU CRISTINA MARIANA		1/2	4	57519	-	57519	-	57519	57519	ARABIL	INTRAVILAN	466,00	4,00	-	457,33

55	ILFOV	DRAGOMIREȘTI-VALE	OPREA FLOREA	1/3	3	57946	-	57946	-	57946	ARABIL	INTRAVILAN	368,00	3,00	-	343,00	
56	ILFOV	DRAGOMIREȘTI-VALE	GEANGASU FLOREA, MARE MARIASTANCIU IOANA, SANDU CONSTANTIN	1/2	2	52290	-	52290	-	52290	ARABIL	EXTRAVILAN	5.760,00	2,00	-	21,53	
57	ILFOV	DRAGOMIREȘTI-VALE	NICULAIIE DONA DORINA, NICULAIIE NICUSOR, VASILE SORINA, VASILE GEORGICA	1/2	1	15081	-	15081	-	52102	ARABIL	INTRAVILAN	974,00	553,00	-	63.226,15	
58	ILFOV	DRAGOMIREȘTI-VALE	COSTACHE NICOLETA MIRELA	1/2	1	15082	-	15082	-	52104	ARABIL	INTRAVILAN	1.026,00	198,00	-	22.637,93	
59	ILFOV	DRAGOMIREȘTI-VALE	COSTACHE NICOLETA MIRELA	1/2	1	15082	-	15082	-	52104	ARABIL	INTRAVILAN	1.026,00	7,00	-	800,33	
60	ILFOV	DRAGOMIREȘTI-VALE	NICULAIIE DONA DORINA, NICULAIIE NICUSOR, VASILE SORINA, VASILE GEORGICA	1/2	1	15085	-	15085	-	52097	ARABIL	INTRAVILAN	1.021,00	34,00	-	3.887,32	
61	ILFOV	DRAGOMIREȘTI-VALE	NICULAIIE DONA DORINA, NICULAIIE NICUSOR, VASILE SORINA, VASILE GEORGICA	1/2	1	15088	-	15088	-	52094	ARABIL	INTRAVILAN	1.009,00	127,00	-	14.520,29	
62	ILFOV	DRAGOMIREȘTI-VALE	SANDU CONSTANTIN, STANCIU IOANA	1/2	33	58916	-	58916	-	58916	ARABIL	EXTRAVILAN	12,00	12,00	-	129,17	
63	ILFOV	DRAGOMIREȘTI-VALE	GHEORGHITA GABRIEL ROBERTO, GHEORGHITA VEROANA	-	-	15089/2/1	-	15089/2/1	-	53989	ARABIL	EXTRAVILAN	415,00	31,00	-	333,68	
64	ILFOV	DRAGOMIREȘTI-VALE	GHEORGHITA GABRIEL ROBERTO, GHEORGHITA VEROANA	-	-	15089/3	-	15089/3	-	53797	ARABIL	EXTRAVILAN	396,00	4,00	-	43,06	
65	ILFOV	DRAGOMIREȘTI-VALE	NEACSU IOANA	1/2	1	58109	-	58109	-	58109	ARABIL	EXTRAVILAN	128,00	56,00	-	602,78	
66	ILFOV	DRAGOMIREȘTI-VALE	PETROI IOANA	1/3	8	55366	-	55366	-	55366	ARABIL	INTRAVILAN	4.842,00	62,00	-	7.088,65	
67	ILFOV	DRAGOMIREȘTI-VALE	STAIU MIHAIL, STAIU LĂCRĂMIOARA	1/3	7	56330	-	56330	-	56330	ARABIL	INTRAVILAN	794,00	56,00	-	6.402,65	
68	ILFOV	DRAGOMIREȘTI-VALE	STAIU MIHAIL, STAIU LĂCRĂMIOARA	1/3	6	57949	-	57949	-	57949	ARABIL	INTRAVILAN	4.167,00	44,00	-	5.030,65	
69	ILFOV	DRAGOMIREȘTI-VALE	VOICU MARIN	1/3	5	51822	-	51822	-	51822	ARABIL	EXTRAVILAN	4.362,00	47,00	-	505,91	
70	ILFOV	DRAGOMIREȘTI-VALE	SHEHAID ARISTITA BEATRICE	1	1/3/4	58045	-	58045	-	58045	ARABIL	INTRAVILAN	2.992,00	102,00	-	11.661,97	
71	ILFOV	DRAGOMIREȘTI-VALE	MIHAILICUTA, VOICU GHEORGHITA, ILIE STEFANA, ALEXE FLORENTINA, SOCOL MARIANA, TUDOR STEFANA, ALEXE FLORENTINA	1/3	3	50380	-	50380	-	50380	ARABIL	EXTRAVILAN	3.590,00	126,00	-	1.356,26	
72	ILFOV	DRAGOMIREȘTI-VALE	STOCHIAN MARIN	-	-	1725	-	1725	-	54230	ARABIL	EXTRAVILAN	4.852,00	63,00	-	678,13	
73	ILFOV	DRAGOMIREȘTI-VALE	SISOI MARIA	1/3	1	-	9578	-	9578	-	-	ARABIL	EXTRAVILAN	4.200,00	3,00	-	32,29
74	ILFOV	DRAGOMIREȘTI-VALE	TOPA FLORICA, TOPA STEFAN	16	9	1959	-	1959	-	53239	ARABIL	EXTRAVILAN	692,00	69,00	-	742,72	
75	ILFOV	DRAGOMIREȘTI-VALE	STAIU MARITA	16	8	58452	-	58452	-	58452	ARABIL	EXTRAVILAN	548,00	76,00	-	818,06	
76	ILFOV	DRAGOMIREȘTI-VALE	SHEHAID ARISTITA-BEATRICE	16	68/7	1421	-	1421	-	51808	ARABIL	EXTRAVILAN	522,00	75,00	-	807,30	
77	ILFOV	DRAGOMIREȘTI-VALE	SIMION NATALIA, IONITA SAFTA, IONITA ION, NICOLAE CAROLINA	16	70/6	58455	-	58455	-	58455	ARABIL	EXTRAVILAN	330,00	56,00	-	602,78	
78	ILFOV	DRAGOMIREȘTI-VALE	SIMION VIOREL, NICA MIRELA	16	5	58461	-	58461	-	58461	ARABIL	EXTRAVILAN	1.810,00	170,00	-	1.829,88	

79	ILFOV	DRAGOMIREȘTI-VALE	SIMION GHEORGHE	16	4	57553	-	57553	-	57553	ARABIL	INTRAVILAN	402,00	59,00	-	-	6.745,65
80	ILFOV	DRAGOMIREȘTI-VALE	OPREA IONEL	16	3	927	-	927	-	927	ARABIL	EXTRAVILAN	291,00	68,00	-	-	731,95
81	ILFOV	DRAGOMIREȘTI-VALE	STEFAN TOREL, STEFAN PETRONELA	16	2	58575	-	58575	-	58575	ARABIL	EXTRAVILAN	201,00	56,00	-	-	602,78
82	ILFOV	DRAGOMIREȘTI-VALE	RADU NICA	16	1	58456	-	58456	-	58456	ARABIL	EXTRAVILAN	211,00	125,00	-	-	1.345,50
83	ILFOV	DRAGOMIREȘTI-VALE	COMUNA DRAGOMIREȘTI-VALE *)	17	10	-	-	-	-	-	ARABIL	EXTRAVILAN	159,00	159,00	-	-	1.711,48
84	ILFOV	DRAGOMIREȘTI-VALE	MARGA ILEANA	17	10	56475	-	56475	-	56475	ARABIL	EXTRAVILAN	2.108,00	2.108,00	-	-	22.690,51
85	ILFOV	DRAGOMIREȘTI-VALE	GROZA CANTEMIR VASILE	17	9	54716	-	54716	-	54716	ARABIL	EXTRAVILAN	8.448,00	25,00	-	-	269,10
86	ILFOV	DRAGOMIREȘTI-VALE	COMUNA DRAGOMIREȘTI-VALE *)	17	-	-	-	-	-	-	ARABIL	EXTRAVILAN	13,00	13,00	-	-	139,93
87	ILFOV	DRAGOMIREȘTI-VALE	PAROHIA ZURBAUA- DOMENIUL PRIVAT	19/1	48	54719	-	54719	-	54719	ARABIL	EXTRAVILAN	31.271,00	33,00	-	-	355,21
88	ILFOV	DRAGOMIREȘTI-VALE	GHEORGHE DINICA	19	81/1/46	59045	-	59045	-	59045	ARABIL	EXTRAVILAN	176,00	176,00	-	-	1.894,46
89	ILFOV	DRAGOMIREȘTI-VALE	PIEPTA ELENA, PIEPTEA RADU, MIRICA ILINCA, CRISTEA MARIA	19/1	81/2/46/1	57704	-	57704	-	57704	ARABIL	EXTRAVILAN	127,00	95,00	-	-	1.022,58
90	ILFOV	DRAGOMIREȘTI-VALE	FILIP DANIELA	19/1	46	57719	-	57719	-	57719	ARABIL	EXTRAVILAN	525,00	265,00	-	-	2.852,46
91	ILFOV	DRAGOMIREȘTI-VALE	VLAD FLOAREA, VLAD CONSTANTIN	19/1	45	57721	-	57721	-	57721	ARABIL	EXTRAVILAN	1.648,00	517,00	-	-	5.564,99
92	ILFOV	DRAGOMIREȘTI-VALE	PAROHIA ZURBAUA- DOMENIUL PRIVAT	19/1	48	54719	-	54719	-	54719	ARABIL	EXTRAVILAN	31.271,00	129,00	-	-	1.388,56
93	ILFOV	DRAGOMIREȘTI-VALE	PAROHIA ZURBAUA- DOMENIUL PRIVAT	19/1	48	54719	-	54719	-	54719	ARABIL	EXTRAVILAN	31.271,00	4.159,00	-	-	44.767,48
94	ILFOV	DRAGOMIREȘTI-VALE	DINICA GHEORGHE	19	81/1/46	59044	-	59044	-	59044	ARABIL	EXTRAVILAN	4.976,00	1.174,00	-	-	12.636,94
95	ILFOV	DRAGOMIREȘTI-VALE	PIEPTA ELENA, MIRICA ILINCA, CRISTEA MARIA, PIEPTEA RADU	19/1	81/2/46/1	57705	-	57705	-	57705	ARABIL	EXTRAVILAN	903,00	137,00	-	-	1.474,67
96	ILFOV	DRAGOMIREȘTI-VALE	FILIP DANIELA	19/1	46	57718	-	57718	-	57718	ARABIL	EXTRAVILAN	2.269,00	215,00	-	-	2.314,26
97	ILFOV	DRAGOMIREȘTI-VALE	VLAD FLOAREA, VLAD CONSTANTIN	19/1	45	57775	-	57775	-	57775	ARABIL	EXTRAVILAN	4.185,00	28,00	-	-	301,39
98	ILFOV	DRAGOMIREȘTI-VALE	PANA VASILE	19	81/1/44	57695	-	57695	-	57695	ARABIL	EXTRAVILAN	1.913,00	394,00	-	-	4.241,02
99	ILFOV	DRAGOMIREȘTI-VALE	DUMITRACHE MARIEA, COJOCARU GEORGETA, DOBRE GHERGHINA	19/1	43	2503	-	2503	-	2503	ARABIL	EXTRAVILAN	2.135,00	302,00	-	-	3.250,73
100	ILFOV	DRAGOMIREȘTI-VALE	MIHAI MARIN	19/1	42	57724	-	57724	-	57724	ARABIL	EXTRAVILAN	1.969,00	201,00	-	-	2.163,56
101	ILFOV	DRAGOMIREȘTI-VALE	ONTEL GHEORGHE, GUTA NICULINA, ONTEL VASILE	19/1	41	57737	-	57737	-	57737	ARABIL	EXTRAVILAN	3.507,00	275,00	-	-	2.960,10

102	ILFOV	DRAGOMIREȘTI-VALE	PANA MARIOARA, DRAGAN GHEORGHITA, PANA STELIAN	19/1	40	57725	-	57725	-	57725	ARABIL	EXTRAVILAN	4.128,00	258,00	-	2.777,11
103	ILFOV	DRAGOMIREȘTI-VALE	CIOC VASILICA	19	81/1/39	57726	-	57726	-	57726	ARABIL	EXTRAVILAN	6.317,00	267,00	-	2.873,99
104	ILFOV	DRAGOMIREȘTI-VALE	OICA NINETA, CUJBA SILVIA	19	81/1/44	57774	-	57774	-	57774	ARABIL	EXTRAVILAN	2.957,00	193,00	-	2.077,45
105	ILFOV	DRAGOMIREȘTI-VALE	DUMITRACHE MARIEA, COJOCARU GEORGETA, DOBRE GHERGHINA	19/1	43	57708	-	57708	-	57708	ARABIL	EXTRAVILAN	1.654,00	1.654,00	-	17.803,66
106	ILFOV	DRAGOMIREȘTI-VALE	MIHAI MARIN	19/1	42	57723	-	57723	-	57723	ARABIL	EXTRAVILAN	230,00	230,00	-	2.475,72
107	ILFOV	DRAGOMIREȘTI-VALE	GAVRILUTA MARIOARA	19	81/1/38	57390	-	57390	-	57390	ARABIL	EXTRAVILAN	5.000,00	129,00	-	1.388,56
108	ILFOV	DRAGOMIREȘTI-VALE	ION SAVU	19/1	37	57717	-	57717	-	57717	ARABIL	EXTRAVILAN	2.184,00	67,00	-	721,19
109	ILFOV	DRAGOMIREȘTI-VALE	PÎRVU MARIANA, POPA LUȚICA	19	81/1/36	57380	-	57380	-	57380	ARABIL	EXTRAVILAN	1.728,00	64,00	-	688,90
110	ILFOV	DRAGOMIREȘTI-VALE	SANDU VASILICA	19	81/1/36	57368	-	57368	-	57368	ARABIL	EXTRAVILAN	1.746,00	78,00	-	839,59
111	ILFOV	DRAGOMIREȘTI-VALE	SIMION ION	19/1	35	57727	-	57727	-	57727	ARABIL	EXTRAVILAN	1.758,00	87,00	-	936,47
112	ILFOV	DRAGOMIREȘTI-VALE	SORA MARIN	19/1	34	57729	-	57729	-	57729	ARABIL	EXTRAVILAN	1.765,00	93,00	-	1.001,05
113	ILFOV	DRAGOMIREȘTI-VALE	RADUTA MARIN	19/1	33	57733	-	57733	-	57733	ARABIL	EXTRAVILAN	6.021,00	330,00	-	3.552,12
114	ILFOV	DRAGOMIREȘTI-VALE	BUJOR CAMELIA	19/1	32	52363	-	52363	-	52363	ARABIL	EXTRAVILAN	2.632,00	152,00	-	1.636,13
115	ILFOV	DRAGOMIREȘTI-VALE	AVANU CRISTINA-RAMONA	19/1	31	52368	-	52368	-	52368	ARABIL	EXTRAVILAN	3.605,00	248,00	-	2.669,47
116	ILFOV	DRAGOMIREȘTI-VALE	DAN FLOREA	19/1	30	55276	-	55276	-	55276	ARABIL	EXTRAVILAN	7.208,00	510,00	-	5.489,64
117	ILFOV	DRAGOMIREȘTI-VALE	VOICU IOANA, VOICU PETRE	19/1	29	57736	-	57736	-	57736	ARABIL	EXTRAVILAN	2.518,00	173,00	-	1.862,17
118	ILFOV	DRAGOMIREȘTI-VALE	BELCU VASILE	19	81/1/28	57735	-	57735	-	57735	ARABIL	EXTRAVILAN	4.821,00	493,00	-	5.306,65
119	ILFOV	DRAGOMIREȘTI-VALE	RADUTA MARIN	19	81/1/27	-	-	-	-	-	ARABIL	EXTRAVILAN	5.000,00	188,00	-	2.023,63
120	ILFOV	DRAGOMIREȘTI-VALE	STOCHIAN MARIN	19	81/2/38	2655	-	2655	-	2655	ARABIL	EXTRAVILAN	2.959,00	217,00	-	2.335,79
121	ILFOV	DRAGOMIREȘTI-VALE	RUSU MARIA	19/2	39	58972	-	58972	-	58972	ARABIL	EXTRAVILAN	1.130,00	264,00	-	2.841,70
122	ILFOV	DRAGOMIREȘTI-VALE	FLOREA MARILENA	19/2	81/2/49	1196	-	1196	-	1196	ARABIL	EXTRAVILAN	763,00	763,00	-	8.212,93
123	ILFOV	DRAGOMIREȘTI-VALE	RUSU MARIA	19/2	39	58972	-	58972	-	58972	ARABIL	EXTRAVILAN	1.130,00	37,00	-	398,27
124	ILFOV	DRAGOMIREȘTI-VALE	STOCHIAN MARIN	19	81/2/38	2655	-	2655	-	2655	ARABIL	EXTRAVILAN	2.959,00	91,00	-	979,52
125	ILFOV	DRAGOMIREȘTI-VALE	GULPE MARIANA	19/2	37	58922	-	58922	-	58922	ARABIL	EXTRAVILAN	671,00	4,00	-	43,06
126	ILFOV	DRAGOMIREȘTI-VALE	CATARICI VASILE	19/2	29	-	-	-	-	-	ARABIL	EXTRAVILAN	5.000,00	12,00	-	129,17
127	ILFOV	DRAGOMIREȘTI-VALE	DUMITRU NICA, MERCURE IONEL, MERCURE IOANA, FIRȚA LENUȚA	19/2	34	58920	-	58920	-	58920	ARABIL	EXTRAVILAN	1.586,00	6,00	-	64,58
128	ILFOV	DRAGOMIREȘTI-VALE	SANDU CONSTANTIN, SANDU FLORICA	19/2	33	58915	-	58915	-	58915	ARABIL	EXTRAVILAN	1.681,00	60,00	-	645,84

129	ILFOV	DRAGOMIREȘTI-VALE	MIHAI GHEORGHE	19/2	32	58914	-	58914	ARABIL	EXTRAVILAN	172,00	172,00	-	1.851,41
130	ILFOV	DRAGOMIREȘTI-VALE	MIHAI MARIN	19/2	32	58912	-	58912	ARABIL	EXTRAVILAN	3.141,00	50,00	-	538,20
131	ILFOV	DRAGOMIREȘTI-VALE	IONESCU LIVIU - MIHAI, IONESCU CAMELIA - FLORENTINA, NEDELICU ISPAS, NEDELICU FLOAREA	-	81/2/35	58905	-	58905	ARABIL	EXTRAVILAN	679,00	6,00	-	64,58
132	ILFOV	DRAGOMIREȘTI-VALE	IONITA ION	19/2	31	58974	-	58974	ARABIL	EXTRAVILAN	3.134,00	55,00	-	592,02
133	ILFOV	DRAGOMIREȘTI-VALE	OIITA AURELIA, SOLA ALEA FLOREA	19/2	34	58918	-	58918	ARABIL	EXTRAVILAN	193,00	9,00	-	96,88
134	ILFOV	DRAGOMIREȘTI-VALE	DUMITRU NICĂ, MERCURE IOANA, MERCURE IONEL, FIRTA LIENUTA	19/2	34	58919	-	58919	ARABIL	EXTRAVILAN	98,00	15,00	-	161,46
135	ILFOV	DRAGOMIREȘTI-VALE	IORDACHE NUTU	19/2	30	56109	-	56109	ARABIL	EXTRAVILAN	4.610,00	117,00	-	1.259,39
136	ILFOV	BUFTEA	MUSTATA ION, MUSTATA ILEANA, MUSTATA ION	51	461	64424	-	64424	-	-	-	43,00	-	1.774,76
137	ILFOV	BUFTEA	MUSTATA ION, MUSTATA ILEANA, MUSTATA ION	51	461	64423	-	64423	-	-	-	-	-	10.582,30
138	ILFOV	BUFTEA	ORAȘ BUFTEA *)	51	461	-	-	-	ARABIL	INTRAVILAN	828,00	52,00	-	2.146,22
139	ILFOV	BUFTEA	POPESCU ELENA, POPESCU EDUARD - TRAIAN - AMANCIO	51	461	50969	-	50969	CURȚI-CONSTRUCTII	INTRAVILAN	1.459,00	77,00	-	17.151,10
140	ILFOV	BUFTEA	PROINVEST S.R.L.	51	461	51680	-	51680	-	-	-	-	-	2.511,60
141	ILFOV	BUFTEA	PROINVEST S.R.L.	51	461, 464	66405	-	66405	-	-	-	-	-	1.411,40
									ARABIL	INTRAVILAN	828,00	52,00	-	2.233,07
									CURȚI-CONSTRUCTII	INTRAVILAN	1.459,00	77,00	-	3.739,47
									-	-	-	-	-	293.807,75
									-	-	-	-	-	1.253,44
									CURȚI-CONSTRUCTII	INTRAVILAN	4.802,00	149,00	-	7.236,11
									-	-	-	-	-	4.151,50
									-	-	-	-	-	17.595,00
									-	-	-	-	-	12.443,18
									ARABIL	INTRAVILAN	3.259,00	132,00	-	5.448,10
									-	-	-	-	-	4.151,50
									-	-	-	-	-	3.110,80

142	ILFOV	BUFTEA	OVMIK PROD.COM S.R.L.	-	-	41	-	59900	ARABIL	INTRAVILAN	964,00	83,00	-	PLATFORMĂ BETONATĂ S=83 mp ÎMPREJMUIRE L= 3,03 ml	3.425,70
143	ILFOV	BUFTEA	ORAȘ BUFTEA *)	51	461	65705	-	65705	ARABIL	INTRAVILAN	630,00	18,00	-	-	1.057,77
144	ILFOV	BUFTEA	DRAGHICI CARMEN GEORGETA	51	461	2503/1	-	63680	ARABIL	INTRAVILAN	66.319,00	244,00	-	-	14.338,66
145	ILFOV	BUFTEA	STANCIU EUGENIA, IGNAT ANA ELENA, IGNAT ANICA, NEACȘU ARINA-CLAUDIA, IGNAT IULIAN DUMITRU	96	354/2	64644	-	64644	ARABIL	INTRAVILAN	1.414,00	173,00	-	-	10.166,35
146	ILFOV	BUFTEA	GHEORGHE MIHAI LUCIAN	51	461	5320/1	-	51717	ARABIL	INTRA VILAN	4.264,00	194,00	-	-	11.400,41
147	ILFOV	BUFTEA	BADICI ION-ADRIAN	51	461	5321/1	-	56896	ARABIL	INTRA VILAN	4.457,00	42,00	-	-	2.468,13
148	ILFOV	BUFTEA	DIMA MARIA	51	354	65385	-	65385	APE STĂTĂTOARE	INTRA VILAN	8.673,00	60,00	-	-	1.659,45
149	ILFOV	BUFTEA	APOSTOL GHEORGHE, IORGU EMILIA, FLOREA DUMITRA, STANCIU VASILE, NICOLAE MARIN, NICOLAE PANTELIMON, APOSTOL ION	51	461	65382	-	65382	ARABIL	INTRAVILAN	17.337,00	107,00	-	-	6.287,86
150	ILFOV	BUFTEA	BADEA MARIUS-AUREL, BADEA MARIANA	51	461	59273	-	59273	ARABIL	INTRAVILAN	4.824,00	33,00	-	-	1.939,25
151	ILFOV	BUFTEA	PISTOL MARGARETA	51	461	64622	-	64622	ARABIL	INTRAVILAN	6.204,00	36,00	-	-	2.115,54
152	ILFOV	BUFTEA	ORAȘ BUFTEA *)	96	354/2	65921	-	65921	ARABIL	EXTRA VILAN	138,00	10,00	-	-	107,99
153	ILFOV	BUFTEA	NASTASE IOANA, PISTOL GHEORGHE	51	461	60302	-	60302	ARABIL	INTRAVILAN	29.185,00	439,00	-	-	25.797,84
154	ILFOV	BUFTEA	PISTOL GHEORGHE	50	407	1210	-	53011	ARABIL	INTRAVILAN	928,00	234,00	-	-	13.751,01
155	ILFOV	BUFTEA	NASTASE IOANA, PISTOL GHEORGHE	50	407	60275	-	60275	ARABIL	INTRAVILAN	36.163,00	3002,00	-	-	176.412,53
156	ILFOV	BUFTEA	ANTON NICOLAE, ANTON ISABELL-CRISTINA	47	396	65577	-	65577	ARABIL	INTRAVILAN	26.538,00	650,00	-	-	38.197,25
157	ILFOV	BUFTEA	NASTASE IOANA, DRAGAN VERONICA, CHIRUCIU IRINA ADRIANA	47	396	65563	-	65563	ARABIL	INTRAVILAN	10.273,00	258,00	-	-	15.161,37
158	ILFOV	BUFTEA	BOCSA MARIUS DUMITRU, BOCSA CARMEN ALEXANDRA, SIMON GHEORGHE, AMBRUS- GYURKA TIBOR	47	396	65565	-	65565	ARABIL	INTRAVILAN	7.985,00	287,00	-	-	16.865,56
159	ILFOV	BUFTEA	IONITA FLORICA	47	396	65567	-	65567	ARABIL	INTRAVILAN	1.893,00	91,00	-	-	5.347,62
160	ILFOV	BUFTEA	MIHAI AUREL, MIHAI IULIANA MIOARA	47	396	65569	-	65569	ARABIL	INTRAVILAN	6.469,00	364,00	-	-	21.390,46
161	ILFOV	BUFTEA	PISTOL MARGARETA	47	396	65571	-	65571	ARABIL	INTRAVILAN	5.589,00	384,00	-	-	22.565,76
162	ILFOV	BUFTEA	ANTON NICOLAE, ANTON ISABELL-CRISTINA	47	396	65573	-	65573	ARABIL	INTRAVILAN	8.801,00	747,00	-	-	43.897,46
163	ILFOV	BUFTEA	ALEXE VIRGINIA	47	396	65575	-	65575	ARABIL	INTRAVILAN	926,00	89,00	-	-	5.230,09
164	ILFOV	BUFTEA	STANCIU GHEORGHE	47	396	65638	-	65638	ARABIL	INTRAVILAN	1.561,00	154,00	-	-	9.049,81
165	ILFOV	BUFTEA	NIȚĂ MARIUS-GABRIEL, NIȚĂ DANIELA- IONELA	47	396	65579	-	65579	ARABIL	INTRAVILAN	3.571,00	532,00	-	-	31.262,98
166	ILFOV	BUFTEA	ISMAN COSMIN EUGEN, MATEUT SORINA- IULIA	47	396	65594	-	65594	ARABIL	INTRAVILAN	1.964,00	577,00	-	-	33.907,41
167	ILFOV	BUFTEA	NASTASE IOANA	47	396	65581	-	65581	ARABIL	INTRAVILAN	3.427,00	1520,00	-	-	89.322,80
168	ILFOV	BUFTEA	STAIUCU DANIELA	47	396	65583	-	65583	ARABIL	INTRAVILAN	2.599,00	1345,00	-	-	79.038,93

169	ILFOV	BUFTEA	BADEA ADRIANA, BADEA ION	47	396	65585	-	65585	-	65585	ARABIL	INTRA VILAN	4.225,00	2.435,00	-	143.092,78
170	ILFOV	BUFTEA	BADEA ADRIANA, BADEA ION	47	396	65587	-	65587	-	65587	ARABIL	INTRA VILAN	1.612,00	1.099,00	-	64.582,74
171	ILFOV	BUFTEA	CIMPOERU ELISABETA	47	396	65591	-	65591	-	65591	ARABIL	INTRA VILAN	366,00	251,00	-	14.750,02
172	ILFOV	BUFTEA	COSMA PAVEL	47	396	65589	-	65589	-	65589	ARABIL	INTRA VILAN	1.614,00	1.125,00	-	66.110,63
173	ILFOV	BUFTEA	NEAGU EUGENIA	47	396	65593	-	65593	-	65593	ARABIL	INTRA VILAN	1.961,00	1.355,00	-	79.626,58
174	ILFOV	BUFTEA	IVANOV VERONICA	47	396	65598	-	65598	-	65598	ARABIL	INTRA VILAN	138,00	138,00	-	8.109,57
175	ILFOV	BUFTEA	ION FLOREA, ION LUMINITA	47	396	65597	-	65597	-	65597	ARABIL	INTRA VILAN	530,00	530,00	-	31.145,45
176	ILFOV	BUFTEA	CRETU DUMITRU DAN	47	396	65596	-	65596	-	65596	ARABIL	INTRA VILAN	2.063,00	2.061,00	-	121.114,67
177	ILFOV	BUFTEA	TOMA SIMONA, TOMA TUDOR-VASILE, CORNESCU VASILE, CORNESCU NICOLETA	47	396	65855	-	65855	-	65855	ARABIL	INTRA VILAN	1.112,00	561,00	-	32.967,17
178	ILFOV	BUFTEA	IABANGIU IONELA, IABANGIU DANIEL	47	396	66829	-	66829	-	66829	ARABIL	INTRA VILAN	672,00	146,00	-	8.579,69
179	ILFOV	BUFTEA	ONICA MARILENA-FLORENTINA	47	396	66828	-	66828	-	66828	ARABIL	INTRA VILAN	1.000,00	24,00	-	1.410,36
180	ILFOV	BUFTEA	IVANOV VERONICA	47	396	65599	-	65599	-	65599	ARABIL	INTRA VILAN	378,00	378,00	-	22.213,17
181	ILFOV	BUFTEA	NASTASE IOANA	47	398	65600	-	65600	-	65600	ARABIL	INTRA VILAN	339,00	339,00	-	19.921,34
182	ILFOV	BUFTEA	FLAGAS S.R.L.	47	396	65601	-	65601	-	65601	ARABIL	INTRA VILAN	37,00	37,00	-	2.174,31
183	ILFOV	BUFTEA	CRETU DUMITRU DAN	46	382	65537	-	65537	-	65537	-	-	535,00	95,00	ÎMPREMIURE L=7,85 ml	3.920,98
184	ILFOV	BUFTEA	ION FLOREA, ION LUMINITA	46	382	65538	-	65538	-	65538	CURȚI- CONSTRUCTII ARABIL	INTRA VILAN	414,00	414,00	-	20.105,70
185	ILFOV	BUFTEA	LAZAR VASILICA, RICHTER GABRIELA-IULIA	21	1238; 1239; 1240	65655	-	65655	-	65655	-	-	1.815,00	885,00	ÎMPREMIURE L=51,07 ml	52.007,03
186	ILFOV	BUFTEA	NASTASE IOANA	-	-	65505	-	65505	-	65505	CURȚI- CONSTRUCTII ARABIL	INTRA VILAN	337,00	337,00	-	16.366,24
187	ILFOV	BUFTEA	NASTASE IOANA	47	396	65602	-	65602	-	65602	-	-	1.578,00	1.229,00	-	72.222,19
188	ILFOV	BUFTEA	FLAGAS S.R.L.	47	387,3871,388	65541	-	65541	-	65541	ARABIL	INTRA VILAN	999,00	43,00	-	2.526,90

202	ILFOV	BUFTEA	CATRINOIU ELENA, CATRINOIU TEODOR SORINEL	45	380	64573	-	64573	ARABIL	INTRAVILAN	105,00	105,00	105,00	-	IMPREMUIRE L= 27,11 ml	4.333,72 2.353,20
203	ILFOV	BUFTEA	GHEORGHE ION, VASILE MIRON, VASILE GHEORGHE, VASILE CHIRIAC, VASILE MARGARETA, VASILE ADRIAN-TIBERIU, VASILE CLAUDIA-NICOLETA, VASILE ADRIAN-TIBERIU	45	380	5525	-	56663	ARABIL	INTRAVILAN	314,00	314,00	314,00	-	-	18.452,21
204	ILFOV	BUFTEA	GRIGORESCU LUCIA, GRIGORESCU RAZVAN COSMIN	45	380/18	64928	-	64928	ARABIL	INTRAVILAN	424,00	424,00	306,00	-	-	17.982,09
205	ILFOV	BUFTEA	DUMITRU CORNELIA, FLOREA TEODORA	45	380	58794	-	58794	ARABIL	INTRAVILAN	336,00	336,00	187,00	-	-	10.989,06
206	ILFOV	BUFTEA	NEGRU LIVIU IULIAN, IONESCU FLORICA	45	380	5250	-	54035	ARABIL	INTRAVILAN	486,00	486,00	222,00	-	-	13.045,83
207	ILFOV	BUFTEA	ORAȘ BUȚEA *)	45	380	65140	-	65140	ARABIL	INTRAVILAN	109,00	109,00	109,00	-	-	6.405,39
208	ILFOV	BUFTEA	ORAȘ BUȚEA *)	45	380	-	-	-	ARABIL	INTRAVILAN	193,00	193,00	193,00	-	-	11.341,65
209	ILFOV	BUFTEA	PISTOL MARGARETA	45	380	66423	-	66423	ARABIL	INTRAVILAN	300,00	300,00	87,00	-	-	5.112,56
210	ILFOV	BUFTEA	GHEORGHE ROXANA - ANDREEA	45	380	66132	-	66132	ARABIL	INTRAVILAN	500,00	500,00	200,00	-	-	11.753,00
211	ILFOV	BUFTEA	NIȚĂ MARIUS-GABRIEL, NIȚĂ DANIELA- IONELA	45	380	66141	-	66141	ARABIL	INTRAVILAN	1.200,00	1.200,00	435,00	-	-	25.562,78
212	ILFOV	BUFTEA	OPREA MAGDALENA CRISTINA, OPREA ADRIAN	45	380	63385	-	63385	ARABIL	EXTRAVILAN	1.000,00	1.000,00	313,00	-	-	3.379,93
213	ILFOV	BUFTEA	ORAȘ BUȚEA *)	45	380	-	-	-	ARABIL	EXTRAVILAN	19,00	19,00	19,00	-	-	205,17
214	ILFOV	BUFTEA	NIȚĂ MARIUS-GABRIEL, NIȚĂ DANIELA- IONELA	45	380	66224	-	66224	ARABIL	INTRAVILAN	534,00	534,00	147,00	-	-	8.638,46
215	ILFOV	BUFTEA	NIȚĂ MARIUS-GABRIEL, NIȚĂ DANIELA- IONELA	45	380	66241	-	66241	ARABIL	INTRAVILAN	1.100,00	1.100,00	123,00	-	-	7.228,10
216	ILFOV	BUFTEA	NICOLAE IOAN	54	526	2304/1	-	53148	ARABIL	INTRAVILAN	5.149,00	5.149,00	15,00	-	-	881,48
217	ILFOV	BUFTEA	DUMITRU DUMITRU, DUMITRU IORDACHE, DUMITRU MIHAI SORIN	45	380	64797	-	64797	ARABIL	INTRAVILAN	1.656,00	1.656,00	165,00	-	-	97.314,84
218	ILFOV	BUFTEA	ORAȘ BUȚEA *)	45	380	65294	-	65294	ARABIL	INTRAVILAN	171,00	171,00	171,00	-	-	10.048,82
219	ILFOV	BUFTEA	STAN ION	47	396	64993	-	64993	ARABIL	INTRAVILAN	472,00	472,00	472,00	-	-	27.737,08
220	ILFOV	BUFTEA	ORAȘ BUȚEA *)	45	380	65293	-	65293	ARABIL	INTRAVILAN	179,00	179,00	179,00	-	-	10.518,94
221	ILFOV	BUFTEA	ORAȘ BUȚEA *)	45	380	65040	-	65040	ARABIL	INTRAVILAN	259,00	259,00	28,00	-	-	1.645,42
222	ILFOV	BUFTEA	ORAȘ BUȚEA *)	45	380	65040	-	65040	ARABIL	INTRAVILAN	259,00	259,00	45,00	-	-	2.644,43
223	ILFOV	BUFTEA	ORAȘ BUȚEA *)	45	380	65037	-	65037	ARABIL	INTRAVILAN	690,00	690,00	108,00	-	-	6.346,62
224	ILFOV	BUFTEA	LIXANDRU VIORICA, TUNAREANU ALEXANDRINA, DOBRE LILIANA	45	380	64992	-	64992	ARABIL	INTRAVILAN	412,00	412,00	57,00	-	-	3.349,61
225	ILFOV	BUFTEA	ORAȘ BUȚEA *)	45	380	65064	-	65064	ARABIL	INTRAVILAN	505,00	505,00	63,00	-	-	3.702,20
226	ILFOV	BUFTEA	NICOLESU VASILICA, NEAMȚU ALEXANDRU, NEAMȚU NICULAE	45	380	64995	-	64995	ARABIL	INTRAVILAN	521,00	521,00	58,00	-	-	3.408,37
227	ILFOV	BUFTEA	TOMA DUMITRU, DUMITRESCU DUMITRU, VOICU NICULINA, ILINCA DANIELA, FATU FLORIN	45	380	65015	-	65015	ARABIL	INTRAVILAN	505,00	505,00	50,00	-	-	2.938,25
228	ILFOV	BUFTEA	ORAȘ BUȚEA *)	45	380	65299	-	65299	ARABIL	INTRAVILAN	765,00	765,00	67,00	-	-	3.937,26
229	ILFOV	BUFTEA	IONIȚĂ OVIDIU	45	380/10	65016	-	65016	ARABIL	INTRAVILAN	826,00	826,00	62,00	-	-	3.643,43
230	ILFOV	BUFTEA	ORAȘ BUȚEA *)	45	380	65300	-	65300	ARABIL	INTRAVILAN	197,00	197,00	14,00	-	-	822,71
231	ILFOV	BUFTEA	IONIȚĂ ELENA, IONIȚĂ PAULA-DIANA, IORGA CONSTANTIN, IORGA STAN, JANGU SEVASTA, PAUN GHEORGHIȚA	45	380	65303	-	65303	ARABIL	INTRAVILAN	560,00	560,00	36,00	-	-	2.115,54

232	ILFOV	BUFTEA	GHETEA GHEORGHE	45	380	64986	-	64986	-	64986	ARABIL	INTRAVILAN	674,00	38,00	-	2.233,07
233	ILFOV	BUFTEA	ORAȘ BUȚEA *)	45	380	65107	-	65107	-	65107	ARABIL	INTRAVILAN	553,00	27,00	-	1.586,66
234	ILFOV	BUFTEA	ORAȘ BUȚEA *)	45	380	65024	-	65024	-	65024	ARABIL	INTRAVILAN	456,00	19,00	-	1.116,54
235	ILFOV	BUFTEA	ORAȘ BUȚEA *)	45	380	65013	-	65013	-	65013	ARABIL	INTRAVILAN	645,00	24,00	-	1.410,36
236	ILFOV	BUFTEA	ORAȘ BUȚEA *)	45	380	65021	-	65021	-	65021	ARABIL	INTRAVILAN	439,00	14,00	-	822,71
237	ILFOV	BUFTEA	NASTASE IOANA, CERNEA ELISABETA, TUTUNARU STAN, STANESCU ELENA, NICOLAE ADELINA MARIA, TUTUNARU VIORICA, TUTUNARU NICOLAE SORIN	45	380	59591	-	59591	-	59591	ARABIL	INTRAVILAN	1.227,00	30,00	-	1.762,95
238	ILFOV	BUFTEA	ORAȘ BUȚEA *)	45	380	65304	-	65304	-	65304	ARABIL	INTRAVILAN	345,00	6,00	-	352,59
239	ILFOV	BUFTEA	DINCA VASILE VIOREL	45	380	64996	-	64996	-	64996	ARABIL	INTRAVILAN	153,00	3,00	-	176,30
240	ILFOV	BUFTEA	ORAȘ BUȚEA *)	45	380	65046	-	65046	-	65046	ARABIL	INTRAVILAN	459,00	7,00	-	411,36
241	ILFOV	BUFTEA	ORAȘ BUȚEA *)	45	380	65306	-	65306	-	65306	ARABIL	INTRAVILAN	757,00	4,00	-	235,06
242	ILFOV	BUFTEA	ORAȘ BUȚEA *)	45	380	65306	-	65306	-	65306	ARABIL	INTRAVILAN	757,00	1,00	-	58,77
243	ILFOV	BUFTEA	TATARASANU MIRELA-FRANCISCA, NEACȘU CRISTINA, NEACȘU CONSTANTIN, LUNGU VOICA, NEACȘU DUMITRU, NICULAE IOANA, BUCHERT GEORGE-ADRIAN, NEACȘU AURICA, FANTAZIU IONICA, GOGONEA GHEORGHITA, NEACȘU CONSTANTA	45	-	6082	-	6082	-	56314	ARABIL	INTRAVILAN	4.433,00	26,00	-	1.527,89
244	ILFOV	BUFTEA	ORAȘ BUȚEA *)	45	373	64826	-	64826	-	64826	ARABIL	INTRAVILAN	623,00	25,00	-	1.469,13
245	ILFOV	BUFTEA	BUDEANU EMILIAN	45	373	63319	-	63319	-	63319	ARABIL	INTRAVILAN	1.487,00	109,00	-	6.405,39
246	ILFOV	BUFTEA	ORAȘ BUȚEA *)	45	373	65365	-	65365	-	65365	ARABIL	INTRAVILAN	774,00	450,00	-	26.444,25
247	ILFOV	BUFTEA	ORAȘ BUȚEA *)	45	373	64884	-	64884	-	64884	ARABIL	INTRAVILAN	997,00	545,00	-	32.026,93
248	ILFOV	BUFTEA	ORAȘ BUȚEA *)	45	373	64931	-	64931	-	64931	ARABIL	INTRAVILAN	322,00	127,00	-	7.463,16
249	ILFOV	BUFTEA	ORAȘ BUȚEA *)	45	373	64908	-	64908	-	64908	ARABIL	INTRAVILAN	556,00	218,00	-	12.810,77
250	ILFOV	BUFTEA	ORAȘ BUȚEA *)	45	373	64866	-	64866	-	64866	ARABIL	INTRAVILAN	1.111,00	431,00	-	25.327,72
251	ILFOV	BUFTEA	HENDRY LIGIA-CLEOPATRA, ISPAȘ CARMEN- STELIANA, GHENESCU MIRCEA	45	373	63394	-	63394	-	63394	ARABIL	INTRAVILAN	444,00	171,00	-	10.048,82
252	ILFOV	BUFTEA	ORAȘ BUȚEA *)	45	373	64891	-	64891	-	64891	ARABIL	INTRAVILAN	332,00	127,00	-	7.463,16
253	ILFOV	BUFTEA	MIHAI ION	45	373	65366	-	65366	-	65366	ARABIL	INTRAVILAN	166,00	63,00	-	3.702,20
254	ILFOV	BUFTEA	ORAȘ BUȚEA *)	45	373	64858	-	64858	-	64858	ARABIL	INTRAVILAN	221,00	84,00	-	4.936,26
255	ILFOV	BUFTEA	ORAȘ BUȚEA *)	45	373	64890	-	64890	-	64890	ARABIL	INTRAVILAN	332,00	126,00	-	7.404,39
256	ILFOV	BUFTEA	ORAȘ BUȚEA *)	45	373	64854	-	64854	-	64854	ARABIL	INTRAVILAN	662,00	251,00	-	14.750,02
257	ILFOV	BUFTEA	ORAȘ BUȚEA *)	45	373	64916	-	64916	-	64916	ARABIL	INTRAVILAN	495,00	187,00	-	10.989,06
258	ILFOV	BUFTEA	DUMITRU GHEORGHE	45	373	64415	-	64415	-	64415	ARABIL	INTRAVILAN	495,00	186,00	-	10.930,29
259	ILFOV	BUFTEA	ORAȘ BUȚEA *)	45	373	64869	-	64869	-	64869	ARABIL	INTRAVILAN	990,00	369,00	-	21.684,29
260	ILFOV	BUFTEA	ORAȘ BUȚEA *)	45	373	64925	-	64925	-	64925	ARABIL	INTRAVILAN	878,00	324,00	-	19.039,86
261	ILFOV	BUFTEA	ORAȘ BUȚEA *)	45	373	64889	-	64889	-	64889	ARABIL	INTRAVILAN	501,00	232,00	-	13.633,48
262	ILFOV	BUFTEA	SAFADI ALAA ALEXANDER	-	-	3008	-	3008	-	52386	ARABIL	INTRAVILAN	3.751,00	649,00	-	38.138,49
263	ILFOV	BUFTEA	SAFADI ALAA ALEXANDER	44	367	2877	-	2877	-	52035	ARABIL	INTRAVILAN	3.295,00	329,00	-	193.630,68
264	ILFOV	BUFTEA	FLOREA MIORICA, FLOREA LIVIU TEODOR, FLOREA TITUS STELIAN, FLOREA FLAVIUS ANTONIUS, FLOREA TITUS-STELIAN, FLOREA FLAVIUS-ANTONIUS	42	3630	4602	-	4602	-	54840	PĂDURE	EXTRAVILAN	75.437,00	2211,00	-	19.095,30
																17.958,72 (valoare masă lemnoasă)

265	ILFOV	BUFTEA	FLOREA FLAVIUS ANTONIUS, FLOREA TITUS STELIAN, FLOREA LIVIU-TEODOR, FLOREA MIORICA, FLOREA LIVIU TEODOR, FLOREA TITUS-STELIAN, FLOREA FLAVIUS-ANTONIUS	42	363	56953	-	56953	EXTRAVILAN	81.731,00	41,00	-	354,10
													334,21 (valoarea masă lemnoasă)
266	ILFOV	BUFTEA	TOVARU RADU PETRU SERBAN	42	363	66048	-	66048	EXTRAVILAN	825.759,00	148,00	-	1.278,20 (valoarea masă lemnoasă)
267	ILFOV	BUFTEA	TOVARU RADU PETRU SERBAN	42	363	66049	-	66049	EXTRAVILAN	7.098,00	333,00	-	2.875,95 (valoarea masă lemnoasă)
268	ILFOV	BUFTEA	TOVARU RADU PETRU SERBAN	42	363	66049	-	66049	EXTRAVILAN	7.098,00	32,00	-	276,37 243,46 (valoarea masă lemnoasă)
269	ILFOV	BUFTEA	IOSIF VLAD ANDREI	42	363	59090	-	59090	EXTRAVILAN	29.966,00	74,00	-	639,10 602,02 (valoarea masă lemnoasă)
270	ILFOV	BUFTEA	FLOREA LIVIU-TEODOR, FLOREA TITUS-STELIAN, FLOREA FLAVIUS-ANTONIUS, FLOREA MIORICA, FLOREA LIVIU TEODOR, FLOREA TITUS STELIAN, FLOREA FLAVIUS ANTONIUS	42	3630	65056	-	65056	EXTRAVILAN	541,00	359,00	-	3.100,50 2.917,13 (valoarea masă lemnoasă)
271	ILFOV	BUFTEA	MUSETEANU FLORICA-VALENTINA	42	363	64744	-	64744	EXTRAVILAN	38.609,00	730,00	-	6.304,65 5.929,43 (valoarea masă lemnoasă)
272	ILFOV	BUFTEA	PARASCHIV MARIA, NASTASE IOANA	44	367	3596	-	51803	ARABIL	5.657,00	6,00	-	352,59
273	ILFOV	BUFTEA	ANTON MIHAELA	44	367	3847	-	52232	ARABIL	1.727,00	646,00	-	37.962,19
274	ILFOV	BUFTEA	ORAȘ BUFTEA *)	45	373	65370	-	65370	ARABIL	352,00	110,00	-	6.464,15
275	ILFOV	BUFTEA	ORAȘ BUFTEA *)	45	373	64924	-	64924	ARABIL	329,00	69,00	-	4.054,79
276	ILFOV	BUFTEA	ORAȘ BUFTEA *)	45	373	64974	-	64974	ARABIL	362,00	66,00	-	3.878,49
277	ILFOV	BUFTEA	DUMITRU GHEORGHE	45	373	65369	-	65369	ARABIL	177,00	33,00	-	1.939,25
278	ILFOV	BUFTEA	ORAȘ BUFTEA *)	45	373	64892	-	64892	ARABIL	175,00	33,00	-	1.939,25
279	ILFOV	BUFTEA	ORAȘ BUFTEA *)	45	373	64917	-	64917	ARABIL	229,00	44,00	-	2.585,66
280	ILFOV	BUFTEA	ORAȘ BUFTEA *)	45	373	64857	-	64857	ARABIL	113,00	22,00	-	1.292,83
281	ILFOV	BUFTEA	ORAȘ BUFTEA *)	45	373	65368	-	65368	ARABIL	74,00	14,00	-	822,71
282	ILFOV	BUFTEA	MIHAION	45	373	65367	-	65367	ARABIL	55,00	11,00	-	646,42
283	ILFOV	BUFTEA	ORAȘ BUFTEA *)	45	373	64865	-	64865	ARABIL	110,00	21,00	-	1.234,07
284	ILFOV	BUFTEA	HENDRY LIGIA-CLEOPATRA, ISPAS CARMEN-STELIANA, GHENESCU MIRCEA	45	373	65108	-	65108	ARABIL	145,00	28,00	-	1.645,42
285	ILFOV	BUFTEA	ORAȘ BUFTEA *)	45	373	64907	-	64907	ARABIL	351,00	69,00	-	4.054,79
286	ILFOV	BUFTEA	ORAȘ BUFTEA *)	45	373	64867	-	64867	ARABIL	171,00	34,00	-	1.998,01
287	ILFOV	BUFTEA	ORAȘ BUFTEA *)	45	373	64930	-	64930	ARABIL	99,00	19,00	-	1.116,54
288	ILFOV	BUFTEA	ORAȘ BUFTEA *)	45	373	64932	-	64932	ARABIL	305,00	59,00	-	3.467,14
289	ILFOV	BUFTEA	ORAȘ BUFTEA *)	45	373	65364	-	65364	ARABIL	235,00	44,00	-	2.585,66
290	ILFOV	BUFTEA	BUDEANU EMILIAN	45	373	64661	-	64661	ARABIL	448,00	82,00	-	4.818,73
291	ILFOV	BUFTEA	BUDEANU EMILIAN	45	373	64647	-	64647	ARABIL	295,00	52,00	-	3.055,78
292	ILFOV	BUFTEA	MANEA MARIANA, CRISTEA PETRE	45	373	64638	-	64638	ARABIL	195,00	34,00	-	1.998,01
293	ILFOV	BUFTEA	FLACAU NASTASIA, GRIGORE VASILE, PARASCHIV NICOLAE, GRIGORE PANDELE	45	373	65047	-	65047	ARABIL	429,00	71,00	-	4.172,32
294	ILFOV	BUFTEA	ORAȘ BUFTEA *)	45	373	65363	-	65363	ARABIL	241,00	36,00	-	2.115,54

295	ILFOV	BUFTEA	ORAȘ BUFTEA *)	45	373	64855	-	64855	ARABIL	INTRAVILAN	212,00	30,00	-	1.762,95
296	ILFOV	BUFTEA	ORAȘ BUFTEA *)	45	373	64868	-	64868	ARABIL	INTRAVILAN	290,00	92,00	-	5.406,38
297	ILFOV	BUFTEA	ORAȘ BUFTEA *)	45	373	64923	-	64923	ARABIL	INTRAVILAN	224,00	60,00	-	3.525,90
298	ILFOV	BUFTEA	ORAȘ BUFTEA *)	45	373	64871	-	64871	ARABIL	INTRAVILAN	57,00	7,00	-	411,36
299	ILFOV	BUFTEA	FIRESCU ȘTEFANA	45	373/20	64880	-	64880	ARABIL	INTRAVILAN	153,00	19,00	-	1.116,54
300	ILFOV	BUFTEA	ORAȘ BUFTEA *)	45	373	64836	-	64836	ARABIL	INTRAVILAN	233,00	28,00	-	1.645,42
301	ILFOV	BUFTEA	ORAȘ BUFTEA *)	45	373	64839	-	64839	ARABIL	INTRAVILAN	158,00	19,00	-	1.116,54
302	ILFOV	BUFTEA	ORAȘ BUFTEA *)	45	373	64827	-	64827	ARABIL	INTRAVILAN	201,00	23,00	-	1.351,60
303	ILFOV	BUFTEA	MIRCEA TITU, MIRCEA GHEORGHE	45	373	64650	-	64650	ARABIL	INTRAVILAN	328,00	37,00	-	2.174,31
304	ILFOV	BUFTEA	CONSTANTINESCU SAFTA, CONSTANTINESCU VALERIU FLORIN, MARIN GABRIELA	45	373	64663	-	64663	ARABIL	INTRAVILAN	273,00	29,00	-	1.704,19
305	ILFOV	BUFTEA	ORAȘ BUFTEA *)	45	373	64834	-	64834	ARABIL	INTRAVILAN	300,00	31,00	-	1.821,72
306	ILFOV	BUFTEA	IGNAT EFTIMIE, IGNAT IRINA - LIENUTA, BADEA MARIUS - AUREL, BADEA MARIANA	45	373	64656	-	64656	ARABIL	INTRAVILAN	954,00	96,00	-	5.641,44
307	ILFOV	BUFTEA	MIRCEA ELENA, MIRCEA MARIAN, MIRCEA ANIȘOARA	45	373	65011	-	65011	ARABIL	INTRAVILAN	461,00	46,00	-	2.703,19
308	ILFOV	BUFTEA	ORAȘ BUFTEA *)	45	373	64830	-	64830	ARABIL	INTRAVILAN	400,00	40,00	-	2.350,60
309	ILFOV	BUFTEA	ORAȘ BUFTEA *)	45	373	64831	-	64831	ARABIL	INTRAVILAN	335,00	33,00	-	1.939,25
310	ILFOV	BUFTEA	ORAȘ BUFTEA *)	45	373	64870	-	64870	ARABIL	EXTRAVILAN	587,00	55,00	-	593,92
311	ILFOV	BUFTEA	ORAȘ BUFTEA *)	45	373	65698	-	65698	ARABIL	INTRAVILAN	325,00	30,00	-	1.762,95
312	ILFOV	BUFTEA	ORAȘ BUFTEA *)	45	373	65362	-	65362	ARABIL	INTRAVILAN	113,00	10,00	-	587,65
313	ILFOV	BUFTEA	ORAȘ BUFTEA *)	45	373	64887	-	64887	ARABIL	INTRAVILAN	101,00	9,00	-	528,89
314	ILFOV	BUFTEA	OLTEANU GHEORGHITA, OLTEANU NICOLAE, GHEORGHE ELENA	45	373	65359	-	65359	ARABIL	INTRAVILAN	281,00	25,00	-	1.469,13
315	ILFOV	BUFTEA	ORAȘ BUFTEA *)	45	373	65356	-	65356	ARABIL	INTRAVILAN	103,00	9,00	-	528,89
316	ILFOV	BUFTEA	ORAȘ BUFTEA *)	45	373	64852	-	64852	ARABIL	INTRAVILAN	260,00	23,00	-	1.351,60
317	ILFOV	BUFTEA	CERNEA AUREL, GACHE ELENA, CERNEA ION	45	373	65001	-	65001	ARABIL	INTRAVILAN	475,00	42,00	-	2.468,13
318	ILFOV	BUFTEA	STOICA GHEORGHE	45	373	64985	-	64985	ARABIL	INTRAVILAN	134,00	12,00	-	705,18
319	ILFOV	BUFTEA	TUNAREANU DUMITRU, VOICU ION, VOICU NICOLAE	45	373	64999	-	64999	ARABIL	INTRAVILAN	161,00	15,00	-	881,48
320	ILFOV	BUFTEA	ORAȘ BUFTEA *)	45	373	64847	-	64847	ARABIL	INTRAVILAN	135,00	12,00	-	705,18
321	ILFOV	BUFTEA	ORAȘ BUFTEA *)	45	373	64840	-	64840	ARABIL	INTRAVILAN	54,00	5,00	-	293,83
322	ILFOV	BUFTEA	ORAȘ BUFTEA *)	45	373	65371	-	65371	ARABIL	INTRAVILAN	329,00	30,00	-	1.762,95
323	ILFOV	BUFTEA	GOGONEA GHEORGHITA, NICULAE IOANA, NEACSU ANICA, HREZDAC IOAN, NEACSU CONSTANTIN, LUNGU VOICA, NEACSU MARIN	45	373	64648	-	64648	ARABIL	INTRAVILAN	389,00	36,00	-	2.115,54

324	ILFOV	BUFTEA	NICULAE IOANA, LUNGU VOICA, BUCHERT GEORGE-ADRIAN, TATARASANU MIRELA-FRANCISCA, NEACȘU CRISTINA, NEACȘU AURICA, FANTAZIU IONICA, NEACȘU DUMITRU, NEACȘU CONSTANTIN, NEACȘU CONSTANTA, GOGONEA GHEORGHITA	45	-	64639	-	64639	ARABIL	INTRA VILAN	3.344,00	384,00	-	22.565,76
325	ILFOV	BUFTEA	ORAȘ BUFTEA *)	45	380	65045	-	65045	ARABIL	INTRA VILAN	154,00	5,00	-	293,83
326	ILFOV	BUFTEA	ORAȘ BUFTEA *)	45	380	65045	-	65045	ARABIL	INTRA VILAN	154,00	2,00	-	117,53
327	ILFOV	BUFTEA	DINCA VASILE VIOREL	45	380	64997	-	64997	ARABIL	INTRA VILAN	120,00	1,00	-	58,77
328	ILFOV	BUFTEA	ORAȘ BUFTEA *)	45	380	65305	-	65305	ARABIL	INTRA VILAN	275,00	4,00	-	235,06
329	ILFOV	BUFTEA	CERNEA ELISABETA, TUTUNARU STAN, STANESCU ELENA, NASTASE IOANA, TUTUNARU VIORICA, TUTUNARU NICOLAE SORIN, NICOLAE ADELINA MARIA	45	380	65010	-	65010	ARABIL	INTRA VILAN	1.030,00	19,00	-	1.116,54
330	ILFOV	BUFTEA	ORAȘ BUFTEA *)	45	380	65301	-	65301	ARABIL	INTRA VILAN	390,00	10,00	-	587,65
331	ILFOV	BUFTEA	ORAȘ BUFTEA *)	45	380	65012	-	65012	ARABIL	INTRA VILAN	595,00	17,00	-	999,01
332	ILFOV	BUFTEA	ORAȘ BUFTEA *)	45	380	65022	-	65022	ARABIL	INTRA VILAN	437,00	14,00	-	822,71
333	ILFOV	BUFTEA	ORAȘ BUFTEA *)	45	380	65025	-	65025	ARABIL	INTRA VILAN	549,00	20,00	-	1.175,30
334	ILFOV	BUFTEA	GHEȚEA GABRIELA, MARCU LUIZA, GHEȚEA ADRIAN	45	380	63548	-	63548	ARABIL	INTRA VILAN	700,00	29,00	-	1.704,19
335	ILFOV	BUFTEA	IONIȚA ELENA, IONITA PAULA-DIANA, IORGA CONSTANTIN, IORGA STAN, JANGU SEVASTA, PAUN GHEORGHITA	45	380	65302	-	65302	ARABIL	INTRA VILAN	609,00	28,00	-	1.645,42
336	ILFOV	BUFTEA	ORAȘ BUFTEA *)	45	380	65033	-	65033	ARABIL	INTRA VILAN	221,00	11,00	-	646,42
337	ILFOV	BUFTEA	IONITA OVIDIU	45	380/10	64472	-	64472	ARABIL	INTRA VILAN	966,00	52,00	-	3.055,78
338	ILFOV	BUFTEA	ORAȘ BUFTEA *)	45	380	65298	-	65298	ARABIL	INTRA VILAN	957,00	58,00	-	3.408,37
339	ILFOV	BUFTEA	FATU FLORIN, TOMA DUMITRA, DUMITRESCU DUMITRU, VOICU NICULINA, ILINCA DANIELA	45	380	63519	-	63519	ARABIL	INTRA VILAN	666,00	44,00	-	2.585,66
340	ILFOV	BUFTEA	NICOLESCU VASILICA, NEAMTU ALEXANDRU, NEAMTU NICULAE	45	380	63535	-	63535	ARABIL	INTRA VILAN	719,00	51,00	-	2.997,02
341	ILFOV	BUFTEA	ORAȘ BUFTEA *)	45	380	65065	-	65065	ARABIL	INTRA VILAN	730,00	55,00	-	3.232,08
342	ILFOV	BUFTEA	TUNAREANU ALEXANDRINA, LIXANDRU VIORICA, DOBRE LILIANA	45	380	63547	-	63547	ARABIL	INTRA VILAN	622,00	50,00	-	2.938,25
343	ILFOV	BUFTEA	ORAȘ BUFTEA *)	45	380	65701	-	65701	ARABIL	INTRA VILAN	1.101,00	95,00	-	5.582,68
344	ILFOV	BUFTEA	ORAȘ BUFTEA *)	45	380	65041	-	65041	ARABIL	INTRA VILAN	435,00	40,00	-	2.350,60
345	ILFOV	BUFTEA	ORAȘ BUFTEA *)	45	380	65020	-	65020	ARABIL	INTRA VILAN	307,00	30,00	-	1.762,95
346	ILFOV	BUFTEA	STAN ION	45	380	63534	-	63534	ARABIL	INTRA VILAN	842,00	85,00	-	4.995,03
347	ILFOV	BUFTEA	ORAȘ BUFTEA *)	45	380	65295	-	65295	ARABIL	INTRA VILAN	316,00	34,00	-	1.998,01
348	ILFOV	BUFTEA	DUMITRU MIHAI SORIN, DUMITRU IORDACHE, DUMITRU DUMITRU	45	380	64798	-	64798	ARABIL	INTRA VILAN	3.024,00	432,00	-	25.386,48
349	ILFOV	BUFTEA	ORAȘ BUFTEA *)	45	380	64835	-	64835	ARABIL	INTRA VILAN	1.027,00	360,00	-	21.155,40
350	ILFOV	BUFTEA	TATARU CIPRIAN TEODOR	45	380	54695	-	54695	ARABIL	INTRA VILAN	1.576,00	438,00	-	25.739,07

351	ILFOV	BUFTEA	BARBACIORU ELENA	-	-	5189	-	-	53965	ARABIL	INTRA VILAN	1.600,00	344,00	-	-	20.215,16
352	ILFOV	BUFTEA	NEGRU LIVIU IULIAN, IONESCU FLORICA	45	380	64643	-	-	64643	ARABIL	INTRA VILAN	1,00	1,00	-	-	58,77
353	ILFOV	BUFTEA	DUMITRU CORNELIA, FLOREA TEODORA	45	380	64646	-	-	64646	ARABIL	INTRA VILAN	18,00	18,00	-	-	1.057,77
354	ILFOV	BUFTEA	GRIGORESCU LUCIA, GRIGORESCU RAZVAN COSMIN	45	380/18	64893	-	-	64893	ARABIL	INTRA VILAN	72,00	72,00	-	-	4.231,08
355	ILFOV	BUFTEA	VASILE CHIRIAC, VASILE MIRON, VASILE MARGARETA, GHEORGHE ION, VASILE GHEORGHE, VASILE ADRIAN TIBERIU, VASILE CLAUDIA-NICOLETA, VASILE ADRIAN-TIBERIU	45	380	64775	-	-	64775	ARABIL	INTRA VILAN	143,00	143,00	-	-	8.403,40
356	ILFOV	BUFTEA	CATRINOIU TEODOR SORINEL, CATRINOIU ELENA	45	380	58206	-	-	58206	ARABIL	INTRA VILAN	145,00	145,00	-	ÎMPREMIURE L= 34,12 ml	5.984,66
357	ILFOV	BUFTEA	SCHWARTEMBERG SEBASTIAN IOHAN, SCHWARTEMBERG-ENE SEBASTIAN IOHAN	45	380	65959	-	-	65959	ARABIL	INTRA VILAN	93,00	93,00	-	-	5.465,15
358	ILFOV	BUFTEA	STAN STEFAN	45	380	65958	-	-	65958	ARABIL	INTRA VILAN	61,00	61,00	-	-	3.584,67
359	ILFOV	BUFTEA	VASILE ADRIAN TIBERIU	-	-	5066	-	-	54214	ARABIL	EXTRA VILAN	797,00	61,00	-	-	658,71
360	ILFOV	BUFTEA	MAVRODIN IRINA - CRISTINA	45	380	50400	-	-	50400	ARABIL	EXTRA VILAN	800,00	26,00	-	-	280,76
361	ILFOV	BUFTEA	NITU GRIGORE	45	380	65930	-	-	65930	ARABIL	INTRA VILAN	138,00	138,00	-	-	8.109,57
362	ILFOV	BUFTEA	STANESCU GHIORGHITA, NITU GRIGORE, NITU EUGENIU, URSU LUCICA	45	380	64989	-	-	64989	ARABIL	INTRA VILAN	874,00	129,00	-	-	7.580,69
363	ILFOV	BUFTEA	MIRCEA TITU, MIRCEA GHEORGHE	45	380	4264	-	-	54634	ARABIL	EXTRA VILAN	1.600,00	227,00	-	-	2.451,26
364	ILFOV	BUFTEA	DUMITRU VASILE SORICU	45	380	1176	-	-	53014	ARABIL	INTRA VILAN	960,00	154,00	-	-	9.049,81
365	ILFOV	BUFTEA	VIERASU MARIA, VIERASU TANIA, VIERASU DUMITRU, VIERASU VIOLETA	45	380	66023	-	-	66023	ARABIL	INTRA VILAN	4,00	4,00	-	-	235,06
366	ILFOV	BUFTEA	VIERASU MARIA, VIERASU TANIA, VIERASU DUMITRU, VIERASU VIOLETA, VIERASU EUGEN-GIGEL	45	380	66024	-	-	66024	ARABIL	INTRA VILAN	103,00	103,00	-	-	6.052,80
367	ILFOV	BUFTEA	KRAFT G2 IMPEX S.R.L.	45	380	1103	-	-	56895	ARABIL	INTRA VILAN	2.610,00	591,00	-	ÎMPREMIURE L= 76,04 ml	24.392,64
368	ILFOV	BUFTEA	ORAȘ BUFTEA *)	46	380	-	-	-	-	ARABIL	INTRA VILAN	118,00	118,00	-	MAGAZIN S=41,5 mp	15.728,03
369	ILFOV	BUFTEA	PROMATERIS S.A.	46	394,394/2	65867	-	-	65867	CURȚI- CONSTRUCTII	INTRA VILAN	9.322,00	47,00	-	-	3.248,95
370	ILFOV	BUFTEA	HEXI MEDICAL FARMA S.R.L.	46	394	65552	-	-	65552	ARABIL	INTRA VILAN	3.668,00	885,00	-	-	52.007,03
371	ILFOV	BUFTEA	NITU GHEORGHE	46	394	65551	-	-	65551	ARABIL	INTRA VILAN	1.346,00	1345,00	-	-	79.038,93
372	ILFOV	BUFTEA	HEXI MEDICAL FARMA S.R.L.	46	394	65552	-	-	65552	ARABIL	INTRA VILAN	3.668,00	213,00	-	-	12.516,95
373	ILFOV	BUFTEA	PROMATERIS S.A.	46	394,394/2	65868	-	-	65868	CURȚI- CONSTRUCTII	INTRA VILAN	242,00	197,00	-	-	13.617,92
374	ILFOV	BUFTEA	PROMATERIS S.A.	46	394,394/2	65636	-	-	65636	CURȚI- CONSTRUCTII	INTRA VILAN	2.605,00	383,00	-	-	26.475,45
375	ILFOV	BUFTEA	PROMATERIS S.A.	46	394	65872	-	-	65872	ARABIL	INTRA VILAN	1.322,00	339,00	-	-	19.921,34
376	ILFOV	BUFTEA	KARDINAL ACTIV IMOB S.R.L., MAGUAY COMPUTERS S.R.L.	54	526	23043	-	-	53150	ARABIL	INTRA VILAN	29.096,00	152,00	-	-	8.932,28

377	ILFOV	BUFTEA	PROPLAST S.A.	46	394,394/2	65607	-	65607	-	65607	ARABIL	INTRA VILAN	258,00	156,00	-	9.167,34
378	ILFOV	BUFTEA	OLTEANU ANDREEA NICOLETA, OLTEANU OANA, OLTEANU GHEORGHE, OLTEANU IOANA	-	-	1478/19	-	1478/19	-	51749	ARABIL	INTRA VILAN	93.200,00	291,00	-	17.100,62
379	ILFOV	BUFTEA	ORAȘ BUFTEA *)	47	396	65606	-	65606	-	65606	ARABIL	INTRA VILAN	512,00	168,00	-	9.872,52
380	ILFOV	BUFTEA	OLTEANU ANDREEA NICOLETA, OLTEANU OANA, OLTEANU GHEORGHE, OLTEANU IOANA	-	-	1478/2	-	1478/2	-	51749	ARABIL	INTRA VILAN	93.200,00	151,00	-	8.873,52
381	ILFOV	BUFTEA	COSMA PAVEL	47	396	65590	-	65590	-	65590	ARABIL	INTRA VILAN	543,00	53,00	-	3.114,55
382	ILFOV	BUFTEA	BOCSA MARIUS DUMITRU, BOCSA CARMEN ALEXANDRA, SIMON GHEORGHE, AMBRUS-GYURKA TIBOR	47	398	65566	-	65566	-	65566	ARABIL	INTRA VILAN	1.206,00	137,00	-	8.050,81
383	ILFOV	BUFTEA	NASTASE IOANA, DRAGAN VERONICA, CHIURCIU IRINA ADRIANA	47	396	65564	-	65564	-	65564	ARABIL	INTRA VILAN	878,00	417,00	-	24.505,01
384	ILFOV	BUFTEA	ANTON ISABELL-CRISTINA, ANTON NICOLAE	47	396	65578	-	65578	-	65578	ARABIL	INTRA VILAN	461,00	461,00	-	27.090,67
385	ILFOV	BUFTEA	OLTEANU ANDREEA NICOLETA, OLTEANU OANA, OLTEANU GHEORGHE, OLTEANU IOANA	-	-	1478/3	-	1478/3	-	51749	ARABIL	INTRA VILAN	93.200,00	795,00	-	46.718,18
386	ILFOV	BUFTEA	TANASESCU TUDOR	96	354/2	65387	-	65387	-	65387	ARABIL	INTRA VILAN	2.708,00	251,00	-	14.750,02
387	ILFOV	BUFTEA	ZAMFIRESCU DAN CONSTANTIN	-	-	1091/2	-	1091/2	-	55114	CURȚI-CONSTRUCTII	INTRA VILAN	1.779,00	246,00	-	11.946,87
388	ILFOV	BUFTEA	ANGHEL DANIELA ADRIANA, RUSU ADINA MIHAELA, OPREA MAGDALENA, OPREA ALEXANDRU, RUSU ADINA-MIHAELA	96	354/6	4237/2	-	4237/2	-	55656	ARABIL	INTRA VILAN	14.346,00	6,00	-	352,59
389	ILFOV	BUFTEA	ALEXE CONSTANTIN, ALEXE MARIA	48	398	65460	-	65460	-	65460	ARABIL	INTRA VILAN	503,00	93,00	-	5.465,15
390	ILFOV	BUFTEA	ALEXE VIRGILIU	48	398	65455	-	65455	-	65455	ARABIL	INTRA VILAN	580,00	1,00	-	58,77
391	ILFOV	BUFTEA	NASTASE IOANA	50	407	64848	-	64848	-	64848	ARABIL	INTRA VILAN	300,00	12,00	-	705,18
392	ILFOV	BUFTEA	ABU FAYAD OMAR, DRAGHICI CARMEN GEORGETA	50	407	2683	-	2683	-	53110	ARABIL	INTRA VILAN	12.541,00	282,00	-	16.571,73
393	ILFOV	BUFTEA	ABU FAYAD OMAR, DRAGHICI CARMEN GEORGETA	50	407	2683	-	2683	-	53110	ARABIL	INTRA VILAN	12.541,00	2216,00	-	130.223,24
394	ILFOV	BUFTEA	ORAȘ BUFTEA *)	50	407	65703	-	65703	-	65703	ARABIL	INTRA VILAN	3.357,00	1653,00	-	97.138,55
395	ILFOV	BUFTEA	NASTASE IOANA	50	407	2353/1	-	2353/1	-	59922	ARABIL	INTRA VILAN	1.940,00	586,00	-	34.436,29
396	ILFOV	BUFTEA	DULUMAN CRISTEAN	50	407	3071	-	3071	-	52221	ARABIL	INTRA VILAN	1.356,00	130,00	-	7.639,45
397	ILFOV	BUFTEA	PISTOL GHEORGHE	50	407	1210/3	-	1210/3	-	60142	ARABIL	INTRA VILAN	205,00	205,00	-	12.046,83
398	ILFOV	BUFTEA	INOVATIO DRRUS S.R.L.	96	354/3	65925	-	65925	-	65925	ARABIL	INTRA VILAN	9.453,00	433,00	-	25.445,25
399	ILFOV	BUFTEA	PISTOL GHEORGHE	51	461	1215/3	-	1215/3	-	60135	ARABIL	INTRA VILAN	45.359,00	1177,00	-	69.166,41
400	ILFOV	BUFTEA	COSTEA MARIANA	96	354	1/1/4237	-	1/1/4237	-	56356	ARABIL	INTRA VILAN	4.251,00	702,00	-	41.253,03
401	ILFOV	BUFTEA	ILIE MARIA-MAIDER	96	354	1/2/4237	-	1/2/4237	-	56357	ARABIL	INTRA VILAN	2.587,00	93,00	-	5.465,15
402	ILFOV	BUFTEA	BENEA IONUT, BENEALINA CARMEN	-	-	2634/2	-	2634/2	-	54914	ARABIL	INTRA VILAN	430,00	116,00	-	6.816,74

403	ILFOV	BUFTEA	MUNTENIA ROOFS SRL, MARINCA EDUARD-CRISTIAN, MARINICA VALY-LOREDANA	96	354/2	64781	-	64781	-	64781	ARABIL	INTRAVILAN	746,00	69,00	-	4.054,79
404	ILFOV	BUFTEA	MUNTENIA ROOFS S.R.L.	96	354/2	64782	-	64782	-	64782	ARABIL	INTRAVILAN	2.315,00	294,00	-	17.276,91
405	ILFOV	BUFTEA	MUNTENIA ROOFS S.R.L.	96	354/2	64782	-	64782	-	64782	ARABIL	INTRAVILAN	2.315,00	62,00	-	3.643,43
406	ILFOV	BUFTEA	DEN GLOBAL BUSINESS S.R.L.	-	-	50943	-	50943	-	50943	-	-	-	-	-	5.159,19
407	ILFOV	BUFTEA	ALFA TIPO S.R.L.	-	-	111/2	-	111/2	-	50470	CURȚI-CONSTRUCTII	INTRAVILAN	9.476,00	260,00	-	12.626,77
408	ILFOV	MOGOȘOAI	ANDREI TRAIAN, ANDREI MARIA-CRISTINA	1	102	67348	-	67348	-	67348	ARABIL	EXTRAVILAN	93,00	93,00	-	1.335,81
409	ILFOV	MOGOȘOAI	ANDREI TRAIAN, ANDREI MARIA-CRISTINA	1	102	67347	-	67347	-	67347	ARABIL	EXTRAVILAN	3.689,00	3.689,00	-	52.986,95
410	ILFOV	MOGOȘOAI	FLORESCU CATALIN VICTOR STEFAN, COMUNA MOGOȘOAI - DOMENIUL PRIVAT	1	101	59362	-	59362	-	59362	ARABIL	EXTRAVILAN	90.400,00	3.177,00	-	45.632,84
411	ILFOV	MOGOȘOAI	ACADEMIA ROMÂNĂ - DOMENIUL PRIVAT	1	102/2/1	59361	-	59361	-	59361	ARABIL	EXTRAVILAN	16.057,00	6.365,00	-	91.423,68
412	ILFOV	MOGOȘOAI	MARA STELIAN, MARA VALERICA	1	102	67350	-	67350	-	67350	ARABIL	EXTRAVILAN	9.149,00	47,00	-	675,08
413	ILFOV	MOGOȘOAI	MARA STELIAN, MARA VALERICA	2	159	67351	-	67351	-	67351	ARABIL	EXTRAVILAN	4.665,00	22,00	-	316,00
414	ILFOV	MOGOȘOAI	CALAGI LEFTER	2	155	59394	-	59394	-	59394	ARABIL	EXTRAVILAN	67.435,00	55,00	-	789,99
415	ILFOV	MOGOȘOAI	CALAGI LEFTER	3	229	67364	-	67364	-	67364	ARABIL	EXTRAVILAN	11.532,00	8,00	-	114,91
416	ILFOV	MOGOȘOAI	ILIE MATEI	3	226	67368	-	67368	-	67368	ARABIL	EXTRAVILAN	41.213,00	141,00	-	2.025,25
417	ILFOV	MOGOȘOAI	ORAȘ VOLUNTARI *)	4	3213	67369	-	67369	-	67369	ARABIL	EXTRAVILAN	3.974,00	73,00	-	1.048,54
418	ILFOV	MOGOȘOAI	MARA-BAEZ-RODRIGUEZ ELENA-SILVIA	4	3212	59421	-	59421	-	59421	ARABIL	EXTRAVILAN	22.958,00	47,00	-	675,08
419	ILFOV	MOGOȘOAI	POPESCU MIRON VLAD, POPESCU MALVINA ALEXANDRA	4	3211	59433	-	59433	-	59433	ARABIL	EXTRAVILAN	4.300,00	82,00	-	1.177,81
420	ILFOV	MOGOȘOAI	CURICUTA VICTOR	5	392	67377	-	67377	-	67377	ARABIL	EXTRAVILAN	8.080,00	20,00	-	287,27
421	ILFOV	MOGOȘOAI	PETRE MARIA	5	1216	59281	-	59281	-	59281	ARABIL	EXTRAVILAN	30.577,00	129,00	-	1.852,89
422	ILFOV	MOGOȘOAI	ALBU LARISA-MIHAELA, ALBU LARISA MIHAELA	5	1217	59282	-	59282	-	59282	ARABIL	EXTRAVILAN	41.408,00	241,00	-	3.461,60
423	ILFOV	MOGOȘOAI	ALBU LARISA-MIHAELA, ALBU LARISA MIHAELA	5	1217	59282	-	59282	-	59282	ARABIL	EXTRAVILAN	41.408,00	40,00	-	574,54
424	ILFOV	MOGOȘOAI	IOSIF TEODORA, IONITA GHERGHINA, ZIRNA NICULAE	5	1218	59284	-	59284	-	59284	ARABIL	EXTRAVILAN	15.707,00	151,00	-	2.168,89
425	ILFOV	MOGOȘOAI	GRIGORE MIHAI-ADRIAN	5	12	59230	-	59230	-	59230	ARABIL	EXTRAVILAN	3.079,00	9,00	-	129,27
426	ILFOV	MOGOȘOAI	PAPA FILOFTEA	5	1218	59231	-	59231	-	59231	ARABIL	EXTRAVILAN	3.052,00	29,00	-	416,54
427	ILFOV	MOGOȘOAI	BORSAN PETRE	5	1218	59232	-	59232	-	59232	ARABIL	EXTRAVILAN	1.516,00	22,00	-	316,00
428	ILFOV	MOGOȘOAI	DROGEANU GHEORGHE, DROGEANU MARIA	5	1218	59233	-	59233	-	59233	ARABIL	EXTRAVILAN	1.509,00	27,00	-	387,81

429	ILFOV	MOGOȘOAI	LUPASCU MARINA, LUPASCU LAURENTIU	5	12	59234	-	59234	-	59234	ARABIL	EXTRAVILAN	1.498,00	28,00	-	402,18
430	ILFOV	MOGOȘOAI	DROGEANU GHEORGHE, DROGEANU MARIA	5	1218	59235	-	59235	-	59235	ARABIL	EXTRAVILAN	1.487,00	28,00	-	402,18
431	ILFOV	MOGOȘOAI	DIACONESCU FLOAREA	6	1415	67513	-	67513	-	67513	ARABIL	EXTRAVILAN	124,00	19,00	-	272,91
432	ILFOV	MOGOȘOAI	SPYROU MAGDALENA	6	1412	59297	-	59297	-	59297	ARABIL	EXTRAVILAN	729,00	1,00	-	14,36
433	ILFOV	MOGOȘOAI	CONSTANTINESCU ELENA, PARVU MARIN, CHIRISA MARIA, PARVU GINA, PARVU PETRISOR	6	1424	59308	-	59308	-	59308	ARABIL	EXTRAVILAN	13.328,00	91,00	-	1.307,08
434	ILFOV	MOGOȘOAI	ALECU ANDREI	6	1431	59315	-	59315	-	59315	ARABIL	EXTRAVILAN	26.064,00	1,00	-	14,36
435	ILFOV	MOGOȘOAI	ALECU ANDREI	6	1431	59315	-	59315	-	59315	ARABIL	EXTRAVILAN	26.064,00	38,00	-	545,81
436	ILFOV	MOGOȘOAI	SHAMAİM TRADE S.R.L.	6	1438	67502	-	67502	-	67502	ARABIL	EXTRAVILAN	263,00	62,00	-	890,54
437	ILFOV	MOGOȘOAI	SHAMAİM TRADE S.R.L.	6	1439	67501	-	67501	-	67501	ARABIL	EXTRAVILAN	393,00	23,00	-	330,36
438	ILFOV	MOGOȘOAI	SHAMAİM TRADE S.R.L.	6	1439	59324	-	59324	-	59324	ARABIL	EXTRAVILAN	65.365,00	34,00	-	488,36
439	ILFOV	MOGOȘOAI	SHAMAİM TRADE S.R.L.	6	1438	59321	-	59321	-	59321	ARABIL	EXTRAVILAN	4.938,00	13,00	-	186,73
440	ILFOV	MOGOȘOAI	BADESCU LIVIU	6	1429	59313	-	59313	-	59313	ARABIL	EXTRAVILAN	2.328,00	72,00	-	1.034,17
441	ILFOV	MOGOȘOAI	BADESCU LIVIU	6	1429	59313	-	59313	-	59313	ARABIL	EXTRAVILAN	2.328,00	1,00	-	14,36
442	ILFOV	MOGOȘOAI	COMUNA MOGOȘOAI *)	6	1428	59312	-	59312	-	59312	ARABIL	EXTRAVILAN	2.261,00	77,00	-	1.105,99
443	ILFOV	MOGOȘOAI	PETRE GEORGETA	6	1417	59291	-	59291	-	59291	ARABIL	EXTRAVILAN	230,00	2,00	-	28,73
444	ILFOV	MOGOȘOAI	DROGEANU GHEORGHE, DROGEANU MARIA	5	1218	67533	-	67533	-	67533	ARABIL	EXTRAVILAN	205,00	18,00	-	258,54
445	ILFOV	MOGOȘOAI	GRIGORE MIHAI-ADRIAN	5	12	67531	-	67531	-	67531	ARABIL	EXTRAVILAN	326,00	12,00	-	172,36
446	ILFOV	MOGOȘOAI	DOBRE CONSTANTA	5	1218	67530	-	67530	-	67530	ARABIL	EXTRAVILAN	396,00	126,00	-	1.809,80
447	ILFOV	MOGOȘOAI	IOSIF TEODORA, IONITA GHERGHINA, ZIRNA NICULAE	5	1218	67514	-	67514	-	67514	ARABIL	EXTRAVILAN	1.071,00	8,00	-	114,91
448	ILFOV	MOGOȘOAI	ALBU LARISA - MIHAELA, ZAVERA VICTORIA, SANDU PAUNA	6	1217	67515	-	67515	-	67515	ARABIL	EXTRAVILAN	491,00	61,00	-	876,17
449	ILFOV	MOGOȘOAI	CURICUTA VICTOR	5	392	59438	-	59438	-	59438	ARABIL	EXTRAVILAN	15.910,00	31,00	-	445,27
450	ILFOV	MOGOȘOAI	MARA-BAEZ-RODRIGUEZ ELENA-SILVIA	4	3212	67370	-	67370	-	67370	ARABIL	EXTRAVILAN	5.636,00	40,00	-	574,54
451	ILFOV	MOGOȘOAI	MARA-BAEZ-RODRIGUEZ ELENA-SILVIA	4	3212	67370	-	67370	-	67370	ARABIL	EXTRAVILAN	5.636,00	48,00	-	689,45
452	ILFOV	MOGOȘOAI	MARA-BAEZ-RODRIGUEZ ELENA-SILVIA	4	3212	67370	-	67370	-	67370	ARABIL	EXTRAVILAN	5.636,00	6,00	-	86,18
453	ILFOV	MOGOȘOAI	ORAȘ VOLUNTARI *)	4	3213	59423	-	59423	-	59423	ARABIL	EXTRAVILAN	326.960,00	170,00	-	2.441,80
454	ILFOV	MOGOȘOAI	ORAȘ VOLUNTARI *)	4	3213	59423	-	59423	-	59423	ARABIL	EXTRAVILAN	326.960,00	193,00	-	2.772,16
455	ILFOV	MOGOȘOAI	ILIE MATEI	3	226	59403	-	59403	-	59403	ARABIL	EXTRAVILAN	289.486,00	56,00	-	804,36
456	ILFOV	MOGOȘOAI	CALAGI LEFTER	3	229	59397	-	59397	-	59397	ARABIL	EXTRAVILAN	18.868,00	4,00	-	57,45
457	ILFOV	MOGOȘOAI	CALAGI LEFTER	2	1513	59396	-	59396	-	59396	ARABIL	EXTRAVILAN	83.783,00	22,00	-	316,00
458	ILFOV	MOGOȘOAI	MARA STELIAN, MARA VALERICA	2	159	59387	-	59387	-	59387	ARABIL	EXTRAVILAN	10.408,00	68,00	-	976,72
459	ILFOV	MOGOȘOAI	MARA STELIAN, MARA VALERICA	1	102	59371	-	59371	-	59371	ARABIL	EXTRAVILAN	10.221,00	42,00	-	603,27
460	ILFOV	MOGOȘOAI	ACADEMIA ROMÂNĂ - DOMENIUL PRIVAT	1	102/2/1	67349	-	67349	-	67349	ARABIL	EXTRAVILAN	15.812,00	1.505,00	-	21.617,07
461	ILFOV	MOGOȘOAI	ACADEMIA ROMÂNĂ - DOMENIUL PRIVAT	1	104	59360	-	59360	-	59360	ARABIL	EXTRAVILAN	234.300,00	2.875,00	-	41.295,06
462	ILFOV	MOGOȘOAI	ANDREI TRAIAN, ANDREI MARIA-CRISTINA	1	102	59359	-	59359	-	59359	ARABIL	EXTRAVILAN	10.044,00	4.124,00	-	59.233,07
463	ILFOV	MOGOȘOAI	ANDREI TRAIAN, ANDREI MARIA-CRISTINA	1	102	59359	-	59359	-	59359	ARABIL	EXTRAVILAN	10.044,00	1.458,00	-	20.941,98

464	ILFOV	CORBEANCA	CARPATOR-MIHALACHE ALEXANDRU, CARPATOR GHEORGHE, CARPATOR NICOLAE	99	5	119184	-	119184	-	119184	ARABIL	EXTRAVILAN	8.853,00	11,00	-	129,03
465	ILFOV	CORBEANCA	CARPATOR-MIHALACHE ALEXANDRU, CARPATOR GHEORGHE, CARPATOR NICOLAE	99	288/2/1	118252	-	118252	-	118252	ARABIL	EXTRAVILAN	9.362,00	113,00	-	1.325,49
466	ILFOV	CORBEANCA	NEGREA IOANA	99	288/2/1	114906	-	114906	-	114906	ARABIL	EXTRAVILAN	1.933,00	1.933,00	-	22.674,09
467	ILFOV	CORBEANCA	NEGREA ION, NEGREA FRUSINA-MARIANA	99	288 / 2 / 1	114905	-	114905	-	114905	ARABIL	EXTRAVILAN	1.330,00	29,00	-	340,17
468	ILFOV	CORBEANCA	COLTAN ION	-	-	3624	-	3624	-	103641	ARABIL	INTRAVILAN	1.162,00	12,00	-	3.438,41
469	ILFOV	CORBEANCA	COLTAN ION	-	-	3225	-	3225	-	113495	ARABIL	INTRAVILAN	1.000,00	34,00	-	9.742,16
470	ILFOV	CORBEANCA	COLTAN ION	-	-	3224	-	3224	-	105315	ARABIL	INTRAVILAN	1.501,00	64,00	-	18.338,18
471	ILFOV	CORBEANCA	EUROGESIT S.R.L.	-	-	2784	-	2784	-	103907	ARABIL	EXTRAVILAN	5.000,00	262,00	-	3.073,26
472	ILFOV	CORBEANCA	CONSTANTIN ZANFIRA, TANASE PETRICA	89	263/2/1	115901	-	115901	-	115901	ARABIL	INTRAVILAN	3.921,00	245,00	-	70.200,83
473	ILFOV	CORBEANCA	DEMIR MELKI, DEMIR FLORENTINA	-	-	1731	-	1731	-	116533	ARABIL	INTRAVILAN	5.000,00	343,00	-	98.281,16
474	ILFOV	CORBEANCA	DEMIR MELKI, DEMIR FLORENTINA	-	-	1730	-	1730	-	116519	ARABIL	INTRAVILAN	5.011,00	342,00	-	97.994,63
475	ILFOV	CORBEANCA	DEMIR MELKI, DEMIR FLORENTINA	-	-	1728	-	1728	-	116513	ARABIL	INTRAVILAN	11.235,00	745,00	-	213.467,83
476	ILFOV	CORBEANCA	COMUNA CORBEANCA *)	89	-	-	-	-	-	-	ARABIL	INTRAVILAN	16,00	16,00	-	4.584,54
477	ILFOV	CORBEANCA	MARCU GRATIELA-MONICA, MARCU CONSTANTIN	-	-	2005	-	2005	-	116124	ARABIL	EXTRAVILAN	4.215,00	317,00	-	3.718,41
478	ILFOV	CORBEANCA	MARCU GRATIELA MONICA	-	-	2004	-	2004	-	116139	ARABIL	EXTRAVILAN	4.999,00	546,00	-	6.404,58
479	ILFOV	CORBEANCA	MARCU GRATIELA MONICA, MARCU CONSTANTIN	-	-	2125	-	2125	-	116138	ARABIL	EXTRAVILAN	23.915,00	900,00	-	10.557,00
480	ILFOV	CORBEANCA	MARCU CONSTANTIN, MARCU GRATIELA- MONICA	-	-	101011	-	101011	-	101011	ARABIL	INTRAVILAN	7.473,00	2,00	-	573,07
481	ILFOV	CORBEANCA	MIU ZMARANDACHE, MIU RADA CORNELIA	-	-	1105	-	1105	-	115806	ARABIL	EXTRAVILAN	13.023,00	302,00	-	3.542,46
482	ILFOV	CORBEANCA	COLTOIU MIHAI TEODOR	-	-	2113/1	-	2113/1	-	113873	ARABIL	INTRAVILAN	1.799,00	745,00	-	213.467,83
483	ILFOV	CORBEANCA	PITURLEA DANIEL, PITURLEA VIOLETA	89	568/2/5	100049	-	100049	-	100049	ARABIL	INTRAVILAN	2.719,00	1.235,00	-	353.869,49
484	ILFOV	CORBEANCA	COMANESCU ARABELLA-FLORENTINA	89	268/2/4	120189	-	120189	-	120189	ARABIL	INTRAVILAN	688,00	152,00	-	43.553,17
485	ILFOV	CORBEANCA	COMANESCU ARABELLA-FLORENTINA	89	268/2/4	120186	-	120186	-	120186	ARABIL	INTRAVILAN	1.217,00	477,00	-	136.676,72
486	ILFOV	CORBEANCA	NEAGU MARIOARA, ZAHARIA NICULINA, COSTACHE IOANA, DUMITRU MARIA, PETRE MARIA, JOITA VASILICA, TANASE ION	90	288/2/3	119785	-	119785	-	119785	ARABIL	INTRAVILAN	241,00	31,00	-	8.882,55
487	ILFOV	CORBEANCA	ZANFIRESCU OLIMPIA, STEFAN ANDREEA MIHAELA	89	268/2/2/1	1106	-	1106	-	112721	ARABIL	INTRAVILAN	3.996,00	506,00	-	144.986,20
488	ILFOV	CORBEANCA	ZANFIRESCU OLIMPIA, STEFAN ANDREEA MIHAELA	89	268 / 2 / 1	112720	-	112720	-	112720	ARABIL	INTRAVILAN	2.022,00	270,00	-	77.364,18
489	ILFOV	CORBEANCA	STANCU COZMA	89	268/2/1	-	34218	-	-	-	ARABIL	EXTRAVILAN	15.000,00	1.344,00	-	15.765,12
490	ILFOV	CORBEANCA	COJOCARU IONEL DORU, COJOCARU IUSTINA MARINA	89	268/2/1/1	106126	-	106126	-	106126	ARABIL	INTRAVILAN	2.000,00	1.966,00	-	563.325,84
491	ILFOV	CORBEANCA	PENCIU LUCIAN, PENCIU CARMEN MONICA	-	-	1671/3	-	1671/3	-	106125	ARABIL	EXTRAVILAN	1.000,00	476,00	-	5.583,48
492	ILFOV	CORBEANCA	STANCIU CRISTIAN	89	268/2/1	118321	-	118321	-	118321	ARABIL	INTRAVILAN	3.033,00	749,00	-	214.613,97
493	ILFOV	CORBEANCA	DEMIR FLORENTINA, DEMIR MELKI	90,89,89	268/1/1, 268/1/2, 268/1/3	1053	-	1053	-	115807	ARABIL	INTRAVILAN	8.738,00	354,00	-	101.433,04

494	ILFOV	CORBEANCA	ENACHE IONUT LUCIAN, ENACHE ALEXANDRA-MIRABELA, RADU FLORIN, RADU NICOLAE	-	-	118357	-	118357	-	118357	ARABIL	INTRAVILAN	3.570,00	1,00	-	286,53
495	ILFOV	CORBEANCA	DEMIR MELKI, DEMIR FLORENTINA	93	273/36	118319	-	118319	-	118319	ARABIL	INTRAVILAN	2.320,00	3,00	-	859,60
496	ILFOV	CORBEANCA	DEMIR MELKI, DEMIR FLORENTINA	93	273/35	117770	-	117770	-	117770	ARABIL	INTRAVILAN	1.336,00	1,00	-	286,53
497	ILFOV	CORBEANCA	PETRE MARIANA	93	273/34	118318	-	118318	-	118318	ARABIL	INTRAVILAN	1.731,00	1,00	-	286,53
498	ILFOV	CORBEANCA	TOMA CLUTEA, TOMA NICOLETA-ANDREEA, UNGUR MIHAELA-CRISTINA	93	273/2	117695	-	117695	-	117695	ARABIL	INTRAVILAN	1.385,00	12,00	-	3.438,41
499	ILFOV	CORBEANCA	TOMA IOANA, TOMA NICULINA-SANDA, TOMA GHEORGHE, TOMA PETRICA	93	273/2	117694	-	117694	-	117694	ARABIL	INTRAVILAN	421,00	58,00	-	16.618,97
500	ILFOV	CORBEANCA	NEAGU DUMITRU	-	273/1	108747	-	108747	-	108747	ARABIL	INTRAVILAN	14,00	14,00	-	4.011,48
501	ILFOV	CORBEANCA	NEAGU DUMITRU	-	273/1	108746	-	108746	-	108746	ARABIL	INTRAVILAN	917,00	917,00	-	262.751,68
502	ILFOV	CORBEANCA	CHIORAN FILOFTEIA	-	-	2270/4	-	2270/4	-	2270/4	ARABIL	INTRAVILAN	999,00	936,00	-	268.195,82
503	ILFOV	CORBEANCA	CHIORAN FILOFTEIA	-	-	2270/3	-	2270/3	-	2270/3	ARABIL	INTRAVILAN	998,00	738,00	-	211.462,09
504	ILFOV	CORBEANCA	NEAGU DUMITRU	93	273/1	108743	-	108743	-	108743	ARABIL	INTRAVILAN	999,00	509,00	-	145.845,81
505	ILFOV	CORBEANCA	CHIORAN FILOFTEIA	-	-	2270/1	-	2270/1	-	2270/1	ARABIL	INTRAVILAN	999,00	338,00	-	96.848,49
506	ILFOV	CORBEANCA	DANITECH INDUSTRIE, COMERT & SERVICII S.R.L., CIUPTU MARIANA, CIUPTU FLORIN STELIAN	-	-	2279	-	2279	-	2279	ARABIL	INTRAVILAN	10.000,00	1.510,00	-	432.666,34
507	ILFOV	CORBEANCA	COMUNA CORBEANCA *)	-	245/59	2557	-	245/59	-	2557	ARABIL	INTRAVILAN	14.849,00	1.585,00	-	454.156,39
508	ILFOV	CORBEANCA	DOLEA CARMEN	85	245/58	110025	-	110025	-	110025	ARABIL	INTRAVILAN	4.194,00	1.770,00	-	192.883,98
509	ILFOV	CORBEANCA	CALOTA ANA MARIA, CALOTA CONSTANTIN-IULIAN	85	245/42	117622	-	117622	-	117622	ARABIL	INTRAVILAN	2.464,00	2,00	-	217,95
510	ILFOV	CORBEANCA	DEMIR MELKI	85	245/41	117680	-	117680	-	117680	ARABIL	INTRAVILAN	1.104,00	45,00	-	4.903,83
511	ILFOV	CORBEANCA	SCARLAT PETRUȚA	85	245/40	117663	-	117663	-	117663	ARABIL	INTRAVILAN	1.533,00	125,00	-	13.621,75
512	ILFOV	CORBEANCA	DEMIR FLORENTINA, DEMIR MELKI	85	245/37, 245/40	121280	-	121280	-	121280	ARABIL	INTRAVILAN	11.671,00	54,00	-	5.884,60
513	ILFOV	CORBEANCA	SCARLAT PETRUȚA	85	245/40	117692	-	117692	-	117692	ARABIL	INTRAVILAN	2.734,00	8,00	-	871,79
514	ILFOV	CORBEANCA	DEMIR MELKI	85	245/41	117679	-	117679	-	117679	ARABIL	INTRAVILAN	1.990,00	16,00	-	1.743,58
515	ILFOV	CORBEANCA	CALOTA CONSTANTIN-IULIAN, CALOTA ANA MARIA	85	245/42	119786	-	119786	-	119786	ARABIL	INTRAVILAN	4.528,00	221,00	-	24.083,25
516	ILFOV	CORBEANCA	CALOTA ANA MARIA	-	-	119788	-	119788	-	119788	ARABIL	INTRAVILAN	2.889,00	108,00	-	30.945,67
517	ILFOV	CORBEANCA	MARC ELENA LACRAMIOARA	85	245/44	3118	-	245/44	-	104949	ARABIL	INTRAVILAN	5.673,00	93,00	-	10.134,58
518	ILFOV	CORBEANCA	DEMIR FLORENTINA, DEMIR MELKI	85	245/44, 245/45, 245/46, 245/47, 245/48	121360	-	121360	-	121360	ARABIL	INTRAVILAN	30.048,00	4.733,00	-	515.773,94
519	ILFOV	CORBEANCA	WILLBROOK CONSTRUCT SRL	85	245/49	2286	-	2286	-	105571	CURȚI-CONSTRUCTII	INTRAVILAN	6.207,00	627,00	-	80.382,65
520	ILFOV	CORBEANCA	DEMIR MELKI, DEMIR FLORENTINA	85	245/50	114194	-	114194	-	114194	ARABIL	INTRAVILAN	2.175,00	28,00	-	3.051,27
521	ILFOV	CORBEANCA	JACOTA VIORICA, RADU LUCIAN, RADU LINA	85	245/51	117681	-	117681	-	117681	ARABIL	INTRAVILAN	2.384,00	29,00	-	3.160,25
522	ILFOV	CORBEANCA	ALIONTE GHEORGHE	85	245/52	117716	-	117716	-	117716	ARABIL	INTRAVILAN	2.389,00	28,00	-	3.051,27
523	ILFOV	CORBEANCA	ALIONTE DUMITRU	85	245/53	117712	-	117712	-	117712	ARABIL	INTRAVILAN	3.127,00	36,00	-	3.923,06
524	ILFOV	CORBEANCA	DEMIR MELKI, DEMIR FLORENTINA	85	245/54	119789	-	119789	-	119789	ARABIL	INTRAVILAN	7.366,00	86,00	-	9.371,76
525	ILFOV	CORBEANCA	DEMIR FLORENTINA	85	245/55, 56, 57	117921	-	117921	-	117921	ARABIL	INTRAVILAN	20.671,00	263,00	-	28.660,16

526	ILFOV	CORBEANCA	DOLEA CARMEN	85	245/58	4852/3	-	110027	ARABIL	INTRA VILAN	10.617,00	147,00	-	16.019,18
527	ILFOV	CORBEANCA	DEMIR FLORENTINA	85	245/55, 56, 57	117921	-	117921	ARABIL	INTRA VILAN	20.671,00	7,00	-	762,82
528	ILFOV	CORBEANCA	DOLEA CARMEN	85	245/58	4852/3	-	110027	ARABIL	INTRA VILAN	10.617,00	2.589,00	-	282.133,69
529	ILFOV	CORBEANCA	ARHIEPISCOPIA BUCURESTILOR - DOMENIUL PRIVAT	-	-	2270/20	-	108761	ARABIL	EXTRAVILAN	1.019,00	103,00	-	1.208,19
530	ILFOV	CORBEANCA	NEAGU DUMITRU	-	-	2270/19	-	108760	ARABIL	INTRA VILAN	1.005,00	256,00	-	73.352,70
531	ILFOV	CORBEANCA	NEAGU DUMITRU, NEAGU TINCA	-	-	2270/18	-	108759	ARABIL	INTRA VILAN	998,00	740,00	-	212.035,16
532	ILFOV	CORBEANCA	CHIORAN FILOFTEIA, NEAGU TINCA	-	-	2270/17	-	108758	ARABIL	INTRA VILAN	999,00	656,00	-	187.966,30
533	ILFOV	CORBEANCA	CHIORAN FILOFTEIA	93	273/1	2270/16	-	108757	ARABIL	INTRA VILAN	999,00	579,00	-	165.903,19
534	ILFOV	CORBEANCA	CHIORAN FILOFTEIA	93	273/1	2270/15	-	108756	ARABIL	INTRA VILAN	998,00	694,00	-	198.854,60
535	ILFOV	CORBEANCA	NEAGU DUMITRU	-	-	2270/14	-	108755	ARABIL	INTRA VILAN	999,00	890,00	-	255.015,26
536	ILFOV	CORBEANCA	NEAGU DUMITRU	-	-	2270/13	-	108754	ARABIL	INTRA VILAN	999,00	999,00	-	286.247,47
537	ILFOV	CORBEANCA	CHIORAN FILOFTEIA, NEAGU TINCA	93	273/1	108753	-	108753	ARABIL	INTRA VILAN	979,00	954,00	-	273.353,44
538	ILFOV	CORBEANCA	CHIORAN FILOFTEIA, NEAGU TINCA	93	273/1	108752	-	108752	ARABIL	INTRA VILAN	846,00	846,00	-	242.407,76
539	ILFOV	CORBEANCA	NEAGU DUMITRU, NEAGU TINCA	93	273/1	108751	-	108751	ARABIL	INTRA VILAN	813,00	813,00	-	232.952,14
540	ILFOV	CORBEANCA	NEAGU DUMITRU	93	273/1	108750	-	108750	ARABIL	INTRA VILAN	737,00	737,00	-	211.175,56
541	ILFOV	CORBEANCA	CHIORAN FILOFTEIA	93	273/1	108749	-	108749	ARABIL	INTRA VILAN	368,00	368,00	-	105.444,51
542	ILFOV	CORBEANCA	TOMA IOANA, TOMA NICULINA-SANDA, TOMA GHEORGHE, TOMA PETRICA	93	273/2	109162	-	109162	ARABIL	INTRA VILAN	1.074,00	494,00	-	141.547,80
543	ILFOV	CORBEANCA	TOMA CLEUTA, UNGUR MIHAELA-CRISTINA, TOMA NICOLETA-ANDREEA	93	273/2	109161	-	109161	ARABIL	INTRA VILAN	3.552,00	1.419,00	-	406.591,75
544	ILFOV	CORBEANCA	HARALAMBIE MIHAI, HARALAMBIE GEORGETA-JANINA	93	273/3	117668	-	117668	ARABIL	INTRA VILAN	5.471,00	899,00	-	257.594,07
545	ILFOV	CORBEANCA	DEMIR MELKI, DEMIR FLORENTINA	93	273/4	117638	-	117638	ARABIL	INTRA VILAN	8.664,00	2,00	-	573,07
546	ILFOV	CORBEANCA	SIMINIUC VASILE	-	-	118323	-	118323	ARABIL	INTRA VILAN	3.071,00	2,00	-	573,07
547	ILFOV	CORBEANCA	DEMIR MELKI, DEMIR FLORENTINA	93	273/40	119610	-	119610	ARABIL	INTRA VILAN	15.814,00	178,00	-	51.003,05
548	ILFOV	CORBEANCA	DEMIR FLORENTINA, DEMIR MELKI	90,89,89	268/1/1, 268/1/2, 268/1/3	119143	-	119143	ARABIL	INTRA VILAN	4.575,00	21,00	-	6.017,21
549	ILFOV	CORBEANCA	DEMIR FLORENTINA, DEMIR MELKI	90,89,89	268/1/1, 268/1/2, 268/1/3	119143	-	119143	ARABIL	INTRA VILAN	4.575,00	12,00	-	3.438,41
550	ILFOV	CORBEANCA	IONITA EUGEN, IONITA ELENA MIHAELA	89	268/1/4	118299	-	118299	ARABIL	INTRA VILAN	829,00	1,00	-	286,53
551	ILFOV	CORBEANCA	TOMA ANISOARA	93	268/1/5	117774	-	117774	ARABIL	INTRA VILAN	205,00	1,00	-	286,53
552	ILFOV	CORBEANCA	MOGA CLARA, ENE LIDIA ELENA	90	268/1/8	117537	-	117537	ARABIL	INTRA VILAN	392,00	1,00	-	286,53
553	ILFOV	CORBEANCA	GRIGORESCU IOAN	90	268/1/10	120605	-	120605	ARABIL	INTRA VILAN	46,00	1,00	-	286,53
554	ILFOV	CORBEANCA	ELEFTERIE VIORICA, DICU GEORGETA	90	268/1/11	118770	-	118770	ARABIL	INTRA VILAN	109,00	8,00	-	2.292,27
555	ILFOV	CORBEANCA	NUMBER ONE S.R.L.	97	282/2/1	3613	-	103413	ARABIL	INTRA VILAN	10.000,00	2.709,00	-	776.220,61
556	ILFOV	CORBEANCA	COMUNA CORBEANCA *)	-	281/49	-	-	-	ARABIL	INTRA VILAN	10.002,00	12,00	-	3.438,41
557	ILFOV	CORBEANCA	VASILE CLAUDIU MIHAI	99	287	1900	-	112479	ARABIL	INTRA VILAN	20.001,00	175,00	-	50.143,45
558	ILFOV	CORBEANCA	SIMIONESCU ADRIAN, MARINESCU LEONARD, MARINESCU IONELA	-	-	2647	-	104003	ARABIL	EXTRAVILAN	7.653,00	966,00	-	11.331,18
559	ILFOV	CORBEANCA	COMUNA CORBEANCA *)	99	-	-	-	-	ARABIL	EXTRAVILAN	3.329,00	608,00	-	7.131,84

560	ILFOV	CORBEANCA	PRUNDUREL DUMITRESCU ADRIAN NICULAE PRUNDUREL DUMITRESCU ANEMONA ILEANA, TURBA ADRIAN, TURBA MARIA CRISTINA	-	-	4317	-	109530	ARABIL	EXTRAVILAN	3.807,00	867,00	-	10.169,91
561	ILFOV	CORBEANCA	PRUNDUREL DUMITRESCU ADRIAN NICULAE PRUNDUREL DUMITRESCU ANEMONA ILEANA, TURBA ADRIAN, TURBA MARIA CRISTINA	-	-	4312	-	109510	ARABIL	EXTRAVILAN	3.807,00	1.268,00	-	14.873,64
562	ILFOV	CORBEANCA	TICAL IULIANA, MIHALACHE GEORGETA, BURGHELEA TUDORA	-	-	4756	-	107379	ARABIL	EXTRAVILAN	7.474,00	4.569,00	-	53.594,37
563	ILFOV	CORBEANCA	COMUNA CORBEANCA *)	99	-	-	-	-	ARABIL	EXTRAVILAN	1.940,00	893,00	-	10.474,89
564	ILFOV	CORBEANCA	STOICA MARIA	-	-	4351	-	109277	ARABIL	EXTRAVILAN	3.774,00	243,00	-	2.850,39
565	ILFOV	CORBEANCA	CARPATOR-MIHALACHE ALEXANDRU, CARPATOR GHEORGHE, CARPATOR NICOLA	99	288/2/1	118253	-	118253	ARABIL	EXTRAVILAN	56,00	56,00	-	656,88
566	ILFOV	CORBEANCA	IORDACHE GHEORGHE	99	288/2/2	117633	-	117633	ARABIL	EXTRAVILAN	767,00	228,00	-	2.674,44
567	ILFOV	CORBEANCA	IORDACHE ION	99	288/2/3	117645	-	117645	ARABIL	EXTRAVILAN	605,00	32,00	-	375,36
568	ILFOV	CORBEANCA	PREDĂ MIHAI-LAURENTIU	99	288/2/4	118268	-	118268	ARABIL	EXTRAVILAN	1.391,00	48,00	-	563,04
569	ILFOV	CORBEANCA	RADU NICULINA	99	288/2/4	117647	-	117647	ARABIL	EXTRAVILAN	844,00	14,00	-	164,22
570	ILFOV	CORBEANCA	NIȚĂ ION, LĂZĂRESCU DOINA, CONSTANTIN NECOLETA, ENE VASILE, ENE GABRIEL, SNAGOVEANU MARIOARA, GHEORGHE ALEXANDRU, ENACHE MARIA, RADU ALEXANDRU, MARIN LILIANA, PETRE NICULAE, CONSTANTIN ELENA, CIOBANU NICOLETA, MARIN FLORINA	99	288/2/4/1	117548	-	117548	ARABIL	EXTRAVILAN	2.627,00	77,00	-	903,21
571	ILFOV	CORBEANCA	MARIN VASILE	99	288/2/5	118974	-	118974	ARABIL	EXTRAVILAN	3.409,00	2,00	-	23,46
572	ILFOV	CORBEANCA	ELEFTERIE VIORICA, DICU GEORGETA	90	268/1/11	117610	-	117610	ARABIL	INTRAVILAN	862,00	143,00	-	40.974,36
573	ILFOV	CORBEANCA	SIMION EUGEN	90	268/1/12	117726	-	117726	ARABIL	INTRAVILAN	878,00	105,00	-	30.086,07
574	ILFOV	CORBEANCA	GRIGORESCU IOAN	90	268/1/10/2/2	120604	-	120604	ARABIL	INTRAVILAN	4,00	4,00	-	1.146,14
575	ILFOV	CORBEANCA	MARCU FLOAREA	90	268/1/10/2/1	120600	-	120600	ARABIL	INTRAVILAN	2,00	2,00	-	573,07
TOTAL											182.606,00	2.407 (mp) 564,43 (ml)	17.032.813,20	

NOTĂ: *) Pentru pozițiile nr. crt. 29-34, 42, 83, 86, 138, 143, 152, 197, 207, 208, 213, 218, 220, 221, 223, 225, 228, 230, 233, 236, 238, 240-242, 244, 246-250, 252, 254-257, 259-261, 274-276, 278-281, 283, 286-289, 294, 298, 300-302, 305, 308-313, 315, 316, 320-322, 325, 326, 328, 330-333, 336, 338, 341, 343-345, 347, 349, 368, 379, 394, 368, 379, 394, 417, 442, 453-454, 476, 507, 556, 559 și 563, unde titularul dreptului de proprietate este unitatea administrativă - teritorială, terenul în cauză este la dispoziția comisiei de fond funciar, astfel cum reiese din evidențele unității administrativ-teritoriale.

Anexa nr. 3

LISTA

cuprinzând imobilele proprietate publică a statului, situate pe amplasamentul suplimentar, care fac parte din coridorul de expropriere al lucrării de utilitate publică de interes național „Autostrada de Centură București”, Sector Centura Nord km 0+000 – km 52+770, Lot 1 km 2+500 – km 20+000

Nr. Crt.	Județ	Unitatea administrativ – teritorială	Denumirea proprietarului / deținătorului dreptului de administrare	Nr. MF	Tarla	Parcelă	Nr.cad./ topo	Nr. Carte funciארă	Categorie de folosință	Intravilan / Extravilan	Suprafața totală teren (mp)	Suprafața supusă transferului (mp)
0	1	2	3	4	5	6	7	8	9	10	11	12
1	GIURGIU	JOIȚA	STATUL ROMÂN ÎN ADMINISTRARE ADMINISTRATIEI NAȚIONALE "APELE ROMÂNE" - ADMINISTRAȚIA BAZINALĂ DE APĂ ARGES-VEDEA	106226	-	Râul Dambovița	-	-	APE CURGĂTOARE	EXTRAVILAN	271,00	271,00
2	GIURGIU	JOIȚA	STATUL ROMÂN ÎN ADMINISTRARE ADMINISTRATIEI NAȚIONALE "APELE ROMÂNE" - ADMINISTRAȚIA BAZINALĂ DE APĂ ARGES-VEDEA	106226	-	Râul Dambovița	-	-	APE CURGĂTOARE	EXTRAVILAN	280,00	280,00
3	ILFOV	BUFTEA	STATUL ROMÂN - ÎN ADMINISTRAREA REGIEI NAȚIONALE A PĂDURILOR ROMSILVA - DIRECȚIA SILVICĂ ILFOV	1363	UP VI-RAIOASA UA 22A	UA 22A	-	-	PĂDURE	EXTRAVILAN	44,00	44,00
4	ILFOV	BUFTEA	STATUL ROMÂN - ÎN ADMINISTRAREA REGIEI NAȚIONALE A PĂDURILOR ROMSILVA - DIRECȚIA SILVICĂ ILFOV	1363	UP VI-RAIOASA UA 22C	UA 22C	-	-	PĂDURE	EXTRAVILAN	3,00	3,00
5	ILFOV	BUFTEA	STATUL ROMÂN - ÎN ADMINISTRAREA REGIEI NAȚIONALE A PĂDURILOR ROMSILVA - DIRECȚIA SILVICĂ ILFOV	1363	UP VI-RAIOASA UA 22C	UA 22C	-	-	PĂDURE	EXTRAVILAN	3,00	3,00
6	ILFOV	BUFTEA	STATUL ROMÂN - ÎN ADMINISTRAREA REGIEI NAȚIONALE A PĂDURILOR ROMSILVA - DIRECȚIA SILVICĂ ILFOV	1363	UP VI-RAIOASA UA 23C	UA 23C	-	-	PĂDURE	EXTRAVILAN	834,00	834,00
7	ILFOV	BUFTEA	STATUL ROMÂN - ÎN ADMINISTRAREA REGIEI NAȚIONALE A PĂDURILOR ROMSILVA - DIRECȚIA SILVICĂ ILFOV	1363	UP VI-RAIOASA UA 24I	UA 24I	-	-	PĂDURE	EXTRAVILAN	155,00	155,00
8	ILFOV	BUFTEA	STATUL ROMÂN - ÎN ADMINISTRAREA REGIEI NAȚIONALE A PĂDURILOR ROMSILVA - DIRECȚIA SILVICĂ ILFOV	1363	UP VI-RAIOASA UA D-108	UA D-108	-	-	PĂDURE	EXTRAVILAN	711,00	711,00
9	ILFOV	BUFTEA	STATUL ROMÂN - ÎN ADMINISTRAREA REGIEI NAȚIONALE A PĂDURILOR ROMSILVA - DIRECȚIA SILVICĂ ILFOV	1363	UP VI-RAIOASA UA 46D	UA 46D	-	-	PĂDURE	EXTRAVILAN	20,00	20,00

10	ILFOV	BUFTEA	STATUL ROMÂN - ÎN ADMINISTRAREA REGIEI NAȚIONALE A PĂDURILOR ROMSILVA - DIRECȚIA SILVICĂ ILFOV	1363	UP VI-RAIOASA UA 45	UA 45	-	-	PĂDURE	EXTRAVILAN	360,00	360,00
11	ILFOV	BUFTEA	STATUL ROMÂN - ÎN ADMINISTRAREA REGIEI NAȚIONALE A PĂDURILOR ROMSILVA - DIRECȚIA SILVICĂ ILFOV	1363	UP VI-RAIOASA UA 44J	UA 44J	-	-	PĂDURE	EXTRAVILAN	329,00	329,00
12	ILFOV	BUFTEA	STATUL ROMÂN - ÎN ADMINISTRAREA REGIEI NAȚIONALE A PĂDURILOR ROMSILVA - DIRECȚIA SILVICĂ ILFOV	1363	UP VI-RAIOASA UA 44H	UA 44H	-	-	PĂDURE	EXTRAVILAN	1.921,00	1.921,00
13	ILFOV	BUFTEA	STATUL ROMÂN - ÎN ADMINISTRAREA REGIEI NAȚIONALE A PĂDURILOR ROMSILVA - DIRECȚIA SILVICĂ ILFOV	1363	UP VI-RAIOASA UA 44VV	UA 44VV	-	-	PĂDURE	EXTRAVILAN	1.468,00	1.468,00
14	ILFOV	BUFTEA	STATUL ROMÂN - ÎN ADMINISTRAREA REGIEI NAȚIONALE A PĂDURILOR ROMSILVA - DIRECȚIA SILVICĂ ILFOV	1363	UP VI-RAIOASA UA 44A	UA 44A	-	-	PĂDURE	EXTRAVILAN	427,00	427,00
15	ILFOV	BUFTEA	STATUL ROMÂN - ÎN ADMINISTRAREA REGIEI NAȚIONALE A PĂDURILOR ROMSILVA - DIRECȚIA SILVICĂ ILFOV	1363	UP VI-RAIOASA UA 63B	UA 63B	-	-	PĂDURE	EXTRAVILAN	275,00	275,00
16	ILFOV	BUFTEA	STATUL ROMÂN - ÎN ADMINISTRAREA ADMINISTRAȚIEI NAȚIONALE "APELE ROMÂNE" - ADMINISTRAȚIA BAZINALĂ DE APĂ ARGEȘ VEDEA	106228	-	RĂUL COLENTINA	-	-	APE CURGĂTOARE	INTRAVILAN	279,00	279,00
17	ILFOV	BUFTEA	STATUL ROMÂN, PRIN C.N.T.E.E. TRANSELECTRICA S.A.		46	382	65654	65654	CURȚI- CONSTRUCȚII	INTRAVILAN	32,00	32,00
18	ILFOV	BUFTEA	STATUL ROMÂN ÎN ADMINISTRAREA MINISTERULUI TRANSPORTURILOR ȘI INFRASTRUCTURII ȘI ÎN CONCESIUNEA C.N.A.I.R. - S.A.	99795	-	DN7	-	-	DRUM	INTRAVILAN	3.602,00	3.602,00
19	ILFOV	BUFTEA	STATUL ROMÂN ÎN ADMINISTRAREA MINISTERULUI TRANSPORTURILOR ȘI INFRASTRUCTURII ȘI ÎN CONCESIUNEA C.N.A.I.R. - S.A.	99795	-	DN7	-	-	DRUM	INTRAVILAN	9,00	9,00
20	ILFOV	BUFTEA	STATUL ROMÂN ÎN ADMINISTRAREA MINISTERULUI TRANSPORTURILOR ȘI INFRASTRUCTURII ȘI ÎN CONCESIUNEA C.N.A.I.R. - S.A.	99795 (parțial)	-	DN 7	66095	66095	DRUM	INTRAVILAN	38.111,00	265,00
21	ILFOV	BUFTEA	STATUL ROMÂN - ÎN ADMINISTRAREA REGIEI NAȚIONALE A PĂDURILOR ROMSILVA - DIRECȚIA SILVICĂ ILFOV	1363	UP VI-RAIOASA UA 63D	UA 63D	-	-	PĂDURE	INTRAVILAN	263,00	263,00

22	ILFOV	BUFTEA	STATUL ROMÂN - ÎN ADMINISTRAREA REGIEINAȚIONALE A PĂDURILOR ROMSILVA - DIRECȚIA SILVICĂ ILFOV	1363	UP VI-RAIOASA UA 63D	UA 63D	-	-	PĂDURE	INTRAVILAN	52,00	52,00
23	ILFOV	BUFTEA	STATUL ROMÂN - ÎN ADMINISTRAREA REGIEINAȚIONALE A PĂDURILOR ROMSILVA - DIRECȚIA SILVICĂ ILFOV	1363	UP VI-RAIOASA UA 63C	UA 63C	-	-	PĂDURE	INTRAVILAN	783,00	783,00
24	ILFOV	BUFTEA	STATUL ROMÂN - ÎN ADMINISTRAREA REGIEINAȚIONALE A PĂDURILOR ROMSILVA - DIRECȚIA SILVICĂ ILFOV	1363	UP VI-RAIOASA UA 44D	UA 44D	-	-	PĂDURE	INTRAVILAN	1.382,00	1.382,00
25	ILFOV	BUFTEA	STATUL ROMÂN - ÎN ADMINISTRAREA REGIEINAȚIONALE A PĂDURILOR ROMSILVA - DIRECȚIA SILVICĂ ILFOV	1363	UP VI-RAIOASA UA 44A	UA 44A	-	-	PĂDURE	INTRAVILAN	2.860,00	2.860,00
26	ILFOV	BUFTEA	STATUL ROMÂN - ÎN ADMINISTRAREA REGIEINAȚIONALE A PĂDURILOR ROMSILVA - DIRECȚIA SILVICĂ ILFOV	1363	UP VI-RAIOASA UA 44H	UA 44H	-	-	PĂDURE	INTRAVILAN	127,00	127,00
27	ILFOV	BUFTEA	STATUL ROMÂN - ÎN ADMINISTRAREA REGIEINAȚIONALE A PĂDURILOR ROMSILVA - DIRECȚIA SILVICĂ ILFOV	1363	UP VI-RAIOASA UA 44I	UA 44I	-	-	PĂDURE	INTRAVILAN	496,00	496,00
28	ILFOV	BUFTEA	STATUL ROMÂN - ÎN ADMINISTRAREA REGIEINAȚIONALE A PĂDURILOR ROMSILVA - DIRECȚIA SILVICĂ ILFOV	1363	UP VI-RAIOASA UA 44H	UA 44H	-	-	PĂDURE	INTRAVILAN	149,00	149,00
29	ILFOV	BUFTEA	STATUL ROMÂN - ÎN ADMINISTRAREA REGIEINAȚIONALE A PĂDURILOR ROMSILVA - DIRECȚIA SILVICĂ ILFOV	1363	UP VI-RAIOASA UA 44B	UA 44B	-	-	PĂDURE	INTRAVILAN	2.848,00	2.848,00
30	ILFOV	BUFTEA	STATUL ROMÂN - ÎN ADMINISTRAREA REGIEINAȚIONALE A PĂDURILOR ROMSILVA - DIRECȚIA SILVICĂ ILFOV	1363	UP VI-RAIOASA UA 43	UA 43	-	-	PĂDURE	INTRAVILAN	3.531,00	3.531,00
31	ILFOV	BUFTEA	STATUL ROMÂN - ÎN ADMINISTRAREA REGIEINAȚIONALE A PĂDURILOR ROMSILVA - DIRECȚIA SILVICĂ ILFOV	1363	UP VI-RAIOASA UA 21E	UA 21E	-	-	PĂDURE	INTRAVILAN	729,00	729,00
32	ILFOV	BUFTEA	STATUL ROMÂN - ÎN ADMINISTRAREA REGIEINAȚIONALE A PĂDURILOR ROMSILVA - DIRECȚIA SILVICĂ ILFOV	1363	UP VI-RAIOASA UA 22C	UA 22C	-	-	PĂDURE	INTRAVILAN	2.262,00	2.262,00
33	ILFOV	BUFTEA	STATUL ROMÂN - ÎN ADMINISTRAREA REGIEINAȚIONALE A PĂDURILOR ROMSILVA - DIRECȚIA SILVICĂ ILFOV	1363	UP VI-RAIOASA UA 22E	UA 22E	-	-	PĂDURE	INTRAVILAN	3.834,00	3.834,00
34	ILFOV	BUFTEA	STATUL ROMÂN - ÎN ADMINISTRAREA REGIEINAȚIONALE A PĂDURILOR ROMSILVA - DIRECȚIA SILVICĂ ILFOV	1363	UP VI-RAIOASA UA 22A	UA 22A	-	-	PĂDURE	INTRAVILAN	13,00	13,00
35	ILFOV	BUFTEA	STATUL ROMÂN - ÎN ADMINISTRAREA REGIEINAȚIONALE A PĂDURILOR ROMSILVA - DIRECȚIA SILVICĂ ILFOV	1363	UP VI-RAIOASA UA 44E	UA 44E	-	-	PĂDURE	INTRAVILAN	2,00	2,00

36	ILFOV	BUFTEA	STATUL ROMÂN - ÎN ADMINISTRAREA REGIEI NAȚIONALE A PĂDURILOR ROMSILVA - DIRECȚIA SILVICĂ ILFOV	1363	UP VI-RAIOASA UA 63D	UA 63D	-	-	-	INTRAVILAN	1,00	1,00
37	ILFOV	BUFTEA	STATUL ROMÂN ÎN ADMINISTRAREA MINISTERULUI TRANSPORTURILOR ȘI INFRASTRUCTURII ȘI ÎN CONCESIUNEA C.N.A.I.R. - S.A.	99795	-	DN7	-	-	-	INTRAVILAN	7,00	7,00
38	ILFOV	BUFTEA	STATUL ROMÂN - ÎN ADMINISTRAREA REGIEI NAȚIONALE A PĂDURILOR ROMSILVA - DIRECȚIA SILVICĂ ILFOV	1363	UP VI-RAIOASA UA 23A	UA 23A	-	-	-	INTRAVILAN	2,00	2,00
39	ILFOV	BUFTEA	STATUL ROMÂN ÎN ADMINISTRAREA MINISTERULUI TRANSPORTURILOR ȘI INFRASTRUCTURII ȘI ÎN CONCESIUNEA C.N.A.I.R. - S.A.	99795	-	DN7	-	-	-	INTRAVILAN	27,00	27,00
40	ILFOV	BUFTEA	STATUL ROMÂN ÎN ADMINISTRAREA MINISTERULUI TRANSPORTURILOR ȘI INFRASTRUCTURII ȘI ÎN CONCESIUNEA C.N.A.I.R. - S.A.	99795	-	DN7	-	-	-	INTRAVILAN	48,00	48,00
41	ILFOV	BUFTEA	STATUL ROMÂN ÎN ADMINISTRAREA MINISTERULUI TRANSPORTURILOR ȘI INFRASTRUCTURII ȘI ÎN CONCESIUNEA C.N.C.F. C.F.R. - S.A.	147778 (parțial)	47	396	65610	65610	65610	INTRAVILAN	1.676,00	54,00
										EXTRAVILAN	2.027,00	-
42	ILFOV	BUFTEA	STATUL ROMÂN ÎN ADMINISTRAREA MINISTERULUI TRANSPORTURILOR ȘI INFRASTRUCTURII ȘI ÎN CONCESIUNEA C.N.C.F. C.F.R. - S.A.	147778 (parțial)	47	396	65610	65610	65610	INTRAVILAN	1.676,00	9,00
										EXTRAVILAN	2.027,00	-
43	ILFOV	BUFTEA	STATUL ROMÂN ÎN ADMINISTRAREA MINISTERULUI TRANSPORTURILOR ȘI INFRASTRUCTURII ȘI ÎN CONCESIUNEA C.N.A.I.R. - S.A.	99795	-	DN7	-	-	-	INTRAVILAN	70,00	70,00
44	ILFOV	BUFTEA	STATUL ROMÂN ÎN ADMINISTRAREA MINISTERULUI TRANSPORTURILOR ȘI INFRASTRUCTURII ȘI ÎN CONCESIUNEA C.N.A.I.R. - S.A.	99795	-	DN7	-	-	-	INTRAVILAN	4,00	4,00

45	ILFOV	MOGOȘOAIA	STATUL ROMÂN ÎN ADMINISTRAREA AGNEȚIEI NAȚIONALE DE ÎMBUNĂȚĂȚIRI FUNCIARE	IF510751 (parțial)	-	HC 57 (CD 58)	59061	59061	APE STĂTĂTOARE	EXTRAVILAN	4.593,00	146,00
46	ILFOV	MOGOȘOAIA	STATUL ROMÂN ÎN ADMINISTRAREA AGNEȚIEI NAȚIONALE DE ÎMBUNĂȚĂȚIRI FUNCIARE	IF510751 (parțial)	-	HC 57 (CD 58)	59061	59061	APE STĂTĂTOARE	EXTRAVILAN	4.593,00	13,00
47	ILFOV	MOGOȘOAIA	STATUL ROMÂN ÎN ADMINISTRAREA AGNEȚIEI NAȚIONALE DE ÎMBUNĂȚĂȚIRI FUNCIARE	IF510751 (parțial)	-	HC 52	67463	67463	APE STĂTĂTOARE	EXTRAVILAN	3.803,00	77,00
48	ILFOV	MOGOȘOAIA	STATUL ROMÂN ÎN ADMINISTRAREA AGNEȚIEI NAȚIONALE DE ÎMBUNĂȚĂȚIRI FUNCIARE	IF510751 (parțial)	-	HC 52	59391	59391	APE STĂTĂTOARE	EXTRAVILAN	4.203,00	85,00
49	ILFOV	MOGOȘOAIA	STATUL ROMÂN ÎN ADMINISTRAREA AGNEȚIEI NAȚIONALE DE ÎMBUNĂȚĂȚIRI FUNCIARE	IF510751 (parțial)	-	HC 46	67445	67445	APE STĂTĂTOARE	EXTRAVILAN	4.358,00	81,00
50	ILFOV	MOGOȘOAIA	STATUL ROMÂN ÎN ADMINISTRAREA AGNEȚIEI NAȚIONALE DE ÎMBUNĂȚĂȚIRI FUNCIARE	IF510751 (parțial)	-	HC 46	59400	59400	APE STĂTĂTOARE	EXTRAVILAN	6.462,00	86,00
51	ILFOV	MOGOȘOAIA	STATUL ROMÂN ÎN ADMINISTRAREA AGNEȚIEI NAȚIONALE DE ÎMBUNĂȚĂȚIRI FUNCIARE	IF510751 (parțial)	-	HC 33	67467	67467	APE STĂTĂTOARE	EXTRAVILAN	1.045,00	55,00
52	ILFOV	MOGOȘOAIA	STATUL ROMÂN ÎN ADMINISTRAREA AGNEȚIEI NAȚIONALE DE ÎMBUNĂȚĂȚIRI FUNCIARE	IF510751 (parțial)	-	HC 33	59457	59457	APE STĂTĂTOARE	EXTRAVILAN	6.557,00	68,00
53	ILFOV	MOGOȘOAIA	STATUL ROMÂN ÎN ADMINISTRAREA AGNEȚIEI NAȚIONALE DE ÎMBUNĂȚĂȚIRI FUNCIARE	IF510751 (parțial)	6	HC 23	67442	67442	APE STĂTĂTOARE	EXTRAVILAN	242,00	73,00
54	ILFOV	MOGOȘOAIA	STATUL ROMÂN ÎN ADMINISTRAREA AGNEȚIEI NAȚIONALE DE ÎMBUNĂȚĂȚIRI FUNCIARE	IF510751 (parțial)	6	HC 23	59322	59322	APE STĂTĂTOARE	EXTRAVILAN	3.329,00	73,00
55	ILFOV	MOGOȘOAIA	STATUL ROMÂN ÎN ADMINISTRAREA AGNEȚIEI NAȚIONALE DE ÎMBUNĂȚĂȚIRI FUNCIARE	IF510751 (parțial)	5	HC 13	59285	59285	APE STĂTĂTOARE	EXTRAVILAN	2.730,00	40,00
56	ILFOV	MOGOȘOAIA	STATUL ROMÂN ÎN ADMINISTRAREA AGNEȚIEI NAȚIONALE DE ÎMBUNĂȚĂȚIRI FUNCIARE	IF510751 (parțial)	5	HC 13	67440	67440	APE STĂTĂTOARE	EXTRAVILAN	300,00	43,00
TOTAL [imp] / [ml]											31.681,00	

LISTA

cuprinzând imobilele proprietate publică a unităților administrativ-teritoriale, situate pe amplasamentul suplimentar, care fac parte din coridorul de expropriere al lucrării de utilitate publică de interes național „Autostrada de Centură București”, Sector Centura Nord km 0+000 – km 52+770, Lot 1 km 2+500 – km 20+000

Nr. Crt.	Județ	Unitatea administrativ – teritorială	Denumirea proprietarului / deținătorului dreptului de administrare	Tarla	Parcelă	Nr.cad./ topo	Nr. Carte funciară	Categorie de folosință	Intravilan / Extravilan	Suprafața totală teren (mp)	Suprafață supusă transferului (mp)	Suprafață construcții afectate (mp) / (ml)
0	1	2	3	4	5	6	7	8	9	10	11	12
1	GIURGIU	JOIȚA	COMUNA JOIȚA	68	DE	-	-	DRUM	INTRAVILAN	1,00	1,00	-
2	GIURGIU	JOIȚA	COMUNA JOIȚA	68	DE	-	-	DRUM	INTRAVILAN	2,00	2,00	-
3	GIURGIU	JOIȚA	JUDEȚUL GIURGIU	-	DJ 601 A	37042	37042	DRUM	EXTRAVILAN	25.256,00	242,00	-
4	GIURGIU	JOIȚA	JUDEȚUL GIURGIU	-	DJ 601 A	37042	37042	DRUM	EXTRAVILAN	24.171,00	405,00	-
								DRUM	INTRAVILAN	19.566,00	-	-
								DRUM	EXTRAVILAN	3.295,00	-	-
5	GIURGIU	JOIȚA	MUNICIPUL BUCUREȘTI - ÎN CONCESIUNEA APA NOVA BUCUREȘTI S.A.	68	534/2	-	-	ARABIL	INTRAVILAN	507,00	507,00	-
6	GIURGIU	JOIȚA	MUNICIPUL BUCUREȘTI - ÎN CONCESIUNEA APA NOVA BUCUREȘTI S.A.	68	534/2	-	-	ARABIL	INTRAVILAN	283,00	283,00	-
7	GIURGIU	SĂBĂRENI	COMUNA SĂBĂRENI	-	DC 143	33780	33780	DRUM	INTRAVILAN	26.917,00	154,00	-
8	GIURGIU	SĂBĂRENI	COMUNA SĂBĂRENI	74	DRUM	-	-	DRUM	INTRAVILAN	8.137,00	-	-
9	GIURGIU	SĂBĂRENI	COMUNA SĂBĂRENI	75	CANAL	-	-	APE STĂTĂTOARE	EXTRAVILAN	590,00	590,00	-
10	ILFOV	DRAGOMIREȘTI-VALE	COMUNA DRAGOMIREȘTI-VALE	1	-	-	-	APE STĂTĂTOARE	EXTRAVILAN	43,00	43,00	-
11	ILFOV	DRAGOMIREȘTI-VALE	COMUNA DRAGOMIREȘTI-VALE	-	DE 453	-	-	DRUM	EXTRAVILAN	335,00	335,00	-
12	ILFOV	DRAGOMIREȘTI-VALE	COMUNA DRAGOMIREȘTI-VALE	-	DE 453	-	-	DRUM	EXTRAVILAN	96,00	96,00	-
13	ILFOV	DRAGOMIREȘTI-VALE	COMUNA DRAGOMIREȘTI-VALE	1	-	-	-	APE STĂTĂTOARE	EXTRAVILAN	52,00	52,00	-
14	ILFOV	DRAGOMIREȘTI-VALE	COMUNA DRAGOMIREȘTI-VALE	-	DE 4/1	-	-	DRUM	EXTRAVILAN	1,00	1,00	-
15	ILFOV	DRAGOMIREȘTI-VALE	COMUNA DRAGOMIREȘTI-VALE	-	DE 4/1	-	-	DRUM	EXTRAVILAN	5,00	5,00	-
16	ILFOV	DRAGOMIREȘTI-VALE	COMUNA DRAGOMIREȘTI-VALE	1	-	-	-	APE STĂTĂTOARE	EXTRAVILAN	44,00	44,00	-
17	ILFOV	DRAGOMIREȘTI-VALE	COMUNA DRAGOMIREȘTI-VALE	1	-	-	-	APE STĂTĂTOARE	EXTRAVILAN	37,00	37,00	-
18	ILFOV	DRAGOMIREȘTI-VALE	COMUNA DRAGOMIREȘTI-VALE	1	-	-	-	APE STĂTĂTOARE	EXTRAVILAN	295,00	295,00	-
19	ILFOV	DRAGOMIREȘTI-VALE	COMUNA DRAGOMIREȘTI-VALE	-	DE 3/1	-	-	DRUM	EXTRAVILAN	27,00	27,00	-
20	ILFOV	DRAGOMIREȘTI-VALE	COMUNA DRAGOMIREȘTI-VALE	-	DC 2	-	-	DRUM	EXTRAVILAN	616,00	616,00	-
21	ILFOV	DRAGOMIREȘTI-VALE	COMUNA DRAGOMIREȘTI-VALE	-	HC 74	-	-	APE STĂTĂTOARE	EXTRAVILAN	160,00	160,00	-
22	ILFOV	DRAGOMIREȘTI-VALE	COMUNA DRAGOMIREȘTI-VALE	-	HC 74	-	-	APE STĂTĂTOARE	EXTRAVILAN	94,00	94,00	-
23	ILFOV	DRAGOMIREȘTI-VALE	COMUNA DRAGOMIREȘTI-VALE	-	DE 76/2	-	-	DRUM	EXTRAVILAN	6,00	6,00	-

24	ILFOV	DRAGOMIREȘTI-VALE	COMUNA DRAGOMIREȘTI-VALE	-	DE 76/2	-	-	-	DRUM	EXTRAVILAN	19,00	19,00	-
25	ILFOV	DRAGOMIREȘTI-VALE	COMUNA DRAGOMIREȘTI-VALE	-	HS 76/1	-	-	-	APE STĂTĂTOARE	EXTRAVILAN	225,00	225,00	-
26	ILFOV	DRAGOMIREȘTI-VALE	COMUNA DRAGOMIREȘTI-VALE	-	HS 76/1	-	-	-	APE STĂTĂTOARE	EXTRAVILAN	143,00	143,00	-
27	ILFOV	DRAGOMIREȘTI-VALE	COMUNA DRAGOMIREȘTI-VALE	-	DE 19	-	-	-	DRUM	EXTRAVILAN	3,00	3,00	-
28	ILFOV	DRAGOMIREȘTI-VALE	COMUNA DRAGOMIREȘTI-VALE	-	DE 19	-	-	-	DRUM	EXTRAVILAN	72,00	72,00	-
29	ILFOV	DRAGOMIREȘTI-VALE	COMUNA DRAGOMIREȘTI-VALE	19/2	DE 82	-	-	-	DRUM	EXTRAVILAN	57,00	57,00	-
30	ILFOV	DRAGOMIREȘTI-VALE	COMUNA DRAGOMIREȘTI-VALE	19/2	DE 82	-	-	-	DRUM	EXTRAVILAN	22,00	22,00	-
31	ILFOV	BUFTEA	ORAȘUL BUFTEA	-	DE 453	-	-	-	DRUM	EXTRAVILAN	631,00	631,00	-
32	ILFOV	BUFTEA	ORAȘUL BUFTEA	-	461/1	57240	57240	-	DRUM	INTRAVILAN	4.604,00	56,00	-
33	ILFOV	BUFTEA	ORAȘUL BUFTEA	-	DE 462/1	-	-	-	DRUM	INTRAVILAN	3,00	3,00	-
34	ILFOV	BUFTEA	ORAȘUL BUFTEA	-	DE 407	-	-	-	DRUM	INTRAVILAN	81,00	81,00	-
35	ILFOV	BUFTEA	ORAȘUL BUFTEA	50	-	-	-	-	NEPRODUCTIV	INTRAVILAN	460,00	460,00	-
36	ILFOV	BUFTEA	ORAȘUL BUFTEA	-	-	65465	65465	-	NEPRODUCTIV	EXTRAVILAN	38.898,00	421,00	-
37	ILFOV	BUFTEA	ORAȘUL BUFTEA	-	-	65647	65647	-	DRUM	INTRAVILAN	975,00	311,00	-
38	ILFOV	BUFTEA	ORAȘUL BUFTEA	-	HC 395	65653	65653	-	APE STĂTĂTOARE	INTRAVILAN	423,00	423,00	-
39	ILFOV	BUFTEA	ORAȘUL BUFTEA	-	DE 380/2	59542	59542	-	DRUM	INTRAVILAN	3.247,00	189,00	-
40	ILFOV	BUFTEA	ORAȘUL BUFTEA	-	DE 380/2	59542	59542	-	DRUM	INTRAVILAN	3.247,00	602,00	-
41	ILFOV	BUFTEA	ORAȘUL BUFTEA	-	HCN 371	-	-	-	APE STĂTĂTOARE	EXTRAVILAN	57,00	57,00	-
42	ILFOV	BUFTEA	ORAȘUL BUFTEA	-	HC 369	-	-	-	APE STĂTĂTOARE	EXTRAVILAN	316,00	316,00	-
43	ILFOV	BUFTEA	ORAȘUL BUFTEA	-	DE 368	-	-	-	DRUM	EXTRAVILAN	136,00	136,00	-
44	ILFOV	BUFTEA	ORAȘUL BUFTEA	-	DE 366	-	-	-	DRUM	EXTRAVILAN	194,00	194,00	-
45	ILFOV	BUFTEA	ORAȘUL BUFTEA	-	DE 366	-	-	-	DRUM	EXTRAVILAN	13,00	13,00	-
46	ILFOV	BUFTEA	ORAȘUL BUFTEA	-	DE 368	-	-	-	DRUM	EXTRAVILAN	48,00	48,00	-
47	ILFOV	BUFTEA	ORAȘUL BUFTEA	-	HC 369	-	-	-	APE STĂTĂTOARE	EXTRAVILAN	244,00	244,00	-
48	ILFOV	BUFTEA	ORAȘUL BUFTEA	-	HCN 371	-	-	-	APE STĂTĂTOARE	EXTRAVILAN	40,00	40,00	-
49	ILFOV	BUFTEA	ORAȘUL BUFTEA	-	380/8	64659	64659	-	DRUM	INTRAVILAN	143,00	41,00	-
50	ILFOV	BUFTEA	ORAȘUL BUFTEA	50	-	-	-	-	NEPRODUCTIV	INTRAVILAN	1.369,00	1.369,00	-
51	ILFOV	BUFTEA	ORAȘUL BUFTEA	-	DE 407	-	-	-	DRUM	INTRAVILAN	57,00	57,00	-
52	ILFOV	BUFTEA	ORAȘUL BUFTEA	-	HCN 409	-	-	-	APE STĂTĂTOARE	INTRAVILAN	10,00	10,00	-
53	ILFOV	BUFTEA	ORAȘUL BUFTEA	-	DE 462/1	-	-	-	DRUM	INTRAVILAN	11,00	11,00	-
54	ILFOV	BUFTEA	ORAȘUL BUFTEA	-	DE 461/2	57777	57777	-	DRUM	INTRAVILAN	3.165,00	93,00	-
55	ILFOV	BUFTEA	ORAȘUL BUFTEA	96	PERDEA FORESTIERĂ	-	-	-	PĂDURE	INTRAVILAN	46,00	46,00	-
56	ILFOV	BUFTEA	ORAȘUL BUFTEA	96	PERDEA FORESTIERĂ	-	-	-	PĂDURE	INTRAVILAN	1.104,00	1.104,00	-

57	ILFOV	BUFTEA	ORAȘUL BUFTEA	-	DE 453	-	-	-	DRUM	INTRAVILAN	4,00	4,00	-
58	ILFOV	BUFTEA	ORAȘUL BUFTEA	-	DE 453	-	-	-	DRUM	INTRAVILAN	150,00	150,00	-
59	ILFOV	BUFTEA	ORAȘUL BUFTEA	-	DE 380/8	-	59544	59544	DRUM	INTRAVILAN	122,00	122,00	-
60	ILFOV	BUFTEA	ORAȘUL BUFTEA	-	DE 380/2	-	65381	65381	DRUM	INTRAVILAN	341,00	48,00	-
61	ILFOV	BUFTEA	ORAȘUL BUFTEA	-	DE 396/1	-	65612	65612	DRUM	INTRAVILAN	7.860,00	608,00	-
62	ILFOV	BUFTEA	ORAȘUL BUFTEA	-	DE 396/1	-	65612	65612	DRUM	INTRAVILAN	7.860,00	65,00	-
63	ILFOV	BUFTEA	ORAȘUL BUFTEA	-	DE 408	-	65403	65403	DRUM	INTRAVILAN	3.658,00	7,00	-
64	ILFOV	BUFTEA	ORAȘUL BUFTEA	96	354	96	50879	50879	ARABIL	INTRAVILAN	144,00	81,00	ÎMPREJMUIRE L=8,19 ml
65	ILFOV	BUFTEA	ORAȘUL BUFTEA	96	354	96	57422	57422	ARABIL	INTRAVILAN	423,00	124,00	-
66	ILFOV	BUFTEA	ORAȘUL BUFTEA	-	-	-	65998	65998	CURȚI- CONSTRUCTII	INTRAVILAN	2.177,00	144,00	-
67	ILFOV	BUFTEA	ORAȘUL BUFTEA	96	178.179.180	96	66212	66212	DRUM	INTRAVILAN	1.692,00	127,00	-
68	ILFOV	CORBEANCA	COMUNA CORBEANCA	-	DE 248/1	-	-	-	DRUM	INTRAVILAN	1.119,00	1.119,00	-
69	ILFOV	CORBEANCA	COMUNA CORBEANCA	-	HC 246	-	-	-	APE STĂTĂTOARE	INTRAVILAN	136,00	136,00	-
70	ILFOV	CORBEANCA	COMUNA CORBEANCA	-	HC 246	-	-	-	APE STĂTĂTOARE	INTRAVILAN	169,00	169,00	-
71	ILFOV	CORBEANCA	COMUNA CORBEANCA	-	DE 248	-	-	-	DRUM	INTRAVILAN	86,00	86,00	-
72	ILFOV	CORBEANCA	COMUNA CORBEANCA	-	DE 248/1/1	-	-	-	DRUM	INTRAVILAN	35,00	35,00	-
73	ILFOV	CORBEANCA	COMUNA CORBEANCA	-	DE 248/1	-	-	-	DRUM	INTRAVILAN	50,00	50,00	-
74	ILFOV	CORBEANCA	COMUNA CORBEANCA	-	DE 248/1	-	-	-	DRUM	INTRAVILAN	646,00	646,00	-
75	ILFOV	CORBEANCA	COMUNA CORBEANCA	-	HC 243	-	-	-	APE STĂTĂTOARE	INTRAVILAN	4,00	4,00	-
76	ILFOV	CORBEANCA	COMUNA CORBEANCA	-	DE 248/1/1	-	-	-	DRUM	INTRAVILAN	42,00	42,00	-
77	ILFOV	CORBEANCA	COMUNA CORBEANCA	-	HC 248	-	-	-	APE STĂTĂTOARE	INTRAVILAN	106,00	106,00	-
78	ILFOV	CORBEANCA	COMUNA CORBEANCA	-	DE 260; DE 265; DE 291	-	114541	114541	DRUM	INTRAVILAN	10.370,00	1.097,00	-
79	ILFOV	CORBEANCA	COMUNA CORBEANCA	-	DE 306; DE 291	-	113674	113674	DRUM	INTRAVILAN	19.667,00	29,00	-
80	ILFOV	CORBEANCA	COMUNA CORBEANCA	-	DE 269	-	-	-	DRUM	INTRAVILAN	411,00	411,00	-
81	ILFOV	CORBEANCA	COMUNA CORBEANCA	-	HC 280	-	-	-	APE STĂTĂTOARE	INTRAVILAN	58,00	58,00	-
82	ILFOV	CORBEANCA	COMUNA CORBEANCA	-	HC 280	-	-	-	APE STĂTĂTOARE	INTRAVILAN	1.124,00	1.124,00	-
83	ILFOV	CORBEANCA	COMUNA CORBEANCA	-	DE 260; DE 265; DE 291	-	114541	114541	DRUM	INTRAVILAN	10.370,00	615,00	-
84	ILFOV	CORBEANCA	COMUNA CORBEANCA	-	DE 269	-	-	-	DRUM	INTRAVILAN	7,00	7,00	-

85	ILFOV	CORBEANCA	COMUNA CORBEANCA	-	HC 280	-	-	-	APE STĂTĂTOARE	INTRAVILAN	24,00	24,00	-
86	ILFOV	CORBEANCA	COMUNA CORBEANCA	-	DE 286	113693	113693	113693	DRUM	INTRAVILAN	5.440,00	14,00	-
87	ILFOV	CORBEANCA	COMUNA CORBEANCA	-	DE 286	-	-	-	DRUM	INTRAVILAN	132,00	132,00	-
88	ILFOV	CORBEANCA	COMUNA CORBEANCA	-	DE 286	113693	113693	113693	DRUM	INTRAVILAN	5.440,00	1.220,00	-
89	ILFOV	CORBEANCA	COMUNA CORBEANCA	-	HC 284	-	-	-	APE STĂTĂTOARE	INTRAVILAN	2.559,00	2.559,00	-
90	ILFOV	CORBEANCA	COMUNA CORBEANCA	-	HC 248	-	-	-	APE STĂTĂTOARE	INTRAVILAN	34,00	34,00	-
91	ILFOV	CORBEANCA	COMUNA CORBEANCA	-	HC 284	-	-	-	APE STĂTĂTOARE	INTRAVILAN	45,00	45,00	-
92	ILFOV	CORBEANCA	COMUNA CORBEANCA	-	DE 280/1/1	-	-	-	DRUM	INTRAVILAN	5,00	5,00	-
93	ILFOV	CORBEANCA	COMUNA CORBEANCA	-	DE 248/1	-	-	-	DRUM	INTRAVILAN	9,00	9,00	-
TOTAL [mp] / [ml]											22.757,00	37 (mp) 68,11 (ml)	

EDITOR: PARLAMENTUL ROMÂNIEI — CAMERA DEPUTAȚILOR



„Monitorul Oficial” R.A., Str. Parcului nr. 65, sectorul 1, București; 012329
C.I.F. RO427282, IBAN: RO55RNCB0082006711100001 BCR
și IBAN: RO12TREZ7005069XXX000531 DTCPMB (alocat numai persoanelor juridice bugetare)
Tel. 021.318.51.29/150, fax 021.318.51.15, e-mail: marketing@ramo.ro, www.monitoruloficial.ro

Relații cu publicul: șos. Panduri nr. 1, bloc P33, sectorul 5, București; 050651.
Tel. 021.401.00.73, 021.401.00.78/79/83.

Pentru publicări, încărcați actele pe site, la: <https://www.monitoruloficial.ro>, secțiunea Publicări.

